

中華民國 109年
2020

新竹縣稅捐統計年報

The Tax Statistical Abstract of Hsinchu County

第 52期
Series No. 52

新竹縣政府稅務局 編印

Local Tax Bureau, Hsinchu County

中華民國110年5月出版

Published on May, 2021

凡 例

- 一、本刊編印之主要目的，旨在報導本局歷年稽徵業務執行情形與成果，藉以鑑往知來，俾供施政之參考。
- 二、本刊內容計分：(一)稅收(二)稅源(三)稅率(四)行政組織(五)附錄等五大類。
- 三、本刊資料來源係根據本局財政類第二級統一報表及徵課會計報表編製；土地與人口即根據縣政府統計年報資料編製。
- 四、本刊表內度量衡單位均以公制為準，貨幣單位以新台幣千元計算。
- 五、本刊表內符號「-」表示無數值，「...」表示數值不明，「0」表示數值不及半單位，數字前加(-)表示負數值。
- 六、本刊各年度稅收，均以實徵淨額(為本年度實徵數，加補收以前年度實徵數，再扣除退還以前年度歲入款)為統計分析基礎。
- 七、本刊以前各期數字，如與本期有出入者以本期修正數字為準。
- 八、民國88年下半年及民國89年度起依新修訂之財政收支劃分法，營業稅劃歸國稅(仍由稅捐處代徵)，印花稅及使用牌照稅劃歸縣市稅；民國92年起營業稅不再由稅捐處代徵，故本刊僅列縣市稅資料，如欲閱覽國稅資料(含營業稅)，請參閱本刊附錄資料或34期及以前各期資料。
- 九、本刊荷蒙本局各單位協助提供資料始克編成，謹致謝忱。內容如有疏漏誤植之處，尚祈不吝指正。

Introductory Notes

1. The purpose of this publication is to report our tax levying situation and to provide policy reference.
2. Tax revenues, tax sources, tax rates, organization and appendix are five categories in the publication.
3. We compiled this book according to finance report, accounting report and the county government yearbook's data.
4. The measure unit was subject to metric system, and monetary unit was calculated with NT\$1,000.
5. The symbol "-" denotes none, "..." denotes missing, "0" denotes short of demi-unit, "(-)" in front of a figure denotes negative.
6. Tax revenues used net actual collection as the statistical analysis foundation, that is current year plus previous year minus tax income returned.
7. When the different figures appeared in several edition, the figures in the latest issue should be considered.
8. Since July 1999, Business tax was belong to national tax, Stamp tax and Vehicle license tax were belong to county tax. And, Business tax had been levied by National Tax Administrations since 2003, so this book excluding business tax from that time. If you want to refer that, please find appendix in this book or 34st issue or earier issue.
9. If there are mistakes in the book, please contact us. Your assistance will be appreciated.

目 錄

一、稅 收

表 1. 各項稅捐實徵數與預算數及查定數比較-----	2
(一) 總計-----	2
(二) 稅捐收入-----	4
(1) 地價稅-----	6
(2) 田賦-----	8
(3) 土地增值稅-----	10
(4) 房屋稅-----	12
(5) 使用牌照稅-----	14
(6) 契稅-----	16
(7) 印花稅-----	18
(8) 娛樂稅-----	20
(9) 教育捐-----	22
(三) 罰鍰收入-----	24
表 2. 各項稅捐收入數額及指數-----	26
表 3. 各項稅捐季節變動指數-----	30
(一) 總計-----	30
(二) 稅捐收入-----	32
(1) 地價稅-----	34
(2) 田賦-----	36
(3) 土地增值稅-----	38
(4) 房屋稅-----	40
(5) 使用牌照稅-----	42
(6) 契稅-----	44
(7) 印花稅-----	46
(8) 娛樂稅-----	48
(9) 教育捐-----	50
(三) 罰鍰收入-----	52
表 4. 查(核)定開徵數情形及未徵數分析表-----	54
表 5. 各項稅捐納庫數-----	60
(1) 總計-----	60
(2) 本年度-----	62
(3) 以前年度-----	64
(4) 退還以前年度-----	66

Contents

I 、Tax Revenues

Table 1. Comparisons of Actual Collection, Budget and Audited Amount---	2
(A) Grand Total-----	2
(B) Tax Revenues-----	4
(1) Land Value Tax-----	6
(2) Agriculture Land Tax-----	8
(3) Land Value Increment Tax-----	10
(4) House Tax-----	12
(5) Vehicle License Tax-----	14
(6) Deed Tax-----	16
(7) Stamp Tax-----	18
(8) Amusement Tax-----	20
(9) Education Surtax-----	22
(C) Fines-----	24
Table 2. Indices and Amounts of Net Actual Collection-----	26
Table 3. Seasonal Variation Indices of Net Actual Collection-----	30
(A) Grand Total-----	30
(B) Tax Revenues-----	32
(1) Land Value Tax-----	34
(2) Agriculture Land Tax-----	36
(3) Land Value Increment Tax-----	38
(4) House Tax-----	40
(5) Vehicle License Tax-----	42
(6) Deed Tax-----	44
(7) Stamp Tax-----	46
(8) Amusement Tax-----	48
(9) Education Surtax-----	50
(C) Fines-----	52
Table 4. The Analysis of Tax Payable and Non-payment-----	54
Table 5. Taxation Forwarded to Treasury-----	60
(1) Grand Total-----	60
(2) Current Fiscal Year-----	62
(3) Previous Fiscal Year-----	64
(4) Tax Income Returned-----	66

表 6. 違章漏稅案件處理及財物罰鍰執行情形	68
------------------------	----

二、稅 源

表 7. 地價稅稅源	74
(1) 稅地種類分析	74
(2) 減免稅地概況	76
表 8. 土地增值稅稅源	78
(1) 按稅率別	78
(2) 按移轉原因別	80
表 9. 房屋稅稅源	82
(1) 按房屋構造應稅免稅別分	82
(2) 按房屋構造公有私有別分	88
(3) 按房屋使用別分	94
表10. 使用牌照稅稅源	96
表11. 契稅稅源	98
表12. 娛樂稅稅源	100

三、稅 率

表13. 各項稅捐劃解百分率一覽表	102
表14. 各項稅捐現行稅率表	104

四、行政組織

表15. 本局稽徵區域	114
表16. 本局組織概況	116
表17. 本局現有員額配置	118
表18. 本局現有人員人事資料統計	120
表19. 本局各項稅捐稽徵經費統計	122
表20. 本局各項稅捐稽徵成本統計	124

五、附 錄

表21. 本縣各項稅捐實徵數	126
(1) 按年月別分	126
(2) 按稅目別分	128
表22. 本局稅務服務中心服務統計表	130

Table 6. The Management of Case of Taxes Evasion Against Law and Execution Status of Fines-----	68
---	----

II 、 Tax Sources

Table 7. Sources of Land Value Tax-----	74
(1) By Taxable Land Categories-----	74
(2) By Reduction or Exemption Land-----	76
Table 8. Sources of Land Value Increment Tax-----	78
(1) By Tax Rates-----	78
(2) By Transfer Reason-----	80
Table 9. Sources of House Tax-----	82
(1) By House Structures and Taxable/Exempt -----	82
(2) By House Structures and Public/Private-----	88
(3) By House Use-----	94
Table 10 Sources of Vehicle License Tax-----	96
Table 11 Sources of Deed Tax-----	98
Table 12 Sources of Amusement Tax-----	100

III 、 Tax Rates

Table 13 The Distribution Percentage of Current Taxes-----	102
Table 14 Current Tax Rates for Taxation-----	104

IV 、 Organization

Table 15 Service District-----	114
Table 16 Organization System-----	116
Table 17 Allocation of the Personal-----	118
Table 18 Personal Statistics-----	120
Table 19 Expenditure on Tax Collection-----	122
Table 20 Cost of Tax Levying-----	124

V 、 Appendix

Table 21 Actual Collection Taxes-----	126
(1) By Monthly and Yearly-----	126
(2) By Tax Item-----	128
Table 22 Service Statistics of Tax Affairs Service Center-----	130

一、稅 收

I、Tax Revenues

表1.各項稅捐實徵數與預算數及查定數比較

單位:新臺幣千元

(一) 總計

會計年度別 Fiscal Year	預算數 Budget Amount	查定數 Audited Amount			實
		合計 Total	本年度 Current FY	以前年度 Previous FY	淨額 Net Actual Collection
民國100年度 2011	5,007,457	9,009,615	8,015,244	994,371	7,973,836
民國101年度 2012	6,779,867	8,109,922	7,184,254	925,668	7,376,476
民國102年度 2013	7,338,568	8,826,749	8,182,886	643,863	8,161,311
民國103年度 2014	8,250,341	8,147,640	7,519,306	628,334	7,612,063
民國104年度 2015	8,403,480	8,314,181	7,919,802	394,379	7,904,321
民國105年度 2016	8,433,567	7,881,858	7,507,031	374,827	7,228,550
民國106年度 2017	7,739,608	9,226,181	8,604,358	621,823	8,520,762
民國107年度 2018	8,461,401	10,509,958	9,818,573	691,385	9,673,252
民國108年度 2019	8,923,749	10,726,598	10,013,243	713,355	10,114,727
民國109年度 2020	8,508,055	11,633,832	11,254,534	379,298	11,151,682
109年 1 月 Jan.	315,274	967,662	450,688	516,974	356,126
2 月 Feb.	298,651	402,912	402,537	375	432,323
3 月 Mar.	346,383	357,135	356,647	488	465,327
4 月 Apr.	1,295,695	2,263,897	2,263,418	479	1,701,703
5 月 May	1,924,934	2,266,341	2,424,458	- 158,117	2,125,593
6 月 June	1,036,933	728,921	723,529	5,392	1,370,311
7 月 July	328,670	400,941	400,813	128	382,653
8 月 Aug.	295,698	542,406	536,125	6,281	382,348
9 月 Sept.	285,555	698,156	693,286	4,870	876,385
10 月 Oct.	299,960	500,808	497,547	3,261	505,285
11 月 Nov.	1,188,704	2,093,853	2,094,019	- 166	1,504,905
12 月 Dec.	891,598	410,800	411,467	- 667	1,048,723

資料來源：根據本局會計室徵課會計報告表(查徵月報表及20903-01-02-2本月數)編製。

附註：1.(一)總計=(二)稅捐收入+(三)罰鍰收入。

Table 1.Comparisons of Actual collection,Budget and Audited Amount

(A) Grand Total

Unit : NT\$1,000

徵 數 Actual Collection				實徵淨額占 預算數% of Net Actual Collection to Budget	實徵毛額占 預算數% of Gross Actual Collection to Budget	實徵毛額占查定數% of Gross Actual Collection to Audited Amount	
毛 額 Gross Actual Collection			退還以前 年度稅款 Tax Income Returned			本 年 度 Current FY	以 前 年 度 Previous FY
小 計 Total	本 年 度 Current FY	以 前 年 度 Previous FY					
7,989,531	7,513,530	476,001	15,695	159.24	159.55	93.74	47.87
7,391,837	6,991,523	400,314	15,361	108.80	109.03	97.32	43.25
8,185,102	7,979,157	205,945	23,791	111.21	111.54	97.51	31.99
7,640,443	7,344,682	295,761	28,380	92.26	92.61	97.68	47.07
7,929,239	7,804,403	124,836	24,918	94.06	94.36	98.54	31.65
7,261,282	7,141,071	120,211	32,732	85.71	86.10	95.13	32.07
8,560,647	8,362,596	198,051	39,885	110.09	110.61	97.19	31.85
9,712,395	9,469,098	243,297	39,143	114.32	114.78	96.44	35.19
10,204,034	9,809,794	394,240	89,307	113.35	114.35	97.97	55.27
11,194,799	10,990,267	204,532	43,117	131.07	131.58	97.65	53.92
363,244	273,748	89,496	7,118	112.96	115.22	60.74	
434,370	414,541	19,829	2,047	144.76	145.44	102.98	
471,963	441,985	29,978	6,636	134.34	136.25	123.93	
1,703,831	1,695,968	7,863	2,128	131.34	131.50	74.93	
2,126,971	2,119,479	7,492	1,378	110.42	110.50	87.42	
1,377,173	1,369,344	7,829	6,862	132.15	132.81	189.26	
387,475	381,163	6,312	4,822	116.42	117.89	95.10	
390,357	379,709	10,648	8,009	129.30	132.01	70.82	
878,169	864,147	14,022	1,784	306.91	307.53	124.65	
506,228	501,068	5,160	943	168.45	168.77	100.71	
1,505,669	1,502,570	3,099	764	126.60	126.66	71.76	
1,049,349	1,046,545	2,804	626	117.62	117.69	254.34	

Sources : Accounting Office, Table #20903-01-02-2

Notes : 1.(A)Grand Total = (B)Tax Revenues + (C)Fines

表1.各項稅捐實徵數與預算數及查定數比較(續2)

單位:新臺幣千元

(二) 稅捐收入

會計年度別 Fiscal Year	預算數 Budget Amount	查定數 Audited Amount			實
		合計 Total	本年度 Current FY	以前年度 Previous FY	淨額 Net Actual Collection
民國100年度 2011	4,982,957	8,757,929	7,977,077	780,852	7,923,720
民國101年度 2012	6,755,367	7,883,649	7,147,614	736,035	7,339,581
民國102年度 2013	7,314,068	8,617,558	8,146,017	471,541	8,113,525
民國103年度 2014	8,200,341	7,961,475	7,496,581	464,894	7,558,269
民國104年度 2015	8,353,480	8,192,293	7,902,823	289,470	7,873,938
民國105年度 2016	8,383,567	7,764,960	7,486,438	278,522	7,207,544
民國106年度 2017	7,689,608	9,098,850	8,574,099	524,751	8,495,840
民國107年度 2018	8,432,401	10,381,818	9,799,046	582,772	9,650,802
民國108年度 2019	8,902,749	10,592,770	9,989,222	603,548	10,093,303
民國109年度 2020	8,489,055	11,493,977	11,230,597	263,380	11,132,175
109年 1 月 Jan.	313,724	854,691	448,214	406,477	354,759
2 月 Feb.	297,101	401,166	401,492	- 326	430,586
3 月 Mar.	344,833	354,753	355,252	- 499	463,698
4 月 Apr.	1,294,145	2,262,591	2,262,682	- 91	1,700,253
5 月 May	1,923,384	2,262,927	2,421,644	- 158,717	2,122,331
6 月 June	1,035,383	725,474	720,704	4,770	1,369,918
7 月 July	327,120	398,752	398,784	- 32	384,239
8 月 Aug.	294,148	540,113	534,025	6,088	380,080
9 月 Sept.	284,005	693,583	689,981	3,602	873,360
10 月 Oct.	298,410	498,941	496,034	2,907	503,543
11 月 Nov.	1,187,054	2,092,728	2,092,669	59	1,503,075
12 月 Dec.	889,748	408,258	409,116	- 858	1,046,333

資料來源：根據本局會計室徵課會計報告表(查徵月報表及20903-01-02-2本月數)編製。

附註：1.(一)總計=(二)稅捐收入+(三)罰鍰收入。

2.稅捐收入=地價稅+田賦+土增稅+房屋稅+牌照稅+契稅+印花稅+娛樂稅+教育捐。

Table 1.Comparisons of Actual collection,Budget and Audited Amount(cont.2)

(B) Tax Revenues

Unit : NT\$1,000

徵 數 Actual Collection				實徵淨額占 預算數% of Net Actual Collection to Budget	實徵毛額占 預算數% of Gross Actual Collection to Budget	實徵毛額占查定數% of Gross Actual Collection to Audited Amount	
毛額 Gross Actual Collection		退還以前 年度稅款 Tax Income Returned	以前年度 Previous FY			本年度 Current FY	以前年度 Previous FY
小計 Total	本年度 Current FY			以前年度 Previous FY	以前年度 Previous FY	本年度 Current FY	以前年度 Previous FY
7,937,490	7,498,510	438,980	13,770	159.02	159.29	94.00	56.22
7,351,972	6,975,361	376,611	12,391	108.65	108.83	97.59	51.17
8,136,652	7,960,968	175,684	23,127	110.93	111.25	97.73	37.26
7,586,090	7,331,327	254,763	27,821	92.17	92.51	97.80	54.80
7,897,673	7,790,598	107,075	23,735	94.26	94.54	98.58	36.99
7,236,440	7,127,692	108,748	28,896	85.97	86.32	95.21	39.04
8,534,626	8,345,777	188,849	38,786	110.48	110.99	97.34	35.99
9,688,017	9,457,615	230,402	37,215	114.45	114.89	96.52	39.54
10,180,066	9,797,042	383,024	86,763	113.37	114.35	98.08	63.46
11,168,110	10,976,375	191,735	35,935	131.14	131.56	97.74	72.80
361,848	273,545	88,303	7,089	113.08	115.34	61.03	
432,620	414,223	18,397	2,034	144.93	145.61	103.17	
470,306	441,812	28,494	6,608	134.47	136.39	124.37	
1,702,369	1,695,679	6,690	2,116	131.38	131.54	74.94	
2,123,709	2,117,166	6,543	1,378	110.34	110.42	87.43	
1,373,762	1,367,175	6,587	3,844	132.31	132.68	189.70	
385,080	379,511	5,569	841	117.46	117.72	95.17	
388,089	378,629	9,460	8,009	129.21	131.94	70.90	
875,138	862,846	12,292	1,778	307.52	308.14	125.05	
504,455	499,849	4,606	912	168.74	169.05	100.77	
1,503,830	1,501,308	2,522	755	126.62	126.69	71.74	
1,046,904	1,044,632	2,272	571	117.60	117.66	255.34	

Sources : Accounting Office, Table #20903-01-02-2

Notes : 1.The date in this table did not include business tax since 2003.

2.Tax revenues include land value tax,agriculture land tax,house tax, vehicle license tax,deed tax,
stamp tax,amusement tax and education surtax.

表1.各項稅捐實徵數與預算數及查定數比較(續5)

單位:新臺幣千元

(1) 地價稅

會計年度別 Fiscal Year	預算數 Budget Amount	查定數 Audited Amount			實
		合計 Total	本年度 Current FY	以前年度 Previous FY	淨額 Net Actual Collection
民國100年度 2011	966,945	1,284,802	1,077,051	207,751	1,084,735
民國101年度 2012	1,149,299	1,247,335	1,069,172	178,163	1,044,011
民國102年度 2013	1,145,905	1,372,064	1,175,694	196,370	1,214,237
民國103年度 2014	1,270,519	1,337,621	1,182,420	155,201	1,230,603
民國104年度 2015	1,284,479	1,292,982	1,195,774	97,208	1,183,764
民國105年度 2016	1,290,312	1,373,773	1,267,471	106,302	1,249,205
民國106年度 2017	1,300,315	1,396,877	1,284,480	112,397	1,303,663
民國107年度 2018	1,925,017	1,794,369	1,704,640	89,729	1,489,969
民國108年度 2019	1,746,836	1,991,685	1,688,319	303,366	1,839,980
民國109年度 2020	1,568,327	1,824,969	1,691,785	133,184	1,671,840
109年 1 月 Jan.	1,308	135,108	162	134,946	6,275
2 月 Feb.	1,392	246	569	815	8,381
3 月 Mar.	7,151	4,227	4,198	29	21,718
4 月 Apr.	3,021	1,247	1,313	66	4,551
5 月 May	1,985	1,364	1,386	22	3,340
6 月 June	16,185	3,160	2,809	351	5,045
7 月 July	7,022	10,953	10,998	45	6,044
8 月 Aug.	9,476	4,742	4,746	4	4,217
9 月 Sept.	2,939	16,398	16,304	94	14,444
10 月 Oct.	19,117	19,686	19,692	6	23,321
11 月 Nov.	904,709	1,630,910	1,630,938	28	1,037,775
12 月 Dec.	594,022	2,580	1,330	1,250	536,729

資料來源：根據本局會計室徵課會計報告表(查徵月報表及20903-01-02-2本月數)編製。

Table 1.Comparisons of Actual collection,Budget and Audited Amount(cont.5)

(1) Land Value Tax

Unit : NT\$1,000

徵 數 Actual Collection				實徵淨額占 預算數% of Net Actual Collection to Budget	實徵毛額占 預算數% of Gross Actual Collection to Budget	實徵毛額占查定數% of Gross Actual Collection to Audited Amount	
毛額 Gross Actual Collection		退還以前 年度稅款 Tax Income Returned	本 年 度 Current FY			以 前 年 度 Previous FY	本 年 度 Current FY
小計 Total	本 年 度 Current FY			以 前 年 度 Previous FY			
1,089,503	1,036,148	53,355	4,768	112.18	112.67	96.20	25.68
1,045,061	1,014,900	30,161	1,050	90.84	90.93	94.92	16.93
1,215,027	1,143,109	71,918	790	105.96	106.03	97.23	36.62
1,234,638	1,158,871	75,767	4,035	96.86	97.18	98.01	48.82
1,184,619	1,162,845	21,774	855	92.16	92.23	97.25	22.40
1,259,445	1,220,528	38,917	10,240	96.81	97.61	96.30	36.61
1,306,488	1,255,636	50,852	2,825	100.26	100.47	97.75	45.24
1,501,129	1,476,572	24,557	11,160	77.40	77.98	86.62	27.37
1,856,397	1,634,702	221,695	16,417	105.33	106.27	96.82	73.08
1,678,570	1,627,133	51,437	6,730	106.60	107.03	96.18	38.62
6,461	152	6,309	186	479.74	493.96	93.83	
8,559	564	7,995	178	602.08	614.87	99.12	
21,960	1,511	20,449	242	303.71	307.09	35.99	
4,552	2,068	2,484	1	150.65	150.68	157.50	
3,345	1,302	2,043	5	168.26	168.51	93.94	
5,081	2,479	2,602	36	31.17	31.39	88.25	
6,043	5,179	864	1	86.07	86.06	47.09	
9,606	8,926	680	5,389	44.50	101.37	188.07	
14,613	7,993	6,620	169	491.46	497.21	49.02	
23,649	23,142	507	328	121.99	123.71	117.52	
1,037,833	1,037,317	516	58	114.71	114.71	63.60	
536,868	536,500	368	139	90.36	90.38	40,338	

Sources : Accounting Office, Table #20903-01-02-2

表1.各項稅捐實徵數與預算數及查定數比較(續6)

單位:新臺幣千元

(2) 田 賦

會計年度別 Fiscal Year	預算數 Budget Amount	查 定 數 Audited Amount			實
		合計 Total	本年度 Current FY	以前年度 Previous FY	淨額 Net Actual Collection
民國100年度 2011	-	-	-	-	-
民國101年度2012	-	-	-	-	-
民國102年度2013	-	-	-	-	-
民國103年度2014	-	-	-	-	-
民國104年度2015	-	-	-	-	-
民國105年度2016	-	-	-	-	-
民國106年度2017	-	-	-	-	-
民國107年度2018	-	-	-	-	-
民國108年度2019	-	-	-	-	-
民國109年度2020	-	-	-	-	-
109年 1 月 Jan.	-	-	-	-	-
2 月 Feb.	-	-	-	-	-
3 月 Mar.	-	-	-	-	-
4 月 Apr.	-	-	-	-	-
5 月 May	-	-	-	-	-
6 月 June	-	-	-	-	-
7 月 July	-	-	-	-	-
8 月 Aug.	-	-	-	-	-
9 月 Sept.	-	-	-	-	-
10 月 Oct.	-	-	-	-	-
11 月 Nov.	-	-	-	-	-
12 月 Dec.	-	-	-	-	-

資料來源：根據本局會計室徵課會計報告表(查徵月報表及20903-01-02-2本月數)編製。

附 註：田賦自76年12月起奉令停徵。

表1. 各項稅捐實徵數與預算數及查定數比較(續7)

單位:新臺幣千元

(3) 土地增值稅

會計年度別 Fiscal Year	預算數 Budget Amount	查定數 Audited Amount			實
		合計 Total	本年度 Current FY	以前年度 Previous FY	淨額 Net Actual Collection
民國100年度 2011	1,220,199	3,829,954	3,479,467	350,487	3,405,238
民國101年度 2012	2,343,893	2,911,990	2,540,411	371,579	2,788,802
民國102年度 2013	2,724,431	3,331,725	3,248,054	83,671	3,171,250
民國103年度 2014	3,380,508	2,646,762	2,502,566	144,196	2,525,223
民國104年度 2015	3,380,508	2,635,411	2,590,491	44,920	2,582,151
民國105年度 2016	3,339,128	1,993,060	1,965,502	27,558	1,726,758
民國106年度 2017	2,375,000	2,917,848	2,683,337	234,511	2,588,264
民國107年度 2018	2,375,000	3,554,284	3,263,190	291,094	3,313,303
民國108年度 2019	2,907,900	3,297,812	3,239,015	58,797	3,156,771
民國109年度 2020	2,542,775	4,225,168	4,309,902	-84,734	4,289,114
109年 1 月 Jan.	225,000	412,817	338,425	74,392	237,074
2 月 Feb.	210,000	297,859	297,822	37	331,326
3 月 Mar.	210,000	159,687	159,975	- 288	233,950
4 月 Apr.	210,000	381,545	381,545	-	338,919
5 月 May	210,000	100,440	259,861	- 159,421	320,159
6 月 June	210,000	646,598	643,466	3,132	584,167
7 月 July	210,000	259,103	261,674	- 2,571	225,807
8 月 Aug.	206,250	337,303	337,303	-	265,618
9 月 Sept.	210,000	641,500	641,530	- 30	695,240
10 月 Oct.	206,250	344,044	344,141	- 97	345,826
11 月 Nov.	206,250	336,125	336,116	9	314,090
12 月 Dec.	229,025	308,147	308,044	103	396,938

資料來源：根據本局會計室徵課會計報告表(查徵月報表及20903-01-02-2本月數)編製。

Table 1.Comparisons of Actual collection,Budget and Audited Amount(cont.7)

(3) Land Value Increment Tax

Unit : NT\$1,000

徵 數 Actual Collection				實徵淨額占 預算數% of Net Actual Collection to Budget	實徵毛額占 預算數% of Gross Actual Collection to Budget	實徵毛額占查定數% of Gross Actual Collection to Audited Amount	
毛 額 Gross Actual Collection		退還以前 年度稅款 Tax Income Returned	以前年度 Previous FY			本年度 Current FY	以前年度 Previous FY
小 計 Total	本 年 度 Current FY			本 年 度 Current FY	以前年度 Previous FY		
3,413,182	3,098,239	314,943	7,944	279.07	279.72	89.04	89.86
2,797,242	2,496,436	300,806	8,440	118.98	119.34	98.27	80.95
3,188,004	3,154,814	33,190	16,754	116.40	117.02	97.13	39.67
2,546,864	2,421,412	125,452	21,641	74.70	75.34	96.76	87.00
2,600,289	2,563,950	36,339	18,138	76.38	76.92	98.98	80.90
1,743,103	1,725,283	17,820	16,345	51.71	52.20	87.78	64.66
2,620,364	2,556,994	63,370	32,100	108.98	110.33	95.29	27.02
3,335,160	3,217,945	117,215	21,857	139.51	140.43	98.61	40.27
3,218,903	3,173,581	45,322	62,132	108.56	110.70	97.98	77.08
4,315,587	4,254,245	61,342	26,473	168.68	169.72	98.71	-72.39
242,742	191,241	51,501	5,668	105.37	107.89	56.51	
332,987	328,614	4,373	1,661	157.77	158.57	110.34	
240,074	236,916	3,158	6,124	111.40	114.32	148.10	
340,970	340,854	116	2,051	161.39	162.37	89.34	
321,471	321,097	374	1,312	152.46	153.08	123.56	
587,743	587,723	20	3,576	278.17	279.88	91.34	
226,511	225,269	1,242	704	107.53	107.86	86.09	
268,232	267,793	439	2,614	128.78	130.05	79.39	
696,816	696,807	9	1,576	331.07	331.82	108.62	
346,295	346,275	20	469	167.67	167.90	100.62	
314,518	314,447	71	428	152.29	152.49	93.55	
397,228	397,209	19	290	173.32	173.44	128.95	

Sources : Accounting Office, Table #20903-01-02-2

表1.各項稅捐實徵數與預算數及查定數比較(續8)

單位:新臺幣千元

(4) 房 屋 稅

會計年度別 Fiscal Year	預 算 數 Budget Amount	查 定 數 Audited Amount			實
		合 計 Total	本 年 度 Current FY	以 前 年 度 Previous FY	淨 額 Net Actual Collection
民國100年度 2011	982,748	1,255,681	1,185,273	70,408	1,191,961
民國101年度2012	1,181,271	1,303,172	1,246,999	56,173	1,247,268
民國102年度2013	1,268,313	1,358,467	1,305,593	52,874	1,313,057
民國103年度2014	1,318,246	1,422,640	1,382,821	39,819	1,383,132
民國104年度2015	1,435,501	1,517,707	1,485,183	32,524	1,479,149
民國105年度2016	1,466,653	1,631,383	1,601,543	29,840	1,613,240
民國106年度2017	1,605,650	1,938,600	1,921,144	17,456	1,915,616
民國107年度2018	1,729,591	1,979,051	1,957,094	21,957	1,954,532
民國108年度2019	1,817,189	2,101,726	2,076,249	25,477	2,068,244
民國109年度2020	1,828,622	2,134,372	2,106,465	27,907	2,051,711
109年 1 月 Jan.	2,478	33,360	5,548	27,812	5,652
2 月 Feb.	2,446	5,776	5,702	74	6,401
3 月 Mar.	3,846	7,904	7,922	- 18	10,024
4 月 Apr.	8,936	3,025	3,050	- 25	12,663
5 月 May	1,001,600	2,066,950	2,066,916	34	1,256,841
6 月 June	733,771	942	827	115	680,629
7 月 July	39,564	312	299	13	13,473
8 月 Aug.	13,072	2,596	2,615	- 19	19,583
9 月 Sept.	9,016	- 620	- 710	90	15,884
10 月 Oct.	3,396	2,523	2,519	4	5,361
11 月 Nov.	5,946	4,184	4,354	- 170	12,819
12 月 Dec.	4,551	7,420	7,423	- 3	12,381

資料來源：根據本局會計室徵課會計報告表(查徵月報表及20903-01-02-2本月數)編製。

Table 1.Comparisons of Actual collection,Budget and Audited Amount(cont.8)

(4) House Tax

Unit : NT\$1,000

徵 數 Actual Collection				實徵淨額占 預算數% of Net Actual Collection to Budget	實徵毛額占 預算數% of Gross Actual Collection to Budget	實徵毛額占查定數% of Gross Actual Collection to Audited Amount	
毛額 Gross Actual Collection			退還以前 年度稅款 Tax Income Returned			本年度 Current FY	以前年度 Previous FY
小計 Total	本年度 Current FY	以前年度 Previous FY					本年度 Current FY
1,192,139	1,167,462	24,677	178	121.29	121.31	98.50	35.05
1,247,512	1,231,571	15,941	244	105.59	105.61	98.76	28.38
1,317,592	1,296,740	20,852	4,535	103.53	103.89	99.32	39.44
1,383,811	1,372,725	11,086	679	104.92	104.97	99.27	27.84
1,482,652	1,473,622	9,030	3,503	103.04	103.28	99.22	27.76
1,613,443	1,592,938	20,505	203	109.99	110.01	99.46	68.72
1,916,334	1,909,096	7,238	718	119.30	119.35	99.37	41.46
1,957,147	1,946,911	10,236	2,615	113.01	113.16	99.48	46.62
2,073,724	2,062,500	11,224	5,480	113.82	114.12	99.34	44.06
2,052,046	2,040,617	11,429	335	112.20	112.22	96.87	40.95
5,792	2,660	3,132	140	228.09	233.74	47.95	
6,408	5,234	1,174	7	261.69	261.98	91.79	
10,040	8,238	1,802	16	260.63	261.05	103.99	
12,665	11,595	1,070	2	141.71	141.73	380.16	
1,256,844	1,255,632	1,212	3	125.48	125.48	60.75	
680,678	679,951	727	49	92.76	92.76	82,218.98	
13,536	13,002	534	63	34.05	34.21	4,348.49	
19,583	19,259	324	-	149.81	149.81	736.48	
15,884	15,366	518	-	176.18	176.18	- 2,164.23	
5,381	5,141	240	20	157.86	158.45	204.09	
12,827	12,437	390	8	215.59	215.72	285.65	
12,408	12,102	306	27	272.05	272.64	163.03	

Sources : Accounting Office, Table #20903-01-02-2

表1.各項稅捐實徵數與預算數及查定數比較(續9)

單位:新臺幣千元

(5) 使用牌照稅

會計年度別 Fiscal Year	預算數 Budget Amount	查定數 Audited Amount			實
		合計 Total	本年度 Current FY	以前年度 Previous FY	淨額 Net Actual Collection
民國100年度 2011	1,388,422	1,579,431	1,480,109	99,322	1,479,494
民國101年度 2012	1,520,044	1,612,324	1,527,811	84,513	1,519,224
民國102年度 2013	1,569,238	1,648,842	1,572,011	76,831	1,568,516
民國103年度 2014	1,620,921	1,697,463	1,631,211	66,252	1,624,043
民國104年度 2015	1,655,075	1,779,005	1,717,306	61,699	1,705,992
民國105年度 2016	1,688,177	1,842,273	1,770,097	72,176	1,756,609
民國106年度 2017	1,828,657	1,897,925	1,812,825	85,100	1,800,940
民國107年度 2018	1,768,000	1,948,288	1,852,175	96,113	1,841,941
民國108年度 2019	1,768,000	1,992,139	1,885,744	106,395	1,878,159
民國109年度 2020	1,841,941	2,037,192	1,923,115	114,077	1,919,016
109年 1 月 Jan.	20,000	133,526	20,369	113,157	22,726
2 月 Feb.	18,000	21,137	20,451	686	21,297
3 月 Mar.	70,000	64,949	64,824	125	68,289
4 月 Apr.	1,018,941	1,783,490	1,783,524	- 34	1,260,509
5 月 May	630,000	3,414	3,427	- 13	442,454
6 月 June	19,000	2,553	2,624	- 71	29,791
7 月 July	17,000	3,091	3,129	- 38	18,265
8 月 Aug.	10,000	1,762	1,766	- 4	11,935
9 月 Sept.	6,000	720	180	540	5,498
10 月 Oct.	16,000	22,086	22,089	- 3	16,855
11 月 Nov.	14,000	463	710	- 247	17,039
12 月 Dec.	3,000	1	22	- 21	4,358

資料來源：根據本局會計室徵課會計報告表(查徵月報表及20903-01-02-2本月數)編製。

Table 1.Comparisons of Actual collection,Budget and Audited Amount(cont.9)

(5) Vehicle License Tax

Unit : NT\$1,000

徵 數 Actual Collection			退還以前 年度稅款 Tax Income Returned	實徵淨額占 預算數% of Net Actual Collection to Budget	實徵毛額占 預算數% of Gross Actual Collection to Budget	實徵毛額占查定數% of Gross Actual Collection to Audited Amount	
毛 額 Gross Actual Collection		本 年 度 Current FY				以 前 年 度 Previous FY	本 年 度 Current FY
小 計 Total							
1,480,030	1,458,062	21,968	536	106.56	106.60	98.51	22.12
1,519,719	1,504,094	15,625	495	99.95	99.98	98.45	18.49
1,569,017	1,551,199	17,818	501	99.95	99.99	98.68	23.19
1,624,617	1,608,711	15,906	574	100.19	100.23	98.62	24.01
1,706,631	1,691,630	15,001	639	103.08	103.12	98.50	24.31
1,757,366	1,740,308	17,058	757	104.05	104.10	98.32	23.63
1,802,471	1,781,306	21,165	1,531	98.48	98.57	98.26	24.87
1,842,823	1,819,029	23,794	882	104.18	104.23	98.21	24.76
1,879,066	1,853,847	25,219	907	106.23	106.28	98.31	23.70
1,920,140	1,894,665	25,475	1,124	104.18	104.25	98.52	22.33
23,056	19,717	3,339	330	113.63	115.28	96.80	
21,445	17,788	3,657	148	118.32	119.14	86.98	
68,384	65,107	3,277	95	97.56	97.69	100.44	
1,260,567	1,257,684	2,883	58	123.71	123.71	70.52	
442,461	440,102	2,359	7	70.23	70.23	12,842.19	
29,929	27,562	2,367	138	156.79	157.52	1,050.38	
18,337	16,779	1,558	72	107.44	107.86	536.24	
11,942	10,700	1,242	7	119.35	119.42	605.89	
5,530	3,574	1,956	32	91.63	92.17	1,985.56	
16,860	15,916	944	5	105.34	105.38	72.05	
17,187	16,337	850	148	121.71	122.76	2,300.99	
4,442	3,399	1,043	84	145.27	148.07	#####	

Sources : Accounting Office, Table #20903-01-02-2

表1. 各項稅捐實徵數與預算數及查定數比較(續10)

單位:新臺幣千元

(6) 契 稅

會計年度別 Fiscal Year	預算數 Budget Amount	查 定 數 Audited Amount			實
		合計 Total	本年度 Current FY	以前年度 Previous FY	淨額 Net Actual Collection
民國100年度 2011	175,374	427,173	412,630	14,543	414,182
民國101年度2012	239,520	456,169	442,563	13,606	425,690
民國102年度2013	276,264	531,084	505,816	25,268	511,725
民國103年度2014	281,697	468,081	449,709	18,372	446,815
民國104年度2015	257,443	528,656	508,170	20,486	517,133
民國105年度2016	253,825	491,690	481,289	10,401	463,909
民國106年度2017	235,499	512,358	489,063	23,295	490,267
民國107年度2018	269,349	615,903	596,252	19,651	596,289
民國108年度2019	296,361	731,614	674,513	57,101	710,989
民國109年度2020	306,544	745,795	728,140	17,655	712,944
109年 1 月 Jan.	33,718	47,930	30,809	17,121	28,873
2 月 Feb.	32,441	56,298	56,527	229	42,769
3 月 Mar.	20,239	63,829	64,207	378	77,877
4 月 Apr.	20,051	71,632	71,632	-	60,705
5 月 May	46,703	38,806	38,806	-	47,696
6 月 June	24,131	52,693	51,512	1,181	49,040
7 月 July	20,538	67,336	67,336	-	66,536
8 月 Aug.	20,655	61,056	61,051	5	44,226
9 月 Sept.	21,355	68,290	68,290	-	76,492
10 月 Oct.	20,500	84,603	84,649	46	85,717
11 月 Nov.	21,875	66,005	66,004	1	69,260
12 月 Dec.	24,338	67,317	67,317	-	63,753

資料來源：根據本局會計室徵課會計報告表(查徵月報表及20903-01-02-2本月數)編製。

Table 1.Comparisons of Actual collection,Budget and Audited Amount(cont.10)

(6) Deed Tax

Unit : NT\$1,000

徵 數 Actual Collection				實徵淨額占 預算數% of Net Actual Collection to Budget	實徵毛額占 預算數% of Gross Actual Collection to Budget	實徵毛額占查定數% of Gross Actual Collection to Audited Amount	
毛額 Gross Actual Collection			退還以前 年度稅款 Tax Income Returned			本年度 Current FY	以前年度 Previous FY
小計 Total	本年度 Current FY	以前年度 Previous FY					
414,496	399,976	14,520	314	236.17	236.35	96.93	99.84
427,810	416,107	11,703	2,120	177.73	178.61	94.02	86.01
512,218	487,007	25,211	493	185.23	185.41	96.28	99.77
447,342	429,042	18,300	527	158.62	158.80	95.40	99.61
517,730	497,311	20,419	597	200.87	201.10	97.86	99.67
465,214	454,837	10,377	1,305	182.77	183.28	94.50	99.77
491,866	468,641	23,225	1,599	208.18	208.86	95.82	99.70
596,938	577,382	19,556	649	221.38	221.62	96.84	99.52
712,799	655,725	57,074	1,810	239.91	240.52	97.21	99.95
713,844	696,210	17,634	900	232.57	232.87	95.61	99.88
29,422	11,894	17,528	549	85.63	87.26	38.61	
42,806	42,353	453	37	131.84	131.95	74.93	
77,906	78,273	- 367	29	384.79	384.93	121.91	
60,705	60,706	- 1	-	302.75	302.75	84.75	
47,746	47,759	- 13	50	102.13	102.23	123.07	
49,054	49,034	20	14	203.22	203.28	95.19	
66,536	66,536	-	-	323.97	323.97	98.81	
44,226	44,217	9	-	214.12	214.12	72.43	
76,492	76,492	-	-	358.19	358.19	112.01	
85,795	85,795	-	78	418.13	418.51	101.35	
69,373	69,370	3	113	316.62	317.13	105.10	
63,783	63,781	2	30	261.95	262.07	94.75	

Sources : Accounting Office, Table #20903-01-02-2

表1.各項稅捐實徵數與預算數及查定數比較(續11)

單位:新臺幣千元

(7) 印花稅

會計年度別 Fiscal Year	預算數 Budget Amount	查定數 Audited Amount			實
		合計 Total	本年度 Current FY	以前年度 Previous FY	淨額 Net Actual Collection
民國100年度 2011	185,569	262,142	258,222	3,920	260,347
民國101年度 2012	255,536	229,974	228,409	1,565	223,097
民國102年度 2013	263,235	257,462	251,181	6,281	249,302
民國103年度 2014	260,800	263,437	255,858	7,579	257,006
民國104年度 2015	270,148	317,094	313,179	3,915	313,311
民國105年度 2016	270,148	317,978	314,428	3,550	312,157
民國106年度 2017	270,148	314,881	291,988	22,893	306,403
民國107年度 2018	290,000	359,172	324,647	34,525	354,583
民國108年度 2019	290,000	344,462	322,631	21,831	337,018
民國109年度 2020	324,381	385,724	361,479	24,245	378,797
109年 1 月 Jan.	27,000	52,852	44,929	7,923	46,154
2 月 Feb.	27,000	11,708	11,787	79	11,735
3 月 Mar.	27,000	45,372	45,342	30	43,274
4 月 Apr.	27,000	13,813	13,778	35	15,316
5 月 May	27,000	44,499	43,794	705	44,462
6 月 June	27,000	11,971	11,912	59	13,719
7 月 July	27,000	48,842	46,233	2,609	45,254
8 月 Aug.	27,000	120,899	114,789	6,110	22,813
9 月 Sept.	27,000	44,618	47,524	2,906	53,864
10 月 Oct.	27,000	17,317	14,262	3,055	17,775
11 月 Nov.	27,000	44,751	44,172	579	42,008
12 月 Dec.	27,381	18,318	18,005	313	22,423

資料來源：根據本局會計室徵課會計報告表(查徵月報表及20903-01-02-2本月數)編製。

Table 1.Comparisons of Actual collection,Budget and Audited Amount(cont.11)

(7) Stamp Tax

Unit : NT\$1,000

徵 數 Actual Collection				實徵淨額占 預算數% of Net Actual Collection to Budget	實徵毛額占 預算數% of Gross Actual Collection to Budget	實徵毛額占查定數% of Gross Actual Collection to Audited Amount	
毛 額 Gross Actual Collection			退還以前 年度稅款 Tax Income Returned			本年度 Current FY	以前年度 Previous FY
小 計 Total	本 年 度 Current FY	以 前 年 度 Previous FY					
260,376	256,456	3,920	29	140.30	140.31	99.32	100.00
223,139	221,581	1,558	42	87.31	87.32	97.01	99.55
249,355	243,078	6,277	53	94.71	94.73	96.77	99.94
257,370	249,795	7,575	364	98.55	98.68	97.63	99.95
313,313	309,402	3,911	2	115.98	115.98	98.79	99.90
312,201	308,656	3,545	44	115.55	115.57	98.16	99.86
306,413	283,849	22,564	10	113.42	113.42	97.21	98.56
354,634	320,113	34,521	51	122.27	122.29	98.60	99.99
337,035	315,371	21,664	17	116.21	116.22	97.75	99.24
379,153	355,374	23,779	356	116.78	116.89	98.31	98.08
46,356	39,980	6,376	202	170.94	171.69	88.98	
11,735	11,083	652	-	43.46	43.46	94.03	
43,376	43,266	110	102	160.27	160.65	95.42	
15,320	15,282	38	4	56.73	56.74	110.92	
44,463	43,933	530	1	164.67	164.68	100.32	
13,750	12,957	793	31	50.81	50.93	108.77	
45,256	43,895	1,361	2	167.61	167.61	94.94	
22,813	16,066	6,747	-	84.49	84.49	14.00	
53,864	50,809	3,055	-	199.50	199.50	206.91	
17,788	14,893	2,895	13	65.83	65.88	104.42	
42,008	41,320	688	-	155.59	155.59	93.54	
22,424	21,890	534	1	81.89	81.90	121.58	

Sources : Accounting Office, Table #20903-01-02-2

表1.各項稅捐實徵數與預算數及查定數比較(續12)

單位:新臺幣千元

(8) 娛樂稅

會計年度別 Fiscal Year	預算數 Budget Amount	查定數 Audited Amount			實
		合計 Total	本年度 Current FY	以前年度 Previous FY	淨額 Net Actual Collection
民國100年度 2011	63,700	111,871	84,325	27,546	87,762
民國101年度 2012	65,804	115,810	92,249	23,561	91,489
民國102年度 2013	66,682	111,039	87,668	23,371	85,438
民國103年度 2014	67,650	118,596	91,996	26,600	91,447
民國104年度 2015	70,326	114,731	92,720	22,011	92,438
民國105年度 2016	75,324	108,101	86,108	21,993	85,488
民國106年度 2017	74,339	113,837	91,262	22,575	90,687
民國107年度 2018	75,444	124,227	101,048	23,179	100,185
民國108年度 2019	76,463	126,812	102,751	24,061	102,142
民國109年度 2020	76,465	134,237	109,711	24,526	108,753
109年 1 月 Jan.	4,220	32,578	7,972	24,606	8,005
2 月 Feb.	5,822	8,634	8,634	-	8,677
3 月 Mar.	6,597	8,785	8,784	1	8,566
4 月 Apr.	6,196	7,839	7,840	- 1	7,590
5 月 May	6,096	7,454	7,454	-	7,379
6 月 June	5,296	7,557	7,554	3	7,527
7 月 July	5,996	9,115	9,115	-	8,860
8 月 Aug.	7,695	11,755	11,755	-	11,688
9 月 Sept.	7,695	11,913	11,911	2	11,938
10 月 Oct.	6,147	8,682	8,682	-	8,688
11 月 Nov.	7,274	10,290	10,375	- 85	10,084
12 月 Dec.	7,431	9,635	9,635	-	9,751

資料來源：根據本局會計室徵課會計報告表(查徵月報表及20903-01-02-2本月數)編製。

Table 1.Comparisons of Actual collection,Budget and Audited Amount(cont.12)

(8) Amusement Tax

Unit : NT\$1,000

徵 數 Actual Collection			退還以前 年度稅款 Tax Income Returned	實徵淨額占 預算數% of Net Actual Collection to Budget	實徵毛額占 預算數% of Gross Actual Collection to Budget	實徵毛額占查定數% of Gross Actual Collection to Audited Amount	
毛 額 Gross Actual Collection		小 計 Total				本年度 Current FY	以前年度 Previous FY
87,763	82,167		5,596	1	137.77		
91,489	90,672	817	-	139.03	139.03	98.29	3.47
85,439	85,021	418	1	128.13	128.13	96.98	1.79
91,448	90,771	677	1	135.18	135.18	98.67	2.55
92,439	91,838	601	1	131.44	131.44	99.05	2.73
85,490	85,142	348	2	113.49	113.50	98.88	1.58
90,690	90,255	435	3	121.99	122.00	98.90	1.93
100,186	99,663	523	1	132.79	132.80	98.63	2.26
102,142	101,316	826	-	133.58	133.58	98.60	3.43
108,770	108,131	639	17	142.23	142.25	98.56	2.61
8,019	7,901	118	14	189.69	190.02	99.11	
8,680	8,587	93	3	149.04	149.09	99.46	
8,566	8,501	65	-	129.85	129.85	96.78	
7,590	7,490	100	-	122.50	122.50	95.54	
7,379	7,341	38	-	121.05	121.05	98.48	
7,527	7,469	58	-	142.13	142.13	98.87	
8,861	8,851	10	1	147.77	147.78	97.10	
11,687	11,668	19	-	151.89	151.88	99.26	
11,939	11,805	134	1	155.14	155.15	99.11	
8,687	8,687	-	-	141.34	141.32	100.06	
10,084	10,080	4	-	138.63	138.63	97.16	
9,751	9,751	-	-	131.22	131.22	101.20	

Sources : Accounting Office, Table #20903-01-02-2

表1.各項稅捐實徵數與預算數及查定數比較(續13)

單位:新臺幣千元

(9) 教育捐

會計年度別 Fiscal Year	預算數 Budget Amount	查定數 Audited Amount			實
		合計 Total	本年度 Current FY	以前年度 Previous FY	淨額 Net Actual Collection
民國100年度 2011	-	6,875	-	6,875	1
民國101年度2012	-	6,875	-	6,875	-
民國102年度2013	-	6,875	-	6,875	-
民國103年度2014	-	6,875	-	6,875	-
民國104年度2015	-	6,707	-	6,707	-
民國105年度2016	-	6,702	-	6,702	178
民國106年度2017	-	6,524	-	6,524	-
民國107年度2018	-	6,524	-	6,524	-
民國108年度2019	-	6,520	-	6,520	-
民國109年度2020	-	6,520	-	6,520	-
109年 1月 Jan.	-	6,520	-	6,520	-
2月 Feb.	-	-	-	-	-
3月 Mar.	-	-	-	-	-
4月 Apr.	-	-	-	-	-
5月 May	-	-	-	-	-
6月 June	-	-	-	-	-
7月 July	-	-	-	-	-
8月 Aug.	-	-	-	-	-
9月 Sept.	-	-	-	-	-
10月 Oct.	-	-	-	-	-
11月 Nov.	-	-	-	-	-
12月 Dec.	-	-	-	-	-
109年房屋稅附徵	-	-	-	-	-
娛樂稅附徵	-	6,520	-	6,520	-
契稅附徵	-	-	-	-	-

資料來源：根據本局會計室徵課會計報告表(查徵月報表及20903-01-02-2本月數)編製。

附註：房屋稅自87年7月1日起停止附徵教育捐，娛樂稅自88年2月5日起停止附徵教育捐。

Table 1.Comparisons of Actual collection,Budget and Audited Amount(cont.13)

(9) Education Surtax

Unit : NT\$1,000

徵 數 Actual Collection			退還以前 年度稅款 Tax Income Returned	實徵淨額占 預算數% of Net Actual Collection to Budget	實徵毛額占 預算數% of Gross Actual Collection to Budget	實徵毛額占查定數% of Gross Actual Collection to Audited Amount	
毛額 Gross Actual Collection		以前年度 Previous FY				本年度 Current FY	本年度 Current FY
小計 Total	本年度 Current FY		以前年度 Previous FY	本年度 Current FY	以前年度 Previous FY		
1	-	1	-	-	-	-	0.01
-	-	-	-	-	-	-	-
-	-	-	-	-	-	-	-
-	-	-	-	-	-	-	-
-	-	-	-	-	-	-	-
178	-	178	-	-	-	-	2.66
-	-	-	-	-	-	-	-
-	-	-	-	-	-	-	-
-	-	-	-	-	-	-	-
-	-	-	-	-	-	-	-
-	-	-	-	-	-	-	-
-	-	-	-	-	-	-	-
-	-	-	-	-	-	-	-
-	-	-	-	-	-	-	-
-	-	-	-	-	-	-	-
-	-	-	-	-	-	-	-
-	-	-	-	-	-	-	-
-	-	-	-	-	-	-	-
-	-	-	-	-	-	-	-
-	-	-	-	-	-	-	-
-	-	-	-	-	-	-	-
-	-	-	-	-	-	-	-
-	-	-	-	-	-	-	-
-	-	-	-	-	-	-	-
-	-	-	-	-	-	-	-

Sources : Accounting Office, Table #20903-01-02-2

Notes : House tax has been stopped collecting education surtax from first July,1998.

Amusement tax has been stopped collecting education surtax since February 5,1999.

表1.各項稅捐實徵數與預算數及查定數比較(續完)

單位:新臺幣千元

(三) 罰 鍰 收 入

會計年度別 Fiscal Year	預算數 Budget Amount	查 定 數 Audited Amount			實
		合計 Total	本年度 Current FY	以前年度 Previous FY	淨額 Net Actual Collection
民國100年度 2011	24,500	251,686	38,167	213,519	50,116
民國101年度 2012	24,500	226,273	36,640	189,633	36,895
民國102年度 2013	24,500	209,191	36,869	172,322	47,786
民國103年度 2014	50,000	186,165	22,725	163,440	53,794
民國104年度 2015	50,000	121,888	16,979	104,909	30,383
民國105年度 2016	50,000	116,898	20,593	96,305	21,006
民國106年度 2017	50,000	127,331	30,259	97,072	24,922
民國107年度 2018	29,000	128,140	19,527	108,613	22,450
民國108年度 2019	21,000	133,828	24,021	109,807	21,424
民國109年度 2020	19,000	139,855	23,937	115,918	19,507
109年 1 月 Jan.	1,550	112,971	2,474	110,497	1,367
2 月 Feb.	1,550	1,746	1,045	701	1,737
3 月 Mar.	1,550	2,382	1,395	987	1,629
4 月 Apr.	1,550	1,306	736	570	1,450
5 月 May	1,550	3,414	2,814	600	3,262
6 月 June	1,550	3,447	2,825	622	393
7 月 July	1,550	2,189	2,029	160	1,586
8 月 Aug.	1,550	2,293	2,100	193	2,268
9 月 Sept.	1,550	4,573	3,305	1,268	3,025
10 月 Oct.	1,550	1,867	1,513	354	1,742
11 月 Nov.	1,650	1,125	1,350	225	1,830
12 月 Dec.	1,850	2,542	2,351	191	2,390

資料來源：根據本局會計室徵課會計報告表(查徵月報表及20903-01-02-2本月數)編製。

附 註：本表罰鍰收入為滯納金、財罰及其他收入合計數。

Table 1.Comparisons of Actual collection,Budget and Audited Amount(cont.end)

(C) Fines

Unit : NT\$1,000

徵 數 Actual Collection				實徵淨額占 預算數% of Net Actual Collection to Budget	實徵毛額占 預算數% of Gross Actual Collection to Budget	實徵毛額占查定數% of Gross Actual Collection to Audited Amount	
毛 額 Gross Actual Collection			退還以前 年度稅款 Tax Income Returned			本年度 Current FY	以前年度 Previous FY
小 計 Total	本 年 度 Current FY	以 前 年 度 Previous FY					
52,041	15,020	37,021	1,925	204.56	212.41	39.35	17.34
39,865	16,162	23,703	2,970	150.59	162.71	44.11	12.50
48,450	18,189	30,261	664	195.04	197.76	49.33	17.56
54,353	13,355	40,998	559	107.59	108.71	58.77	25.08
31,566	13,805	17,761	1,183	60.77	63.13	81.31	16.93
24,842	13,379	11,463	3,836	42.01	49.68	64.97	11.90
26,021	16,819	9,202	1,099	49.84	52.04	55.58	9.48
24,378	11,483	12,895	1,928	77.41	84.06	58.81	11.87
23,968	12,752	11,216	2,544	102.02	114.13	53.09	10.21
26,689	13,892	12,797	7,182	102.67	140.47	58.04	11.04
1,396	203	1,193	29	88.19	90.06	8.21	
1,750	318	1,432	13	112.06	112.90	30.43	
1,657	173	1,484	28	105.10	106.90	12.40	
1,462	289	1,173	12	93.55	94.32	39.27	
3,262	2,313	949	-	210.45	210.45	82.20	
3,411	2,169	1,242	3,018	25.35	220.06	76.78	
2,395	1,652	743	3,981	102.32	154.52	81.42	
2,268	1,080	1,188	-	146.32	146.32	51.43	
3,031	1,301	1,730	6	195.16	195.55	39.36	
1,773	1,219	554	31	112.39	114.39	80.57	
1,839	1,262	577	9	110.91	111.45	93.48	
2,445	1,913	532	55	129.19	132.16	81.37	

Sources : Accounting Office, Table #20903-01-02-2

Notes : Fines include delinquency charge,tax evasion punishment and other revenues.

表2.各項稅捐收入數額及指數

基 比：105年=100

環 比：上年=100

分配比：各年總計=100

單位：新臺幣千元

稅 目 別 Items of Tax	100年 CY2011				101年 CY2012				金額 Amount
	金額 Amount	指數 Index		分配比 Shares	金額 Amount	指數 Index		分配比 Shares	
		基比 Fixed Index	環比 Link Index			基比 Fixed Index	環比 Link Index		
總 計 Grand Total	7,973,836	110.31	133.17	100.00	7,376,476	102.05	92.51	100.00	8,161,311
稅 捐 收 入 Tax Revenues	7,923,720	109.94	133.47	99.37	7,339,581	101.83	92.63	99.50	8,113,525
地 價 稅 Land Value Tax	1,084,735	86.83	90.55	13.60	1,044,011	83.57	96.25	14.15	1,214,237
田 賦 Agriculture Land Tax	-	-	-	-	-	-	-	-	-
土地增值稅 Land Value Increment Tax	3,405,238	197.20	215.92	42.71	2,788,802	161.51	81.90	37.81	3,171,250
房 屋 稅 House Tax	1,191,961	73.89	106.75	14.95	1,247,268	77.31	104.64	16.91	1,313,057
牌用牌照稅 Vehicle License Tax	1,479,494	84.22	103.69	18.55	1,519,224	86.49	102.69	20.60	1,568,516
契 稅 Deed Tax	414,182	89.28	127.18	5.19	425,690	91.76	102.78	5.77	511,725
印 花 稅 Stamp Tax	260,347	83.40	121.24	3.27	223,097	71.47	85.69	3.02	249,302
娛 樂 稅 Amusement Tax	87,762	102.66	112.71	1.10	91,489	107.02	104.25	1.24	85,438
教 育 捐 Education Surtax	1	0.56	-	0.00	0	-	-	0.00	-
罰 鍰 收 入 Fines	50,116	238.58	98.02	0.63	36,895	175.64	73.62	0.50	47,786

資料來源：根據本局會計室徵課會計報告表(20903-01-03-2累計數)編製。

附 註：1.本表各年度資料均已換算為曆年制(1-12月)。

Table 2. Indices and Amounts of Net Actual Collection

Fixed Index : CY2016=100

Link Index : Last Year=100

Shares : Total of each year=100

Unit : NT\$1,000

102年 CY2013			103年 CY2014				104年 CY2015			
指數 Index		分配比 Shares	金額 Amount	指數 Index		分配比 Shares	金額 Amount	指數 Index		分配比 Shares
基比 Fixed Index	環比 Link Index			基比 Fixed Index	環比 Link Index			基比 Fixed Index	環比 Link Index	
112.90	110.64	100.00	7,612,063	105.31	93.27	100.00	7,904,321	109.35	103.84	100.00
112.57	110.54	99.41	7,558,269	104.87	93.16	99.29	7,873,938	109.25	104.18	99.62
97.20	116.31	14.88	1,230,603	98.51	101.35	16.17	1,183,764	94.76	96.19	14.98
-	-	-	-	-	-	-	-	-	-	-
183.65	113.71	38.86	2,525,223	146.24	79.63	33.17	2,582,151	149.54	102.25	32.67
81.39	105.27	16.09	1,383,132	85.74	105.34	18.17	1,479,149	91.69	106.94	18.71
89.29	103.24	19.22	1,624,043	92.45	103.54	21.34	1,705,992	97.12	105.05	21.58
110.31	120.21	6.27	446,815	96.32	87.32	5.87	517,133	111.47	115.74	6.54
79.86	111.75	3.05	257,006	82.33	103.09	3.38	313,311	100.37	121.91	3.96
99.94	93.39	1.05	91,447	106.97	107.03	1.20	92,438	108.13	101.08	1.17
-	-	-	-	-	-	-	-	-	-	-
227.49	129.52	0.59	53,794	256.09	112.57	0.71	30,383	144.64	56.48	0.38

Sources : Accounting Office, Table #20903-01-03-2

Notes : 1. Calendar year (Jan. ~ Dec.) was applied in this table.

表2.各項稅捐收入數額及指數(續完)

基 比：105年=100

環 比：上年=100

分配比：各年總計=100

單位：新臺幣千元

稅 目 別 Items of Tax	105年 CY2016				106年 CY2017				金額 Amount
	金額 Amount	指數 Index		分配比 Shares	金額 Amount	指數 Index		分配比 Shares	
		基比 Fixed Index	環比 Link Index			基比 Fixed Index	環比 Link Index		
總 計 Grand Total	7,228,550	100.00	91.45	100.00	8,520,762	117.88	117.88	100.00	9,673,252
稅 捐 收 入 Tax Revenues	7,207,544	100.00	91.54	99.71	8,495,840	117.87	117.87	99.71	9,650,802
地 價 稅 Land Value Tax	1,249,205	100.00	105.53	17.28	1,303,663	104.36	104.36	15.30	1,489,969
田 賦 Agriculture Land Tax	-	-	-	-	-	-	-	-	-
土地增值稅 Land Value Increment Tax	1,726,758	100.00	66.87	23.89	2,588,264	149.89	149.89	30.38	3,313,303
房 屋 稅 House Tax	1,613,240	100.00	109.07	22.32	1,915,616	118.74	118.74	22.48	1,954,532
牌用牌照稅 Vehicle License Tax	1,756,609	100.00	102.97	24.30	1,800,940	102.52	102.52	21.14	1,841,941
契 稅 Deed Tax	463,909	100.00	89.71	6.42	490,267	105.68	105.68	5.75	596,289
印 花 稅 Stamp Tax	312,157	100.00	99.63	4.32	306,403	98.16	98.16	3.60	354,583
娛 樂 稅 Amusement Tax	85,488	100.00	92.48	1.18	90,687	106.08	106.08	1.06	100,185
教 育 捐 Education Surtax	178	100.00	-	0.00	0	-	-	-	-
罰 鍰 收 入 Fines	21,006	100.00	69.14	0.29	24,922	118.64	118.64	0.29	22,450

資料來源：根據本局會計室徵課會計報告表(20903-01-03-2累計數)編製。

附 註：1.本表各年度資料均已換算為曆年制(1-12月)。

Table 2. Indices and Amounts of Net Actual Collection(cont. end)

Fixed Index : CY2016=100

Link Index : Last Year=100

Shares : Total of each year=100

Unit : NT\$1,000

107年 CY2018			108年 CY2019				109年 CY2020			
指數 Index		分配比 Shares	金額 Amount	指數 Index		分配比 Shares	金額 Amount	指數 Index		分配比 Shares
基比 Fixed Index	環比 Link Index			基比 Fixed Index	環比 Link Index			基比 Fixed Index	環比 Link Index	
133.82	113.53	100.00	10,114,727	139.93	104.56	100.00	11,151,682	154.27	110.25	100.00
133.90	113.59	99.77	10,093,303	140.04	104.59	99.79	11,132,175	154.45	110.29	99.83
119.27	114.29	15.40	1,839,980	147.29	123.49	18.19	1,671,840	133.83	90.86	14.99
-	-	-	-	-	-	-	-	-	-	-
191.88	128.01	34.25	3,156,771	182.81	95.28	31.21	4,289,114	248.39	135.87	38.46
121.16	102.03	20.21	2,068,244	128.20	105.82	20.45	2,051,711	127.18	99.20	18.40
104.86	102.28	19.04	1,878,159	106.92	101.97	18.57	1,919,016	109.25	102.18	17.21
128.54	121.63	6.16	710,989	153.26	119.24	7.03	712,944	153.68	100.27	6.39
113.59	115.72	3.67	337,018	107.96	95.05	3.33	378,797	121.35	112.40	3.40
117.19	110.47	1.04	102,142	119.48	101.95	1.01	108,753	127.21	106.47	0.98
-	-	-	-	-	-	-	-	-	-	-
106.87	90.08	0.23	21,424	101.99	95.43	0.21	19,507	92.86	91.05	0.17

Sources : Accounting Office, Table #20903-01-03-2

Notes : 1.Calendar year (Jan.~Dec.) was applied in this table.

表3. 各項稅捐季節變動指數

(一) 總計

單位：新臺幣千元

年 別 Calender Year	1月 Jan.	2月 Feb.	3月 Mar.	4月 Apr.	5月 May	6月 June
民國100年 2011	246,798	346,927	559,224	1,201,156	1,578,942	810,932
民國101年 2012	637,568	208,138	312,794	1,052,369	1,529,076	640,764
民國102年 2013	436,799	235,555	414,221	1,314,243	1,665,808	718,710
民國103年 2014	448,611	339,570	324,397	1,203,090	1,716,351	720,178
民國104年 2015	349,676	246,050	294,716	1,207,989	1,629,378	939,722
民國105年 2016	228,380	103,493	262,841	1,235,396	1,839,294	636,417
民國106年 2017	286,028	220,014	403,246	1,316,179	2,084,379	968,302
民國107年 2018	568,834	247,512	421,394	1,260,762	2,407,274	970,589
民國108年 2019	516,048	240,635	342,508	1,505,193	2,266,882	1,098,664
民國109年 2020	356,126	432,323	465,327	1,701,703	2,125,593	1,370,311
各月總計 Monthly Total	4,074,868	2,620,217	3,800,668	12,998,080	18,842,977	8,874,589
各月平均 Monthly Average	407,487	262,022	380,067	1,299,808	1,884,298	887,459
季節指數 Seasonal Index	57.05	36.68	53.21	181.97	263.79	124.24

資料來源：根據本局徵課會計報告表(20903-01-02-2本月數)編製。

附註：1. 本表各年度資料均已換算為曆年制(1-12月)。

2. 各月平均=各月總計/年度數，季節指數=各月平均/各年平均之年平均數*100

3. (一)總計=(二)稅捐收入+(三)罰鍰收入。

Table 3. Seasonal Variation Indexes of Net Actual Collection

(A) Grand Total

Unit : NT\$1,000

7月 July	8月 Aug.	9月 Sept.	10月 Oct.	11月 Nov.	12月 Dec.	合計數 Total	各年平均 Annual Average
384,199	398,633	243,612	466,203	1,063,340	673,870	7,973,836	664,486
601,539	252,174	219,939	301,423	910,145	710,547	7,376,476	614,706
465,414	404,386	298,883	446,910	940,571	819,811	8,161,311	680,109
247,394	197,952	242,751	262,899	875,513	1,033,357	7,612,063	634,339
308,628	210,883	281,618	234,904	834,683	1,366,074	7,904,321	658,693
307,911	235,303	318,686	210,894	1,011,081	838,854	7,228,550	602,379
283,345	269,825	418,753	292,931	1,163,021	814,739	8,520,762	710,064
589,599	434,864	338,513	271,574	1,282,586	879,751	9,673,252	806,104
390,998	371,805	350,101	405,259	1,578,093	1,048,541	10,114,727	842,894
382,653	382,348	876,385	505,285	1,504,905	1,048,723	11,151,682	929,307
3,961,680	3,158,173	3,589,241	3,398,282	11,163,938	9,234,267	85,716,980	7,143,082
396,168	315,817	358,924	339,828	1,116,394	923,427	8,571,698	714,308
55.46	44.21	50.25	47.57	156.29	129.28	-	100.00

Sources : Accounting Office, Table #20903-01-02-2

Notes : 1. Calendar year (Jan. ~ Dec.) was applied in this table.

2. Monthly Average = Monthly Total / CY Amount , Seasonal Index = Monthly Average / Annual Average * 100

3. (A) Grand Total = (B) Tax Revenues + (C) Fines

表3. 各項稅捐季節變動指數(續2)

金額單位：新臺幣千元

(二) 稅捐收入

年 別 Calender Year	1月 Jan.	2月 Feb.	3月 Mar.	4月 Apr.	5月 May	6月 June
民國100年 2011	243,185	345,344	556,214	1,196,598	1,574,311	805,554
民國101年 2012	634,127	204,926	309,383	1,049,754	1,525,219	639,779
民國102年 2013	433,630	232,179	411,510	1,311,257	1,661,601	713,234
民國103年 2014	445,625	337,691	321,335	1,200,285	1,712,136	716,808
民國104年 2015	347,543	244,422	292,935	1,205,587	1,625,069	934,095
民國105年 2016	226,594	102,674	261,605	1,234,140	1,836,965	634,581
民國106年 2017	285,080	218,765	401,897	1,313,708	2,082,057	965,750
民國107年 2018	567,063	245,106	419,088	1,260,048	2,405,840	967,657
民國108年 2019	514,398	239,596	340,947	1,504,600	2,265,141	1,095,896
民國109年 2020	354,759	430,586	463,698	1,700,253	2,122,331	1,369,918
各月總計 Monthly Total	4,052,004	2,601,289	3,778,612	12,976,230	18,810,670	8,843,272
各月平均 Monthly Average	405,200	260,129	377,861	1,297,623	1,881,067	884,327
季節指數 Seasonal Index	56.94	36.56	53.10	182.36	264.35	124.28

資料來源：根據本局徵課會計報告表(20903-01-02-2本月數)編製。

附註：1. 本表各年度資料均已換算為曆年制(1-12月)。

2. 各月平均=各月總計/年度數，季節指數=各月平均/各年平均之年平均數*100

3. 稅捐收入=地價稅+田賦+土增稅+房屋稅+牌照稅+契稅+印花稅+娛樂稅+教育捐。

Table 3. Seasonal Variation Indexes of Net Actual Collection (cont.2)

(B) Tax Revenues

Unit : NT\$1,000

7月 July	8月 Aug.	9月 Sept.	10月 Oct.	11月 Nov.	12月 Dec.	合計數 Total	各年平均 Annual Average
376,655	394,697	239,011	462,402	1,059,213	670,536	7,923,720	660,310
597,857	249,553	215,322	298,100	907,544	708,017	7,339,581	611,632
461,665	400,061	296,012	438,471	937,744	816,161	8,113,525	676,127
244,166	195,694	227,421	259,380	873,425	1,024,303	7,558,269	629,856
305,633	209,742	279,577	233,040	832,315	1,363,980	7,873,938	656,162
307,088	234,287	317,331	209,650	1,009,000	833,629	7,207,544	600,629
281,300	265,644	417,392	290,395	1,160,941	812,911	8,495,840	707,987
587,502	432,881	337,419	269,515	1,280,451	878,232	9,650,802	804,234
388,069	370,188	348,676	403,164	1,576,176	1,046,452	10,093,303	841,109
384,239	380,080	873,360	503,543	1,503,075	1,046,333	11,132,175	927,681
3,934,174	3,132,827	3,551,521	3,367,660	11,139,884	9,200,554	85,388,697	7,115,725
393,417	313,283	355,152	336,766	1,113,988	920,055	8,538,870	711,572
55.29	44.03	49.91	47.33	156.55	129.30	-	100.00

Sources : Accounting Office, Table #20903-01-02-2

Notes : 1. Calendar year (Jan. ~ Dec.) was applied in this table.

2. Monthly Average = Monthly Total / CY Amount , Seasonal Index = Monthly Average / Annual Average * 100

3. Tax revenues include land value tax, agriculture land tax, house tax, vehicle license tax, deed tax, stamp tax, amusement tax and education surtax.

表3. 各項稅捐季節變動指數(續5)

金額單位：新臺幣千元

(1) 地價稅

年 別 Calender Year	1月 Jan.	2月 Feb.	3月 Mar.	4月 Apr.	5月 May	6月 June
民國100年 2011	1,384	10,337	4,997	19,255	6,943	3,840
民國101年 2012	7,390	3,625	6,461	2,829	3,493	1,746
民國102年 2013	5,595	7,212	4,351	2,279	2,727	3,461
民國103年 2014	7,693	4,756	3,651	568	2,695	1,765
民國104年 2015	5,056	1,934	7,177	1,547	3,356	2,353
民國105年 2016	10,100	3,454	5,786	2,660	2,385	2,379
民國106年 2017	20,012	2,795	2,469	12,110	1,464	2,703
民國107年 2018	251	4,787	6,556	3,666	-953	13,806
民國108年 2019	23,046	3,388	8,088	142,152	1,646	15,128
民國109年 2020	6,275	8,381	21,718	4,551	3,340	5,045
各月總計 Monthly Total	86,802	50,669	71,254	191,617	27,096	52,226
各月平均 Monthly Average	8,680	5,067	7,125	19,162	2,710	5,223
季節指數 Seasonal Index	7.82	4.57	6.42	17.27	2.44	4.71

資料來源：根據本局徵課會計報告表(20903-01-02-2本月數)編製。

附註：1. 本表各年度資料均已換算為曆年制(1-12月)。

2. 各月平均=各月總計/年度數，季節指數=各月平均/各年平均之年平均數*100

Table 3. Seasonal Variation Indexes of Net Actual Collection (cont.5)

(1) Land Value Tax

Unit : NT\$1,000

7月 July	8月 Aug.	9月 Sept.	10月 Oct.	11月 Nov.	12月 Dec.	合計數 Total	各年平均 Annual Average
1,830	10,225	13,263	12,146	623,748	376,767	1,084,735	90,395
3,369	2,324	4,335	13,962	601,929	392,548	1,044,011	87,001
8,178	14,759	5,078	46,684	616,428	497,485	1,214,237	101,186
997	3,283	11,415	19,281	550,936	623,563	1,230,603	102,550
3,046	2,301	20,298	22,798	579,450	534,448	1,183,764	98,647
-173	2,940	4,757	13,970	786,470	414,477	1,249,205	104,100
2,098	5,981	11,425	22,934	781,726	437,946	1,303,663	108,639
2,353	5,166	2,675	21,233	927,642	502,787	1,489,969	124,164
7,673	3,601	2,716	26,275	997,052	609,215	1,839,980	153,332
6,044	4,217	14,444	23,321	1,037,775	536,729	1,671,840	139,320
35,415	54,797	90,406	222,604	7,503,156	4,925,965	13,312,007	1,109,334
3,542	5,480	9,041	22,260	750,316	492,597	1,331,201	110,933
3.19	4.94	8.15	20.07	676.37	444.05	-	100.00

Sources : Accounting Office, Table #20903-01-02-2

Notes : 1. Calendar year (Jan. ~ Dec.) was applied in this table.

2. Monthly Average = Monthly Total / CY Amount, Seasonal Index = Monthly Average / Annual Average * 100

表3.各項稅捐季節變動指數(續6)

金額單位：新臺幣千元

(2) 田賦

年 別 Calender Year	1月 Jan.	2月 Feb.	3月 Mar.	4月 Apr.	5月 May	6月 June
民國100年 2011	-	-	-	-	-	-
民國101年 2012	-	-	-	-	-	-
民國102年 2013	-	-	-	-	-	-
民國103年 2014	-	-	-	-	-	-
民國104年 2015	-	-	-	-	-	-
民國105年 2016	-	-	-	-	-	-
民國106年 2017	-	-	-	-	-	-
民國107年 2018	-	-	-	-	-	-
民國108年 2019	-	-	-	-	-	-
民國109年 2020	-	-	-	-	-	-
各 月 總 計 Monthly Total	-	-	-	-	-	-
各 月 平 均 Monthly Average	-	-	-	-	-	-
季 節 指 數 Seasonal Index	-	-	-	-	-	-

資料來源：根據本局徵課會計報告表(20903-01-02-2本月數)編製。

附 註：1.本表各年度資料均已換算為曆年制(1-12月)。

2.各月平均=各月總計/年度數，季節指數=各月平均/各年平均之年平均數*100

3.田賦自76年12月起奉令停徵。

表3. 各項稅捐季節變動指數(續7)

金額單位：新臺幣千元

(3) 土地增值稅

年 別 Calender Year	1月 Jan.	2月 Feb.	3月 Mar.	4月 Apr.	5月 May	6月 June
民國100年 2011	137,112	264,046	414,452	225,146	279,664	411,240
民國101年 2012	558,290	144,949	162,474	124,488	145,693	210,811
民國102年 2013	314,830	169,476	291,360	274,629	253,554	267,654
民國103年 2014	336,193	272,558	194,118	150,882	265,179	210,905
民國104年 2015	229,450	183,432	148,947	95,668	215,196	283,108
民國105年 2016	118,558	41,816	116,172	177,909	111,291	116,808
民國106年 2017	155,983	144,234	249,496	269,215	191,550	222,348
民國107年 2018	433,493	167,469	233,684	188,892	375,116	281,131
民國108年 2019	305,695	142,951	178,951	204,912	230,865	253,574
民國109年 2020	237,074	331,326	233,950	338,919	320,159	584,167
各月總計 Monthly Total	2,826,678	1,862,257	2,223,604	2,050,660	2,388,267	2,841,746
各月平均 Monthly Average	282,668	186,226	222,360	205,066	238,827	284,175
季節指數 Seasonal Index	114.80	75.63	90.31	83.28	97.00	115.41

資料來源：根據本局徵課會計報告表(20903-01-02-2本月數)編製。

附註：1. 本表各年度資料均已換算為曆年制(1-12月)。

2. 各月平均=各月總計/年度數，季節指數=各月平均/各年平均之年平均數*100

Table 3. Seasonal Variation Indexes of Net Actual Collection (cont.7)

(3) Land Value Increment Tax

Unit : NT\$1,000

7月 July	8月 Aug.	9月 Sept.	10月 Oct.	11月 Nov.	12月 Dec.	合計數 Total	各年平均 Annual Average
252,271	305,064	153,415	383,604	350,875	228,349	3,405,238	283,770
483,086	157,286	144,187	211,442	206,628	239,468	2,788,802	232,400
337,758	289,667	212,462	313,261	215,929	230,670	3,171,250	264,271
154,697	123,476	133,026	162,152	209,599	312,438	2,525,223	210,435
190,273	126,450	144,006	127,400	132,736	705,485	2,582,151	215,179
173,705	128,080	208,962	124,104	114,811	294,542	1,726,758	143,897
167,092	177,470	291,123	201,028	245,927	272,798	2,588,264	215,689
438,138	317,077	233,638	167,574	181,457	295,634	3,313,303	276,109
256,375	277,432	234,675	289,486	438,088	343,767	3,156,771	263,064
225,807	265,618	695,240	345,826	314,090	396,938	4,289,114	357,426
2,679,202	2,167,620	2,450,734	2,325,877	2,410,140	3,320,089	29,546,874	2,462,240
267,920	216,762	245,073	232,588	241,014	332,009	2,954,687	246,224
108.81	88.03	99.53	94.46	97.88	134.84	-	100.00

Sources : Accounting Office, Table #20903-01-02-2

Notes : 1. Calendar year (Jan. ~ Dec.) was applied in this table.

2. Monthly Average = Monthly Total / CY Amount , Seasonal Index = Monthly Average / Annual Average * 100

表3. 各項稅捐季節變動指數(續8)

金額單位：新臺幣千元

(4) 房 屋 稅

年 別 Calender Year	1月 Jan.	2月 Feb.	3月 Mar.	4月 Apr.	5月 May	6月 June
民國100年 2011	9,442	2,172	3,377	34,236	770,336	324,026
民國101年 2012	3,597	2,662	4,029	9,550	821,125	361,911
民國102年 2013	6,323	2,166	3,953	10,656	863,507	367,938
民國103年 2014	5,128	3,058	5,928	9,446	901,016	421,512
民國104年 2015	4,058	2,859	3,481	13,672	851,150	559,225
民國105年 2016	5,229	2,325	3,176	9,049	1,083,002	443,364
民國106年 2017	3,431	3,667	6,062	10,288	1,185,163	653,900
民國107年 2018	5,357	2,698	5,770	10,802	1,281,969	578,737
民國108年 2019	6,635	3,700	6,108	19,492	1,215,541	737,827
民國109年 2020	5,652	6,401	10,024	12,663	1,256,841	680,629
各 月 總 計 Monthly Total	49,200	25,307	41,884	127,191	8,972,809	4,448,440
各 月 平 均 Monthly Average	4,920	2,531	4,188	12,719	897,281	444,844
季 節 指 數 Seasonal Index	4.29	2.21	3.65	11.10	782.74	388.06

資料來源：根據本局徵課會計報告表(20903-01-02-2本月數)編製。

附 註：1. 本表各年度資料均已換算為曆年制(1-12月)。

2. 各月平均=各月總計/年度數，季節指數=各月平均/各年平均之年平均數*100

Table 3. Seasonal Variation Indexes of Net Actual Collection (cont.8)

(4) House Tax

Unit : NT\$1,000

7月 July	8月 Aug.	9月 Sept.	10月 Oct.	11月 Nov.	12月 Dec.	合計數 Total	各年平均 Annual Average
13,108	12,261	7,691	4,501	7,589	3,222	781,787	65,149
6,794	19,422	4,657	4,136	5,549	3,836	1,247,268	103,939
12,473	10,439	7,127	14,173	2,997	11,305	1,313,057	109,421
6,214	11,797	7,133	2,967	4,051	4,882	1,383,132	115,261
10,413	12,288	10,082	3,006	6,517	2,398	1,479,149	123,262
12,360	18,570	7,747	3,577	5,711	19,130	1,613,240	134,437
8,157	19,292	9,538	3,571	6,083	6,464	1,915,616	159,635
29,622	14,951	9,651	3,183	8,131	3,661	1,954,532	162,878
15,473	18,323	14,663	14,988	6,578	8,916	2,068,244	172,354
13,473	19,583	15,884	5,361	12,819	12,381	2,051,711	170,976
114,614	137,343	78,289	54,102	53,206	63,814	13,756,025	1,146,335
11,461	13,734	7,829	5,410	5,321	6,381	1,375,603	114,634
10.00	11.98	6.83	4.72	4.64	5.57	-	100.00

Sources : Accounting Office, Table #20903-01-02-2

Notes : 1. Calendar year (Jan. ~ Dec.) was applied in this table.

2. Monthly Average = Monthly Total / CY Amount , Seasonal Index = Monthly Average / Annual Average * 100

表3. 各項稅捐季節變動指數(續9)

金額單位：新臺幣千元

(5) 使用牌照稅

年 別 Calender Year	1月 Jan.	2月 Feb.	3月 Mar.	4月 Apr.	5月 May	6月 June
民國100年 2011	25,213	13,950	64,953	851,454	437,237	21,126
民國101年 2012	20,557	15,481	71,319	846,656	481,279	19,581
民國102年 2013	22,178	15,041	45,095	943,825	454,558	24,943
民國103年 2014	24,048	15,439	52,136	985,769	455,581	27,434
民國104年 2015	23,077	19,650	45,997	1,050,811	473,574	28,001
民國105年 2016	22,929	15,772	74,569	995,328	557,492	23,063
民國106年 2017	22,841	17,477	67,105	977,163	623,665	26,435
民國107年 2018	24,341	19,284	72,574	1,005,716	632,098	20,817
民國108年 2019	26,790	15,156	57,876	1,077,698	610,255	19,626
民國109年 2020	22,726	21,297	68,289	1,260,509	442,454	29,791
各月總計 Monthly Total	234,700	168,547	619,913	9,994,929	5,168,193	240,817
各月平均 Monthly Average	23,470	16,855	61,991	999,493	516,819	24,082
季節指數 Seasonal Index	16.48	11.83	43.52	701.65	362.81	16.91

資料來源：根據本局徵課會計報告表(20903-01-02-2本月數)編製。

附註：1. 本表各年度資料均已換算為曆年制(1-12月)。

2. 各月平均=各月總計/年度數，季節指數=各月平均/各年平均之年平均數*100

Table 3. Seasonal Variation Indexes of Net Actual Collection (cont.9)

(5) Vehicle License Tax

Unit : NT\$1,000

7月 July	8月 Aug.	9月 Sept.	10月 Oct.	11月 Nov.	12月 Dec.	合計數 Total	各年平均 Annual Average
16,337	13,079	6,600	18,160	8,415	2,970	1,479,494	123,291
16,941	12,693	4,581	12,622	14,829	2,685	1,519,224	126,602
15,208	10,617	5,844	14,054	14,037	3,116	1,568,516	130,710
17,987	9,767	5,235	14,542	13,574	2,531	1,624,043	135,337
18,741	9,518	4,425	12,068	16,866	3,264	1,705,992	142,166
20,674	9,272	4,265	13,397	15,447	4,401	1,756,609	146,384
18,376	10,423	4,319	12,732	16,446	3,958	1,800,940	150,078
18,530	10,783	4,098	14,606	15,567	3,527	1,841,941	153,495
20,303	8,560	6,022	13,298	18,885	3,690	1,878,159	156,513
18,265	11,935	5,498	16,855	17,039	4,358	1,919,016	159,918
181,362	106,647	50,887	142,334	151,105	34,500	17,093,934	1,424,495
18,136	10,665	5,089	14,233	15,111	3,450	1,709,393	142,449
12.73	7.49	3.57	9.99	10.61	2.42	-	100.00

Sources : Accounting Office, Table #20903-01-02-2

Notes : 1. Calendar year (Jan. ~ Dec.) was applied in this table.

2. Monthly Average = Monthly Total / CY Amount , Seasonal Index = Monthly Average / Annual Average * 100

表3. 各項稅捐季節變動指數(續10)

金額單位：新臺幣千元

(6) 契 稅

年 別 Calender Year	1月 Jan.	2月 Feb.	3月 Mar.	4月 Apr.	5月 May	6月 June
民國100年 2011	41,416	33,076	34,503	36,884	48,367	24,296
民國101年 2012	20,006	20,145	40,952	39,251	40,471	28,745
民國102年 2013	49,481	23,509	35,537	54,473	48,673	30,998
民國103年 2014	37,641	22,777	31,671	28,081	45,399	34,779
民國104年 2015	49,481	20,322	53,318	26,846	29,236	39,941
民國105年 2016	28,961	24,980	24,337	31,230	39,206	23,199
民國106年 2017	38,519	31,836	35,334	26,460	35,182	41,750
民國107年 2018	50,793	29,505	57,724	34,233	61,803	52,514
民國108年 2019	96,732	56,502	44,407	41,318	154,832	50,834
民國109年 2020	28,873	42,769	77,877	60,705	47,696	49,040
各月總計 Monthly Total	441,903	305,421	435,660	379,481	550,865	376,096
各月平均 Monthly Average	44,190	30,542	43,566	37,948	55,087	37,610
季節指數 Seasonal Index	100.24	69.28	98.83	86.08	124.96	85.32

資料來源：根據本局徵課會計報告表(20903-01-02-2本月數)編製。

附 註：1. 本表各年度資料均已換算為曆年制(1-12月)。

2. 各月平均=各月總計/年度數，季節指數=各月平均/各年平均之年平均數*100

Table 3. Seasonal Variation Indexes of Net Actual Collection (cont.10)

(6) Deed Tax

Unit : NT\$1,000

7月 July	8月 Aug.	9月 Sept.	10月 Oct.	11月 Nov.	12月 Dec.	合計數 Total	各年平均 Annual Average
38,897	34,012	30,025	27,433	40,968	24,305	414,182	34,515
51,489	33,946	23,394	34,486	42,365	50,440	425,690	35,474
53,442	52,944	30,555	31,414	50,076	50,623	511,725	42,644
30,798	30,743	32,849	39,186	57,716	55,175	446,815	37,235
31,828	31,769	57,224	40,002	53,526	83,640	517,133	43,094
46,977	51,815	48,533	37,429	44,657	62,585	463,909	38,659
42,648	33,089	49,241	31,239	60,619	64,350	490,267	40,856
50,099	56,352	32,966	37,035	86,884	46,381	596,289	49,691
42,815	35,711	37,374	34,539	64,776	51,149	710,989	59,249
66,536	44,226	76,492	85,717	69,260	63,753	712,944	59,412
455,529	404,607	418,653	398,480	570,847	552,401	5,289,943	440,829
45,553	40,461	41,865	39,848	57,085	55,240	528,994	44,083
103.33	91.78	94.97	90.39	129.49	125.31	-	100.00

Sources : Accounting Office, Table #20903-01-02-2

Notes : 1. Calendar year (Jan. ~ Dec.) was applied in this table.

2. Monthly Average = Monthly Total / CY Amount , Seasonal Index = Monthly Average / Annual Average * 100

表3. 各項稅捐季節變動指數(續11)

金額單位：新臺幣千元

(7) 印花稅

年 別 Calender Year	1月 Jan.	2月 Feb.	3月 Mar.	4月 Apr.	5月 May	6月 June
民國100年 2011	22,092	15,979	26,637	23,567	23,482	14,917
民國101年 2012	17,825	10,553	18,387	20,288	26,254	10,673
民國102年 2013	27,757	7,835	23,109	17,745	32,020	12,815
民國103年 2014	28,757	11,483	25,143	20,157	34,595	14,128
民國104年 2015	29,284	7,550	26,285	9,023	44,376	15,126
民國105年 2016	33,197	8,311	30,279	12,086	36,270	19,108
民國106年 2017	36,114	10,427	34,149	12,088	37,920	10,267
民國107年 2018	44,528	13,102	35,801	8,728	46,744	12,784
民國108年 2019	46,504	9,465	37,344	11,553	43,898	12,145
民國109年 2020	46,154	11,735	43,274	15,316	44,462	13,719
各月總計 Monthly Total	332,212	106,440	300,408	150,551	370,021	135,682
各月平均 Monthly Average	33,221	10,644	30,041	15,055	37,002	13,568
季節指數 Seasonal Index	133.24	42.69	120.48	60.38	148.40	54.42

資料來源：根據本局徵課會計報告表(20903-01-02-2本月數)編製。

附註：1. 本表各年度資料均已換算為曆年制(1-12月)。

2. 各月平均=各月總計/年度數，季節指數=各月平均/各年平均之年平均數*100

Table 3. Seasonal Variation Indexes of Net Actual Collection (cont.11)

(7) Stamp Tax

Unit : NT\$1,000

7月 July	8月 Aug.	9月 Sept.	10月 Oct.	11月 Nov.	12月 Dec.	合計數 Total	各年平均 Annual Average
43,132	12,286	20,126	9,857	20,271	28,001	260,347	21,696
25,230	13,923	25,085	14,632	28,159	12,088	223,097	18,591
27,406	14,543	26,580	12,957	31,097	15,438	249,302	20,775
26,613	7,722	27,617	13,925	29,764	17,102	257,006	21,417
44,685	19,099	35,599	20,510	35,307	26,467	313,311	26,109
47,107	15,060	34,549	10,646	34,618	30,926	312,157	26,013
37,076	11,333	43,150	11,616	42,475	19,788	306,403	25,534
40,815	18,874	45,687	18,140	51,820	17,560	354,583	29,549
38,053	16,171	43,746	16,359	41,619	20,161	337,018	28,085
45,254	22,813	53,864	17,775	42,008	22,423	378,797	31,566
375,371	151,824	356,003	146,417	357,138	209,954	2,992,021	249,335
37,537	15,182	35,600	14,642	35,714	20,995	299,202	24,934
150.55	60.89	142.78	58.72	143.24	84.21	-	100.00

Sources : Accounting Office, Table #20903-01-02-2

Notes : 1. Calendar year (Jan. ~ Dec.) was applied in this table.

2. Monthly Average = Monthly Total / CY Amount , Seasonal Index = Monthly Average / Annual Average * 100

表3. 各項稅捐季節變動指數(續12)

金額單位：新臺幣千元

(8) 娛樂稅

年 別 Calender Year	1月 Jan.	2月 Feb.	3月 Mar.	4月 Apr.	5月 May	6月 June
民國100年 2011	6,526	5,784	7,295	6,056	8,282	6,109
民國101年 2012	6,462	7,511	5,761	6,692	6,904	6,312
民國102年 2013	7,466	6,940	8,105	7,650	6,562	5,425
民國103年 2014	6,165	7,620	8,688	5,382	7,671	6,285
民國104年 2015	7,137	8,675	7,730	8,020	8,181	6,341
民國105年 2016	7,620	6,016	7,286	5,878	7,319	6,660
民國106年 2017	8,180	8,329	7,282	6,384	7,113	8,347
民國107年 2018	8,300	8,261	6,979	8,011	9,063	7,868
民國108年 2019	8,996	8,434	8,173	7,475	8,104	6,762
民國109年 2020	8,005	8,677	8,566	7,590	7,379	7,527
各 月 總 計 Monthly Total	74,857	76,247	75,865	69,138	76,578	67,636
各 月 平 均 Monthly Average	7,486	7,625	7,587	6,914	7,658	6,764
季 節 指 數 Seasonal Index	95.99	97.77	97.28	88.65	98.19	86.73

資料來源：根據本局徵課會計報告表(20903-01-02-2本月數)編製。

附 註：1. 本表各年度資料均已換算為曆年制(1-12月)。

2. 各月平均=各月總計/年度數，季節指數=各月平均/各年平均之年平均數*100

Table 3. Seasonal Variation Indexes of Net Actual Collection (cont.12)

(8) Amusement Tax

Unit : NT\$1,000

7月 July	8月 Aug.	9月 Sept.	10月 Oct.	11月 Nov.	12月 Dec.	合計數 Total	各年平均 Annual Average
11,080	7,770	7,891	6,701	7,347	6,921	87,762	7,314
10,948	9,959	9,083	6,820	8,085	6,952	91,489	7,624
7,200	7,092	8,366	5,928	7,180	7,524	85,438	7,120
6,860	8,906	10,146	7,327	7,785	8,612	91,447	7,621
6,647	8,317	7,943	7,256	7,913	8,278	92,438	7,703
6,438	8,550	8,518	6,527	7,286	7,390	85,488	7,124
5,853	8,056	8,596	7,275	7,665	7,607	90,687	7,557
7,945	9,678	8,704	7,744	8,950	8,682	100,185	8,349
7,377	10,390	9,480	8,219	9,178	9,554	102,142	8,512
8,860	11,688	11,938	8,688	10,084	9,751	108,753	9,063
79,208	90,406	90,665	72,485	81,473	81,271	935,829	77,986
7,921	9,041	9,067	7,249	8,147	8,127	93,583	7,799
101.57	115.93	116.26	92.95	104.47	104.21	-	100.00

Sources : Accounting Office, Table #20903-01-02-2

Notes : 1. Calendar year (Jan. ~ Dec.) was applied in this table.

2. Monthly Average = Monthly Total / CY Amount , Seasonal Index = Monthly Average / Annual Average * 100

表3.各項稅捐季節變動指數(續13)

金額單位：新臺幣千元

(9) 教育捐

年 別 Calendar Year	1月 Jan.	2月 Feb.	3月 Mar.	4月 Apr.	5月 May	6月 June
民國100年 2011	-	-	-	-	-	-
民國101年 2012	-	-	-	-	-	-
民國102年 2013	-	-	-	-	-	-
民國103年 2014	-	-	-	-	-	-
民國104年 2015	-	-	-	-	-	-
民國105年 2016	-	-	-	-	-	-
民國106年 2017	-	-	-	-	-	-
民國107年 2018	-	-	-	-	-	-
民國108年 2019	-	-	-	-	-	-
民國109年 2020	-	-	-	-	-	-
各 月 總 計 Monthly Total	-	-	-	-	-	-
各 月 平 均 Monthly Average	-	-	-	-	-	-
季 節 指 數 Seasonal Index	-	-	-	-	-	-

資料來源：根據本局徵課會計報告表(20903-01-02-2本月數)編製。

附 註：1. 本表各年度資料均已換算為曆年制(1-12月)。

2. 各月平均=各月總計/年度數，季節指數=各月平均/各年平均之年平均數*100

3. 房屋稅自87年7月1日起停止附徵教育捐，娛樂稅自88年2月5日起停止附徵教育捐。

Table 3. Seasonal Variation Indexes of Net Actual Collection (cont.13)

(9) Education Surtax

Unit : NT\$1,000

7月 July	8月 Aug.	9月 Sept.	10月 Oct.	11月 Nov.	12月 Dec.	合計數 Total	各年平均 Annual Average
-	-	-	-	-	1	1	0
-	-	-	-	-	-	-	-
-	-	-	-	-	-	-	-
-	-	-	-	-	-	-	-
-	-	-	-	-	-	-	-
-	-	-	-	-	178	178	15
-	-	-	-	-	-	-	-
-	-	-	-	-	-	-	-
-	-	-	-	-	-	-	-
-	-	-	-	-	-	-	-
-	-	-	-	-	179	179	15
-	-	-	-	-	18	18	1
-	-	-	-	-	1,200.00	-	100.00

Sources : Accounting Office, Table #20903-01-02-2

Notes : 1. Calendar year (Jan. ~ Dec.) was applied in this table.

2. Monthly Average = Monthly Total / CY Amount , Seasonal Index = Monthly Average / Annual Average * 100

3. House tax has been stopped collecting education surtax from first July, 1998.

Amusement tax has been stopped collecting education surtax since February 5, 1999.

表3. 各項稅捐季節變動指數(續完)

金額單位：新臺幣千元

(三) 罰 鍰 收 入

年 別 Calender Year	1月 Jan.	2月 Feb.	3月 Mar.	4月 Apr.	5月 May	6月 June
民國100年 2011	3,613	1,583	3,010	4,558	4,631	5,378
民國101年 2012	3,441	3,212	3,411	2,615	3,857	985
民國102年 2013	3,169	3,376	2,711	2,986	4,207	5,476
民國103年 2014	2,986	1,879	3,062	2,805	4,215	3,370
民國104年 2015	2,133	1,628	1,781	2,402	4,309	5,627
民國105年 2016	1,786	819	1,236	1,256	2,329	1,836
民國106年 2017	948	1,249	1,349	2,471	2,322	2,552
民國107年 2018	1,771	2,406	2,306	714	1,434	2,932
民國108年 2019	1,650	1,039	1,561	593	1,741	2,768
民國109年 2020	1,367	1,737	1,629	1,450	3,262	393
各月總計 Monthly Total	22,864	18,928	22,056	21,850	32,307	31,317
各月平均 Monthly Average	2,286	1,893	2,206	2,185	3,231	3,132
季節指數 Seasonal Index	83.58	69.19	80.62	79.87	118.09	114.48

資料來源：根據本局徵課會計報告表(20903-01-02-2本月數)編製。

附 註：1. 本表各年度資料均已換算為曆年制(1-12月)。

2. 各月平均=各月總計/年度數，季節指數=各月平均/各年平均之年平均數*100

3. 本表罰鍰收入為滯納金、財罰及其他收入合計數。

Table 3. Seasonal Variation Indexes of Net Actual Collection (cont.end)

(C) Fines

Unit : NT\$1,000

7月 July	8月 Aug.	9月 Sept.	10月 Oct.	11月 Nov.	12月 Dec.	合計數 Total	各年平均 Annual Average
7,544	3,936	4,601	3,801	4,127	3,334	50,116	4,176
3,682	2,621	4,617	3,323	2,601	2,530	36,895	3,075
3,749	4,325	2,871	8,439	2,827	3,650	47,786	3,982
3,228	2,258	15,330	3,519	2,088	9,054	53,794	4,483
2,995	1,141	2,041	1,864	2,368	2,094	30,383	2,532
823	1,016	1,355	1,244	2,081	5,225	21,006	1,751
2,045	4,181	1,361	2,536	2,080	1,828	24,922	2,077
2,097	1,983	1,094	2,059	2,135	1,519	22,450	1,871
2,929	1,617	1,425	2,095	1,917	2,089	21,424	1,785
- 1,586	2,268	3,025	1,742	1,830	2,390	19,507	1,626
27,506	25,346	37,720	30,622	24,054	33,713	328,283	27,357
2,751	2,535	3,772	3,062	2,405	3,371	32,828	2,736
100.54	92.65	137.88	111.94	87.93	123.23	-	100.00

Sources : Accounting Office, Table #20903-01-02-2

Notes : 1.Calendar year (Jan.~Dec.) was applied in this table.

2.Monthly Average=Monthly Total/CY Amount , Seasonal Index=Monthly Average/Annual Average*100

3.Fines include delinquency charge,tax evasion punishment and other revenues.

表4. 查(核)定開徵數情形及未徵數分析表

單位：件；千元

(1) 總計

項目 Item	開徵數 Tax Payable (1)=(2)+(3)+ (4)+(5)+(6)+(7)		實徵數 Actual Collection (2)		減免註銷數 Cancellation of exemption or reduction (3)		逾徵收 期限數 Overdue of Collection Periods (4)		逾執行期 間數 Excess Execution (5)		逾核課 期限數 Overdue of Assessment Periods (6)		未徵數餘額			
	件數 Cases	金額 Amount	件數 Cases	金額 Amount	件數 Cases	金額 Amount	件數 Cases	金額 Amount	件數 Cases	金額 Amount	件數 Cases	金額 Amount	合計 Total (7)		繳款書未送 達未徵數 Uncompleted tax notice of delivery	
稅目別 Tax Items	件數 Cases	金額 Amount	件數 Cases	金額 Amount	件數 Cases	金額 Amount	件數 Cases	金額 Amount	件數 Cases	金額 Amount	件數 Cases	金額 Amount	件數 Cases	金額 Amount	件數 Cases	金額 Amount
民國100年度 2011	655,091	9,162,482	576,234	7,934,710	4,188	145,234	7,605	66,697	-	-	1,489	2,612	65,575	1,013,229	11,542	95,515
民國101年度 2012	662,416	8,308,191	587,832	7,351,190	3,727	179,389	5,691	66,194	-	-	1,338	1,686	63,828	709,731	11,127	85,430
民國102年度 2013	695,370	9,111,368	623,992	8,129,680	5,319	298,881	6,838	45,615	-	-	1,912	2,411	57,309	634,781	11,484	84,943
民國103年度 2014	705,297	8,727,618	639,048	7,594,257	7,129	618,003	6,427	37,491	-	-	900	1,073	51,793	476,794	11,566	41,489
民國104年度 2015	737,655	8,863,337	673,940	7,884,244	7,482	556,792	6,343	43,034	-	-	775	925	49,115	378,341	12,922	40,481
民國105年度 2016	760,372	55,608,447	694,865	7,227,478	9,343	47,757,608	1,216	8,375	-	-	801	865	54,147	614,121	12,361	70,710
民國106年度 2017	782,553	10,033,834	714,484	8,530,198	6,521	841,385	503	1,062	4	694	894	1,012	60,147	659,483	10,744	261,457
民國107年度 2018	816,282	11,711,809	740,167	9,682,254	5,928	1,234,598	348	1,486	4	1,381	887	956	68,948	791,133	18,404	258,662
民國108年度 2019	847,930	11,510,407	772,167	10,176,772	7,405	811,713	512	3,650	5	1,270	839	953	67,002	516,049	12,812	34,179
民國109年度 2020	878,169	13,427,091	799,881	11,165,323	8,010	1,668,039	466	1,280	1	516	825	851	68,986	591,082	14,230	46,309
本稅案件 Taxes	863,198	13,302,290	796,639	11,154,368	7,874	1,667,405	430	719	1	516	824	843	57,430	478,439	13,762	44,197
地價稅 Land Value Tax	246,311	1,847,142	222,356	1,678,570	726	20,805	201	68	1	516	795	716	22,232	146,467	11,429	21,564
土地增值稅 Land Value Increment Tax	25,529	5,832,248	22,880	4,315,586	2,095	1,447,565	-	-	-	-	-	-	554	69,097	164	13,740
房屋稅 House Tax	240,545	2,146,865	234,548	2,052,048	769	12,342	63	187	-	-	3	8	5,162	82,280	453	1,619
使用牌照稅 Vehicle License Tax	283,691	2,095,797	257,469	1,920,140	1,381	58,194	108	308	-	-	26	119	24,707	117,036	1,448	5,942
契稅 Deed Tax	15,015	781,658	13,799	713,843	616	35,845	-	-	-	-	-	-	600	31,970	14	498
印花稅 Stamp Tax	43,334	463,917	39,281	365,411	2,249	92,383	-	-	-	-	-	-	1,804	6,123	208	683
娛樂稅 Amusement Tax	8,773	134,663	6,306	108,770	38	271	58	156	-	-	0	0	2,371	25,466	46	151
罰鍰案件 Fines	14,971	124,801	3,242	10,955	136	634	36	561	-	-	1	8	11,556	112,643	468	2,112

資料來源：根據本局法務科20903-90-01-2開徵數及20903-90-02-2未徵數編製。

附註：「其他欠稅數」包含「待移送執行欠稅數」、「移送執行結(銷)案欠稅數」及「無法執行欠稅數」。

Table4. The Analysis of Tax Payable and Non-payment

(A) Grand Total

Unit : Cases ; NT\$1,000

未徵數餘額 Non-payment of Due Tax Failure to Pay																	
未逾限繳 日未徵數 before Expired		行政救濟 未徵數 Administrative Remedies		分期繳納 未徵數 Installment		特殊原因 未徵數 Special Reason		小計 Total		欠稅數 Non-payment							
										送達未逾滯 納期欠稅數 Arrived before Grace period		移送執行 未結欠稅數 Transfer Execution of not Pending Tax Arrears		取得執行 憑證欠稅數 Giving Executive Evidence		其 他 欠稅數 Others	
件數 Cases	金額 Amount	件數 Cases	金額 Amount	件數 Cases	金額 Amount	件數 Cases	金額 Amount	件數 Cases	金額 Amount	件數 Cases	金額 Amount	件數 Cases	金額 Amount	件數 Cases	金額 Amount	件數 Cases	金額 Amount
2,926	359,250	19	1,178	-	-	9,385	6,773	41,703	550,513	464	2,396	9,459	253,323	30,200	267,763	1,580	27,031
3,841	96,631	16	1,819	-	-	9,235	6,175	39,609	519,676	394	4,437	11,108	252,393	27,107	237,126	1,000	25,720
3,445	110,699	9	2,101	-	-	7,325	4,665	35,046	432,374	97	411	9,762	201,307	24,297	213,668	890	16,988
3,538	98,240	3	1,597	-	-	6,839	4,662	29,847	330,806	211	999	6,497	123,995	22,657	195,353	482	10,459
4,108	46,733	5	1,644	-	-	6	4,054	25,908	285,429	375	1,649	6,670	114,660	18,194	163,046	669	6,074
5,355	256,667	8	7,552	1	8	6,199	3,981	30,223	275,203	528	1,631	10,711	104,197	18,637	162,937	347	6,438
5,806	85,990	16	6,226	6	33	5,917	3,699	37,658	302,079	1,009	4,101	15,922	129,520	20,585	168,200	142	258
3,987	197,320	16	4,324	11	7,604	5,711	4,086	40,819	319,137	380	3,397	15,372	132,977	24,873	181,725	194	1,038
4,631	102,977	45	9,346	34	20,277	5,895	4,123	43,585	345,149	711	3,126	9,920	123,628	32,309	212,917	645	5,478
4,662	145,881	27	8,320	64	34,192	5,478	4,104	44,525	352,277	126	2,913	6,717	113,211	36,747	233,140	935	3,013
4,536	145,078	27	8,320	64	34,192	5,427	4,093	33,614	242,562	124	2,878	5,897	95,172	26,998	142,886	595	1,626
388	32,111	22	8,320	12	4,625	5,068	3,693	5,313	76,157	29	2,376	1,141	57,174	3,855	15,837	288	770
381	45,663	0	0	-	-	-	-	9	9,694	1.00	61.00	4	3,268	4	6,365	-	-
773	28,148	0	0	49	29,560	115	36	3,772	22,918	55	273	1,560	14,693	2,088	7,736	69	216
731	1,864	5	-	3	7	237	363	22,283	108,860	6	41	2,995	19,529	19,066	88,694	216	596
583	31,442	-	-	-	-	-	-	3	28	-	-	1	4	2	24	-	-
1,595	5,436	-	-	-	-	-	-	1	4	-	-	0	0	1	4	-	-
85	414	-	-	-	-	7	1	2,233	24,901	33	127	196	504	1,982	24,226	22	44
126	803	0	0	-	-	51	11	10,911	109,715	2	35	820	18,039	9,749	90,254	340	1,387

Sources : Legal Affairs Section, Table #20903-90-01-2 & #20903-90-02-2

Notes : Others contains waiting for transferred execution and transfer execution ending of Tax Arrears and Tax Arrears not executing arrears.

表4. 查(核)定開徵數情形及未徵數分析表(續1)

單位：件；千元

(2) 本年度

項目 Item	開徵數 Tax Payable (1)=(2)+(3)+ (4)+(5)+(6)+(7)		實徵數 Actual Collection (2)		減免註銷數 Cancellation of exemption or reduction (3)		逾徵收 期限數 Overdue of Collection Periods (4)		逾執行期 間數 Excess Executio-n (5)		逾核課 期限數 Overdue of Assessme t Periods (6)		未徵數餘額			
	件數 Cases	金額 Amuont	件數 Cases	金額 Amuont	件數 Cases	金額 Amuont	件數 Cases	金額 Amuont	件數 Cases	金額 Amuont	件數 Cases	金額 Amuont	合計 Total (7)		繳款書未送 達未徵數 Uncompleted tax notice of delivery	
稅目別 Tax Items	件數 Cases	金額 Amuont	件數 Cases	金額 Amuont	件數 Cases	金額 Amuont	件數 Cases	金額 Amuont	件數 Cases	金額 Amuont	件數 Cases	金額 Amuont	件數 Cases	金額 Amuont	件數 Cases	金額 Amuont
民國100年度 2011	578,355	8,104,375	554,274	7,468,115	3,572	134,539	-	-	-	-	-	-	20,509	501,721	10,646	91,321
民國101年度 2012	592,753	7,296,076	568,760	6,957,695	2,948	144,538	-	-	-	-	2	18	21,043	193,824	10,031	31,011
民國102年度 2013	627,856	8,401,178	603,224	7,935,921	4,633	261,501	-	-	-	-	4	18	19,995	203,738	10,536	39,614
民國103年度 2014	645,056	8,095,644	618,474	7,311,054	7,007	609,953	-	-	-	-	5	13	19,570	174,624	11,118	37,981
民國104年度 2015	683,555	8,384,862	655,895	7,763,787	7,462	505,568	-	-	-	-	15	44	20,183	115,462	11,667	36,021
民國105年度 2016	708,970	55,229,952	677,298	7,115,146	9,164	47,748,727	-	-	-	-	11	51	22,497	366,029	11,522	66,401
民國106年度 2017	725,800	9,418,203	693,900	8,337,344	7,502	838,576	-	-	-	-	11	47	24,387	242,235	9,861	94,777
民國107年度 2018	752,905	11,051,392	716,934	9,446,160	6,837	1,255,597	-	-	-	-	15	65	29,119	349,569	17,636	95,366
民國108年度 2019	773,258	10,640,543	741,051	9,789,028	7,398	648,048	-	-	-	-	3	13	24,806	203,454	12,001	29,133
民國109年度 2020	808,073	12,906,177	774,464	10,967,149	8,872	1,674,983	-	-	-	-	12	7	24,725	264,038	13,208	40,874
本稅案件 Taxes	804,284	12,891,296	772,942	10,962,633	8,745	1,674,434	-	-	-	-	12	7	22,585	254,222	12,754	38,817
地價稅 Land Value Tax	222,702	1,711,305	210,645	1,627,133	678	19,515	-	-	-	-	11	5	11,368	64,652	10,619	20,520
土地增值稅 Land Value Increment Tax	25,182	5,750,556	22,634	4,254,244	2,048	1,440,655	-	-	-	-	-	-	500	55,657	120	10,039
房屋稅 House Tax	235,126	2,118,552	231,798	2,040,618	704	12,085	-	-	-	-	1	2	2,623	65,847	392	1,470
使用牌照稅 Vehicle License Tax	258,334	1,981,628	251,299	1,894,665	1,765	58,513	-	-	-	-	-	-	5,270	28,450	1,358	5,470
契稅 Deed Tax	14,544	762,048	13,375	696,210	573	33,907	-	-	-	-	-	-	596	31,931	14	498
印花稅 Stamp Tax	41,839	457,219	37,101	341,632	2,938	109,482	-	-	-	-	-	-	1,800	6,105	205	669
娛樂稅 Amusement Tax	6,557	109,988	6,090	108,131	39	277	-	-	-	-	-	-	428	1,580	46	151
罰鍰案件 Fines	3,789	14,881	1,522	4,516	127	549	-	-	-	-	-	-	2,140	9,816	454	2,057

資料來源：根據本局法務科20903-90-01-2開徵數及20903-90-02-2未徵數編製。

附註：「其他欠稅數」包含「待移送執行欠稅數」、「移送執行結(銷)案欠稅數」及「無法執行欠稅數」。

Table4. The Analysis of Tax Payable and Non-payment(cont.1)

(B) Current Year

Unit : Cases ; NT\$1,000

未徵數餘額 Non-payment of Due Tax Failure to Pay																	
未逾限繳 日未徵數 before Expired		行政救濟 未徵數 Administrative Remedies		分期繳納 未徵數 Installment		特殊原因 未徵數 Special Reason		小計 Total		欠稅數 Non-payment							
										送達未逾滯 納期欠稅數 Arrived before Grace period		移送執行 未結欠稅數 Transfer Execution of not Pending Tax Arrears		取得執行 憑證欠稅數 Giving Executive Evidence		其他 欠稅數 Others	
件數 Cases	金額 Amount	件數 Cases	金額 Amount	件數 Cases	金額 Amount	件數 Cases	金額 Amount	件數 Cases	金額 Amount	件數 Cases	金額 Amount	件數 Cases	金額 Amount	件數 Cases	金額 Amount	件數 Cases	金額 Amount
2,727	342,918	13	1,132	-	-	148	21	6,975	66,329	423	2,249	4,514	33,372	763	6,164	1,275	24,544
3,718	90,495	16	1,819	-	-	197	31	7,081	70,468	376	3,162	5,772	47,055	453	3,244	480	17,007
3,302	110,112	7	2,013	-	-	123	78	6,027	51,922	87	397	4,703	31,693	715	4,707	522	15,125
3,441	97,863	2	1,584	-	-	49	13	4,960	37,184	122	645	3,732	23,909	871	5,636	235	6,994
3,834	45,947	5	1,644	-	-	-	40	4,610	31,809	260	1,282	3,713	22,868	273	1,776	364	5,883
4,802	254,807	6	5,969	1	8	48	24	6,118	38,820	389	1,364	5,372	30,086	225	1,101	132	6,269
5,705	85,715	14	4,503	6	33	94	15	8,707	57,194	904	3,868	7,312	51,408	417	1,759	74	159
3,837	195,209	15	4,321	11	7,604	144	111	7,476	46,959	252	1,257	6,765	43,363	348	1,492	111	847
4,513	102,410	6	2,421	25	18,897	61	33	8,200	50,562	650	2,810	5,633	35,362	1,337	7,282	580	5,108
4,558	145,486	13	2,411	55	33,953	49	21	6,842	41,295	92	2,750	4,796	28,354	1,296	7,639	658	2,552
4,439	144,713	13	2,411	55	33,953	49	21	5,275	34,310	90	2,715	4,175	25,841	678	4,538	332	1,216
353	32,060	13	2,411	4	4,386	-	-	379	5,279	14	2,290	268	2,466	5	22	92	501
379	45,557	-	-	-	-	-	-	1	61	1	61	-	-	-	-	-	-
730	28,012	-	-	49	29,560	44	8	1,408	6,798	40	223	1,294	6,337	23	47	51	191
716	1,802	-	-	2	7	4	13	3,190	21,157	3	20	2,459	16,591	561	4,066	167	480
581	31,432	-	-	-	-	-	-	1	-	-	-	-	-	1	-	-	-
1,595	5,436	-	-	-	-	-	-	-	-	-	-	-	-	-	-	-	-
85	414	-	-	-	-	1	-	296	1,015	32	121	154	447	88	403	22	44
119	773	-	-	-	-	-	-	1,567	6,985	2	35	621	2,513	618	3,101	326	1,336

Sources : Legal Affairs Section, Table #20903-90-01-2 & #20903-90-02-2

Notes : Others contains waiting for transferred execution and transfer execution ending of Tax Arrears and Tax Arrears not executing arrears.

表4. 查(核)定開徵數情形及未徵數分析表(續完)

單位：件；千元

(3) 以前年度

項目 Item	開徵數 Tax Payable (1)=(2)+(3)+ (4)+(5)+(6)+(7)		實徵數 Actual Collection (2)		減免註銷數 Cancellation of exemption or reduction (3)		逾徵收 期限數 Overdue of Collection Periods (4)		逾執行期 間數 Excess Executi-on (5)		逾核課 期限數 Overdue of Assessme t Periods (6)		未徵數餘額			
	件數 Cases	金額 Amount	件數 Cases	金額 Amount	件數 Cases	金額 Amount	件數 Cases	金額 Amount	件數 Cases	金額 Amount	件數 Cases	金額 Amount	合計 Total (7)		繳款書未送 達未徵數 Uncompleted tax notice of delivery	
民國100年度 2011	76,736	1,058,107	21,960	466,595	616	10,695	7,605	66,697	-	-	1,489	2,612	45,066	511,508	896	4,194
民國101年度 2012	69,663	1,012,115	19,072	393,495	779	34,851	5,691	66,194	-	-	1,336	1,668	42,785	515,907	1,096	54,419
民國102年度 2013	67,514	710,190	20,768	193,759	686	37,380	6,838	45,615	-	-	1,908	2,393	37,314	431,043	948	45,329
民國103年度 2014	60,241	631,974	20,574	283,203	122	8,050	6,427	37,491	-	-	895	1,060	32,223	302,170	448	3,508
民國104年度 2015	54,100	478,475	18,045	120,457	20	51,224	6,343	43,034	-	-	760	881	28,932	262,879	1,255	4,460
民國105年度 2016	51,402	378,495	17,567	112,332	179	8,881	1,216	8,375	-	-	790	814	31,650	248,092	839	4,309
民國106年度 2017	56,753	615,631	20,584	192,854	-981	2,809	503	1,062	4	694	883	965	35,760	417,248	883	166,680
民國107年度 2018	63,377	660,417	23,233	236,094	-909	-20,999	348	1,486	4	1,381	872	891	39,829	441,564	768	163,296
民國108年度 2019	74,672	869,864	31,116	387,744	7	163,665	512	3,650	5	1,270	836	940	42,196	312,595	811	5,046
民國109年度 2020	70,096	520,914	25,417	198,174	-862	-6,944	466	1,280	1	516	813	844	44,261	327,044	1,022	5,435
本稅案件 Taxes	58,914	410,994	23,697	191,735	-871	-7,029	430	719	1	516	812	836	34,845	224,217	1,008	5,380
地價稅 Land Value Tax	23,609	135,837	11,711	51,437	48	1,290	201	68	1	516	784	711	10,864	81,815	810	1,044
土地增值稅 Land Value Increment Tax	347	81,692	246	61,342	47	6,910	-	-	-	-	-	-	54	13,440	44	3,701
房屋稅 House Tax	5,419	28,313	2,750	11,430	65	257	63	187	-	-	2	6	2,539	16,433	61	149
使用牌照稅 Vehicle License Tax	25,357	114,169	6,170	25,475	-384	-319	108	308	-	-	26	119	19,437	88,586	90	472
契稅 Deed Tax	471	19,610	424	17,633	43	1,938	-	-	-	-	-	-	4	39	-	-
印花稅 Stamp Tax	1,495	6,698	2,180	23,779	-689	-17,099	-	-	-	-	-	-	4	18	3	14
娛樂稅 Amusement Tax	2,216	24,675	216	639	-1	-6	58	156	-	-	-	-	1,943	23,886	-	-
罰鍰案件 Fines	11,182	109,920	1,720	6,439	9	85	36	561	-	-	1	8	9,416	102,827	14	55

資料來源：根據本局法務科20903-90-01-2開徵數及20903-90-02-2未徵數編製。

附註：「其他欠稅數」包含「待移送執行欠稅數」、「移送執行結(銷)案欠稅數」及「無法執行欠稅數」。

Table 4. The Analysis of Tax Payable and Non-payment(cont.end)

(C) Previous Year

Unit : Cases ; NT\$1,000

未徵數餘額 Non-payment of Due Tax Failure to Pay																	
未逾限繳 日未徵數 before Expired		行政救濟 未徵數 Administrative Remedies		分期繳納 未徵數 Installment		特殊原因 未徵數 Special Reason		小計 Total		欠稅數 Non-payment							
										送達未逾滯 納期欠稅數 Arrived before Grace period		移送執行 未結欠稅數 Transfer Execution of not Pending Tax Arrears		取得執行 憑證欠稅數 Giving Executive Evidence		其他 欠稅數 Others	
件數 Cases	金額 Amount	件數 Cases	金額 Amount	件數 Cases	金額 Amount	件數 Cases	金額 Amount	件數 Cases	金額 Amount	件數 Cases	金額 Amount	件數 Cases	金額 Amount	件數 Cases	金額 Amount	件數 Cases	金額 Amount
199	16,332	6	46	-	-	9,237	6,752	34,728	484,184	41	147	4,945	219,951	29,437	261,599	305	2,487
123	6,136	0	0	-	-	9,038	6,144	32,528	449,208	18	1,275	5,336	205,338	26,654	233,882	520	8,713
143	587	2	88	-	-	7,202	4,587	29,019	380,452	10	14	5,059	169,614	23,582	208,961	368	1,863
97	377	1	13	-	-	6,790	4,649	24,887	293,622	89	354	2,765	100,086	21,786	189,717	247	3,465
274	786	0	0	-	-	6	4,014	21,298	253,620	115	367	2,957	91,792	17,921	161,270	305	191
553	1,860	2	1,583	-	-	6,151	3,957	24,105	236,383	139	267	5,339	74,111	18,412	161,836	215	169
101	275	2	1,723	-	-	5,823	3,684	28,951	244,885	105	233	8,610	78,112	20,168	166,441	68	99
150	2,111	1	3	-	-	5,567	3,975	33,343	272,178	128	2,140	8,607	89,614	24,525	180,233	83	191
118	567	39	6,925	9	1,380	5,834	4,090	35,385	294,587	61	316	4,287	88,266	30,972	205,635	65	370
104	395	14	5,909	9	239	5,429	4,083	37,683	310,982	34	163	1,921	84,857	35,451	225,501	277	461
97	365	14	5,909	9	239	5,378	4,072	28,339	208,252	34	163	1,722	69,331	26,320	138,348	263	410
35	51	9	5,909	8	239	5,068	3,693	4,934	70,878	15	86	873	54,708	3,850	15,815	196	269
2	106	-	-	-	-	-	-	8	9,633	-	-	4	3,268	4	6,365	-	-
43	136	-	-	-	-	71	28	2,364	16,120	15	50	266	8,356	2,065	7,689	18	25
15	62	5	-	1	-	233	350	19,093	87,703	3	21	536	2,938	18,505	84,628	49	116
2	10	-	-	-	-	-	-	2	28	-	-	1	4	1	24	-	-
-	-	-	-	-	-	-	-	1	4	-	-	-	-	1	4	-	-
-	-	-	-	-	-	6	1	1,937	23,886	1	6	42	57	1,894	23,823	-	-
7	30	-	-	-	-	51	11	9,344	102,730	-	-	199	15,526	9,131	87,153	14	51

Sources : Legal Affairs Section, Table #20903-90-01-2 & #20903-90-02-2

Notes : Others contains waiting for transferred execution and transfer execution ending of Tax Arrears and Tax Arrears not executing arrears.

表 5. 各項稅捐納庫數

單位：新臺幣千元

(1) 總計

會計年度別 及稅目別 Fiscal Year & Item	實徵數 Actual Collection	納庫數			
		合計 Total	國庫 National Treasury	中央統籌 分配專戶 Distribution of Central Gov't	重建基金 Reconstruction Fund
民國100年度 2011	7,973,836	7,973,836	-	681,048	-
民國101年度 2012	7,376,476	7,376,476	-	557,760	-
民國102年度 2013	8,161,311	8,161,311	-	634,250	-
民國103年度 2014	7,612,063	7,612,063	-	505,044	-
民國104年度 2015	7,904,321	7,904,321	-	516,430	-
民國105年度 2016	7,228,550	7,228,550	-	345,352	-
民國106年度 2017	8,520,762	8,520,762	-	517,653	-
民國107年度 2018	9,673,252	9,673,252	-	662,661	-
民國108年度 2019	10,114,727	10,114,727	-	631,354	-
民國109年度 2020	11,151,682	11,151,682	-	857,823	-
地價稅 Land Value Tax	1,671,840	1,671,840	-	-	-
田賦 Agriculture Land Tax	-	-	-	-	-
土地增值稅 Land Value Increment Tax	4,289,114	4,289,114	-	857,823	-
房屋稅 House Tax	2,051,711	2,051,711	-	-	-
使用牌照稅 Vehicle License Tax	1,919,016	1,919,016	-	-	-
契稅 Deed Tax	712,944	712,944	-	-	-
印花稅 Stamp Tax	378,797	378,797	-	-	-
娛樂稅 Amusement Tax	108,753	108,753	-	-	-
教育捐 Education Surtax	-	-	-	-	-
罰鍰 Fines	19,507	19,507	-	-	-

資料來源：根據本局徵課會計報告表(納庫月報表)編製。

附註：1.(1)總計=(2)本年度+(3)以前年度-(4)退還以前年度。

Table 5. Taxation Forwarded to Treasury

(A) Grand Total

Unit : NT\$1,000

Pay to Treasury					未納庫數 Unpaid to Treasury
省 庫 Provincial Treasury	省 統 籌 分 配 專 戶 Distribution of Provincial Gov't	縣 庫 County Treasury	縣 統 籌 分 配 專 戶 Distribution of County Gov't	鄉 鎮 庫 Township Treasuries	
-	-	5,533,301	538,174	1,221,313	-
-	-	5,031,171	543,394	1,244,151	-
-	-	5,534,945	607,804	1,384,312	-
-	-	5,123,576	612,110	1,371,333	-
-	-	5,298,949	636,009	1,452,933	-
-	-	4,741,255	665,271	1,476,672	-
-	-	5,620,954	741,909	1,640,246	-
-	-	6,396,413	808,158	1,806,020	-
-	-	6,509,305	923,843	2,050,225	-
-	-	7,405,215	887,299	2,001,345	-
-	-	835,920	334,368	501,552	-
-	-	-	-	-	-
-	-	3,431,291	-	-	-
-	-	820,684	410,342	820,685	-
-	-	1,919,016	-	-	-
-	-	-	142,589	570,355	-
-	-	378,797	-	-	-
-	-	-	-	108,753	-
-	-	-	-	-	-
-	-	19,507	-	-	-

Sources : Accounting Office, Accounting Report

Notes : 1.(A)Grand Total=(B)Current Year+(C)Previous Year-(D)Tax Income Returned

表 5. 各項稅捐納庫數(續 1)

單位：新臺幣千元

(2) 本年度

會計年度別 及稅目別 Fiscal Year & Item	實徵數 Actual Collection	納庫數			
		合計 Total	國庫 National Treasury	中央統籌 分配專戶 Distribution of Central Gov't	重建基金 Reconstruction Fund
民國 100 年度 2011	7,513,530	7,513,530	-	619,648	-
民國 101 年度 2012	6,991,523	6,991,523	-	499,287	-
民國 102 年度 2013	7,979,157	7,979,157	-	630,963	-
民國 103 年度 2014	7,344,682	7,344,682	-	484,282	-
民國 104 年度 2015	7,804,403	7,804,403	-	512,790	-
民國 105 年度 2016	7,141,071	7,141,071	-	345,057	-
民國 106 年度 2017	8,362,596	8,362,596	-	511,399	-
民國 107 年度 2018	9,469,098	9,469,098	-	643,589	-
民國 108 年度 2019	9,809,794	9,809,794	-	634,716	-
民國 109 年度 2020	10,990,267	10,990,267	-	850,849	-
地價稅 Land Value Tax	1,627,133	1,627,133	-	-	-
田賦 Agriculture Land Tax	-	-	-	-	-
土地增值稅 Land Value Increment Tax	4,254,245	4,254,245	-	850,849	-
房屋稅 House Tax	2,040,617	2,040,617	-	-	-
使用牌照稅 Vehicle License Tax	1,894,665	1,894,665	-	-	-
契稅 Deed Tax	696,210	696,210	-	-	-
印花稅 Stamp Tax	355,374	355,374	-	-	-
娛樂稅 Amusement Tax	108,131	108,131	-	-	-
教育捐 Education Surtax	-	-	-	-	-
罰鍰 Fines	13,892	13,892	-	-	-

資料來源：根據本局徵課會計報告表(納庫月報表)編製。

Table 5. Taxation Forwarded to Treasury (cont. 1)

(B) Current Year

Unit : NT\$1,000

Pay to Treasury					未納庫數 Unpaid to Treasury
省庫 Provincial Treasury	省統籌 分配專戶 Distribution of Provincial Gov't	縣庫 County Treasury	縣統籌 分配專戶 Distribution of County Gov't	鄉鎮庫 Township Treasuries	
-	-	5,193,188	520,717	1,179,977	-
-	-	4,739,065	532,516	1,220,655	-
-	-	5,426,568	585,371	1,336,255	-
-	-	4,937,516	592,128	1,330,756	-
-	-	5,236,869	626,755	1,427,989	-
-	-	4,690,008	653,661	1,452,345	-
-	-	5,519,026	726,674	1,605,497	-
-	-	6,242,032	800,173	1,783,304	-
-	-	6,363,186	870,585	1,941,307	-
-	-	7,297,140	872,792	1,969,486	-
-	-	813,566	325,427	488,140	-
-	-	-	-	-	-
-	-	3,403,396	-	-	-
-	-	816,247	408,123	816,247	-
-	-	1,894,665	-	-	-
-	-	-	139,242	556,968	-
-	-	355,374	-	-	-
-	-	-	-	108,131	-
-	-	-	-	-	-
-	-	13,892	-	-	-

Sources : Accounting Office, Accounting Report

表 5. 各項稅捐納庫數(續2)

單位：新臺幣千元

(3) 以前年度

會計年度別 及稅目別 Fiscal Year & Item	實徵數 Actual Collection	納庫數			
		合計 Total	國庫 National Treasury	中央統籌 分配專戶 Distribution of Central Gov't	重建基金 Reconstruction Fund
民國100年度 2011	476,001	476,001	-	62,989	-
民國101年度 2012	400,314	400,314	-	60,161	-
民國102年度 2013	205,945	205,945	-	6,638	-
民國103年度 2014	295,761	295,761	-	25,090	-
民國104年度 2015	124,835	124,835	-	7,268	-
民國105年度 2016	120,211	120,211	-	3,564	-
民國106年度 2017	198,051	198,051	-	12,674	-
民國107年度 2018	243,297	243,297	-	23,443	-
民國108年度 2019	394,240	394,240	-	9,064	-
民國109年度 2020	204,532	204,532	-	12,269	-
地價稅 Land Value Tax	51,437	51,437	-	-	-
田賦 Agriculture Land Tax	-	-	-	-	-
土地增值稅 Land Value Increment Tax	61,342	61,342	-	12,269	-
房屋稅 House Tax	11,429	11,429	-	-	-
使用牌照稅 Vehicle License Tax	25,475	25,475	-	-	-
契稅 Deed Tax	17,634	17,634	-	-	-
印花稅 Stamp Tax	23,779	23,779	-	-	-
娛樂稅 Amusement Tax	639	639	-	-	-
教育捐 Education Surtax	-	-	-	-	-
罰鍰 Fines	12,797	12,797	-	-	-

資料來源：根據本局徵課會計報告表(納庫月報表)編製。

Table 5. Taxation Forwarded to Treasury (cont. 2)

(C) Previous Year

Unit : NT\$1,000

Pay to Treasury					未納庫數 Unpaid to Treasury
省 庫 Provincial Treasury	省 統 籌 分 配 專 戶 Distribution of Provincial Gov't	縣 庫 County Treasury	縣 統 籌 分 配 專 戶 Distribution of County Gov't	鄉 鎮 庫 Township Treasuries	
-	-	351,413	18,510	43,089	-
-	-	302,988	11,561	25,604	-
-	-	125,207	23,597	50,503	-
-	-	207,159	21,030	42,482	-
-	-	80,242	10,245	27,080	-
-	-	74,161	13,960	28,526	-
-	-	131,948	16,263	37,166	-
-	-	181,354	10,870	27,630	-
-	-	209,694	57,999	117,483	-
-	-	141,414	16,100	34,749	-
-	-	25,719	10,287	15,431	-
-	-	-	-	-	-
-	-	49,073	-	-	-
-	-	4,571	2,286	4,572	-
-	-	25,475	-	-	-
-	-	-	3,527	14,107	-
-	-	23,779	-	-	-
-	-	-	-	639	-
-	-	-	-	-	-
-	-	12,797	-	-	-

Sources : Accounting Office, Accounting Report

表 5. 各項稅捐納庫數(續完)

單位：新臺幣千元

(4) 退還以前年度

會計年度別 及稅目別 Fiscal Year & Item	實徵數 Actual Collection	納庫數			
		合計 Total	國庫 National Treasury	中央統籌 分配專戶 Distribution of Central Gov't	重建基金 Reconstruction Fund
民國 100 年度 2011	15,695	15,695	-	1,589	-
民國 101 年度 2012	15,361	15,361	-	1,688	-
民國 102 年度 2013	23,791	23,791	-	3,351	-
民國 103 年度 2014	28,380	28,380	-	4,328	-
民國 104 年度 2015	24,917	24,917	-	3,628	-
民國 105 年度 2016	32,732	32,732	-	3,269	-
民國 106 年度 2017	39,885	39,885	-	6,420	-
民國 107 年度 2018	39,143	39,143	-	4,371	-
民國 108 年度 2019	89,307	89,307	-	12,426	-
民國 109 年度 2020	43,117	43,117	-	5,295	-
地價稅 Land Value Tax	6,730	6,730	-	-	-
田賦 Agriculture Land Tax	-	-	-	-	-
土地增值稅 Land Value Increment Tax	26,473	26,473	-	5,295	-
房屋稅 House Tax	335	335	-	-	-
使用牌照稅 Vehicle License Tax	1,124	1,124	-	-	-
契稅 Deed Tax	900	900	-	-	-
印花稅 Stamp Tax	356	356	-	-	-
娛樂稅 Amusement Tax	17	17	-	-	-
教育捐 Education Surtax	-	-	-	-	-
罰鍰 Fines	7,182	7,182	-	-	-

資料來源：根據本局徵課會計報告表(納庫月報表)編製。

Table 5. Taxation Forwarded to Treasury (cont. end)

(D) Tax Income Returned

Unit : NT\$1,000

Pay to Treasury					未納庫數 Unpaid to Treasury
省 庫 Provincial Treasury	省 統 籌 分 配 專 戶 Distribution of Provincial Gov't	縣 庫 County Treasury	縣 統 籌 分 配 專 戶 Distribution of County Gov't	鄉 鎮 庫 Township Treasuries	
-	-	11,300	1,053	1,753	-
-	-	10,882	683	2,108	-
-	-	16,830	1,164	2,446	-
-	-	21,099	1,048	1,905	-
-	-	18,162	991	2,136	-
-	-	22,914	2,350	4,199	-
-	-	30,020	1,028	2,417	-
-	-	26,973	2,885	4,914	-
-	-	63,575	4,741	8,565	-
-	-	33,339	1,593	2,890	-
-	-	3,365	1,346	2,019	-
-	-	-	-	-	-
-	-	21,178	-	-	-
-	-	134	67	134	-
-	-	1,124	-	-	-
-	-	-	180	720	-
-	-	356	-	-	-
-	-	-	-	17	-
-	-	-	-	-	-
-	-	7,182	-	-	-

Sources : Accounting Office, Accounting Report

表6. 違章漏稅案件處理及財務罰鍰執行情形

單位：件；新臺幣千元

會計年度別 及稅目別 Fiscal Year & Item	本期受理件數 Accepted Cases in This Term			本期審理情形 Interogation Cases of this Term					本期繳納及移送情形 Cases of Fine Paid and Transferred to Law court in this Term				
	上期 未結 件數 Unclosed Cases of Last Term (1)	本期 受理 件數 Accepted Cases of this Term (2)	合計 Total (3)	依法 免議 件數 Cases not Indictable (4)	依法 免罰 件數 Fine Free Cases (5)	處 罰 Cases Fined		未結 件數 Cases Unclosed (8)	自行繳納 Paid		移送法院 Transferred to Court		合計 Total Cases (13)
						件數 Cases (6)	金額 Amount (7)		件數 Cases (9)	金額 Amount (10)	件數 Cases (11)	金額 Amount (12)	
民國100年度 2011	-	3,379	3,379	61	86	2,936	31,764	296	580	4,727	2,803	35,058	3,383
民國101年度 2012	296	3,281	3,577	44	80	3,453	35,453	-	1,358	13,768	3,097	34,694	4,455
民國102年度 2013	-	2,619	2,619	27	77	2,232	22,180	283	324	5,350	2,427	24,112	2,751
民國103年度 2014	283	1,339	1,622	21	65	1,511	14,823	25	288	2,786	2,000	19,360	2,288
民國104年度 2015	25	1,433	1,458	69	74	1,229	9,630	86	443	3,536	619	27,437	1,062
民國105年度 2016	86	5,838	5,924	303	550	5,045	16,032	26	717	1,933	2,138	9,417	2,855
民國106年度 2017	26	7,394	7,420	442	642	6,323	23,124	13	1,365	1,352	3,736	14,519	5,101
民國107年度 2018	13	3,352	3,365	226	444	2,615	11,126	80	1,015	870	2,805	14,921	3,820

資料來源：根據本局法務科20903-90-03-2違罰表編製。

附 註：1. 營業稅自92年度起由國稅局收回自徵，故本表92年度起不含營業稅資料。

2. 本表各欄數字之關係如下：(1)=上期(8)，(3)=(1)+(2)=(4)+(5)+(6)+(8)，(17)=上期(17)+(6)-(13)-(15)+(21)+(23)，(18)=上期(18)+(7)-(14)-(16)+(22)+(24)，(27)=上期(27)+(11)-(25)，(28)=上期(28)+(12)-(26)。

Table 6. The Management of Tax Evasion Law and Execution Status of Fines

Unit : Case ; NT\$1,000

金額 Amount (14)	更正註銷案件 Cases of Revising or cancelling		截至本期未繳 未 移 送 Cases Unexecuted		本 期 執 行 情 形 Cases Executed in this Term									
	件數 Cases (15)	金額 Amount (16)	件數 Cases (17)	金額 Amount (18)	移送繳納 Finded Paid		發給執行憑證 Giving Executive Evidence		移送取回或撤回 Reject or withdrawn Cases		合 計 Total		截至本期未執行案件 Cases Unexecuted	
					件數 Case (19)	金額 Amount (20)	件數 Cases (21)	金額 Amount (22)	件數 Cases (23)	金額 Amount (24)	件數 Cases (25)	金額 Amount (26)	件數 Cases (27)	金額 Amount (28)
39,785	1,379	21,467	8,068	107,323	1,683	33,628	1,542	22,561	24	244	3,249	56,433	1,478	59,044
48,462	938	14,427	7,198	92,800	1,477	21,499	1,050	12,629	20	284	2,547	34,412	2,028	59,326
29,462	3,942	48,807	-	-	1,726	26,141	3,162	35,845	32	540	4,920	62,526	2,434	83,440
22,146	681	9,855	-	-	1,009	21,048	1,165	11,010	10	258	2,184	32,316	1,036	53,160
30,973	327	1,121	-	-	412	10,749	545	5,790	3	137	960	16,676	692	43,154
11,350	36	204	-	-	449	3,409	442	24,988	3	5	894	28,402	1,936	24,170
15,871	20	32	-	-	1,128	3,833	1,095	4,873	1	-	2,224	8,706	3,447	29,553
15,791	19	68	-	-	1,416	5,118	1,948	9,245	6	32	3,370	14,395	2,883	30,510

Sources : Data Processing Section, Table #20903-90-03-2

Notes : 1.The date in this table didn't include business tax since 2003.

2.(1)=last(8) , (3)=(1)+(2)=(4)+(5)+(6)+(8) , (17)=last(17)+(6)-(13)-(15)+(21)+(23) ,

(18)=last(18)+(7)-(14)-(16)+(22)+(24) , (27)=last(27)+(11)-(25) , (28)=last(28)+(12)-(26) 。

表6. 違章漏稅案件處理及財務罰鍰執行情形 (續1)

單位：件；新臺幣千元

會計年度別 及稅目別 Fiscal Year & Item	受理情形 Accepted Cases in This Term			本期審理情形 Interrogation Cases of this Term			
	合計 Total	上期未結 件數Unclosed Cases of Last Term	本期受理 件數 Accepted Cases of this Term	依法免議 件數Cases not Indictable	依法免罰 件數 Fine Free Cases	依法併案 件數 Cases Consolidated	依法註銷 件數 Cases Cancelled
	(1)	(2)	(3)	(4)	(5)	(6)	(7)
民國108年度2019	4,486	85	4,401	87	44	-	-
民國109年度2020	3,195	61	3,134	26	44	-	-
土地稅 Land Tax	-	-	-	-	-	-	-
土地增值稅 Land Value Increment Tax	-	-	-	-	-	-	-
房屋稅 House Tax	2	-	2	-	2	-	-
使用牌照稅 Vehicle License Tax	3,191	61	3,130	26	41	-	-
契稅 Deed Tax	-	-	-	-	-	-	-
印花稅 Stamp Tax	2	-	2	-	1	-	-
娛樂稅 Amusement Tax	-	-	-	-	-	-	-

資料來源：根據本局法務科統計報表20903-90-03-2編製。

附註：1. 營業稅自92年度起由國稅局收回自徵，故本表92年度起不含營業稅資料。

2. 本表各欄數字之關係如下：(2)=上期(10)，(1)=(2)+(3)=(4)+(5)+(6)+(7)+(8)+(10)，
 (11)=(13)+(15)，(12)=(14)+(16)，(19)=(21)+(23)+(25)+(27)+(29)，(20)=(22)+(24)+(26)+(28)+(30)
 (33)= 上期(33)+(15)+(31)-(19)，(34)= 上期(34)+(16)+(32)-(20)。

Table 6. The Management of Tax Evasion Law and Execution Status of Fines (cont. 1)

Unit : Case ; NT\$1,000

			本期繳納及移送情形 Cases of Fine Paid and Transferred to Law court in this Term					
處罰 Cases Fined		未結件數 Cases Unclosed	合計 Total		自行繳納 Paid Voluntarily		移送執行 Transferred to Court	
件數 Cases (8)	金額 Amount (9)		件數 Cases (11)	金額 Amount (12)	件數 Cases (13)	金額 Amount (14)	件數 Cases (15)	金額 Amount (16)
4,244	16,727,431	61	4,390	18,478,199	1,480	4,950,564	2,910	13,527,635
3,042	12,492,483	83	4,400	18,294,431	1,529	5,678,594	2,871	12,615,837
-	-	-	-	-	-	-	-	-
-	-	-	-	-	-	-	-	-
-	-	-	-	-	-	-	-	-
3,041	12,479,736	83	4,396	18,196,052	1,527	5,610,190	2,869	12,585,862
-	-	-	-	-	-	-	-	-
1	12,747	-	2	68,404	2	68,404	-	-
-	-	-	2	29,975	-	-	2	29,975

Sources : Data Processing Section, Table #20903-90-03-2

Notes : 1.The date in this table didn't include business tax since 2003.

2.(2)=last(10) , (1)=(2)+(3)=(4)+(5)+(6)+(7)+(8)+(10) , (11)=(13)+(15) , (12)=(14)+(16) ,
 (19)=(21)+(23)+(25)+(27)+(29) , (20)=(22)+(24)-(14)-(26)+(28)+(30) ,
 (33)=last(33)+(15)+(31)-(19) , (34)=last(34)+(16)+(32)-(20) 。

表6. 違章漏稅案件處理及財務罰鍰執行情形 (續完)

單位：件；新臺幣千元

會計年度別 及稅目別 Fiscal Year & Item	更正註銷案件 Revised or Cancelled		本期執行情形 Cases Executed in this Term					
	件數 Cases (17)	金額 Amount (18)	合計 Total		移送繳納 Finded Paid		發給執行憑證 Giving Executive Evidence	
			件數 Cases (19)	金額 Amount (20)	件數 Cases (21)	金額 Amount (22)	件數 Cases (23)	金額 Amount (24)
民國108年度2019	136	1,061,311	4,032	20,526,088	1,175	4,424,634	2,848	16,058,246
民國109年度2020	173	1,202,768	3,581	17,388,934	1,258	5,436,602	2,311	11,871,192
土地稅 Land Tax	-	-	-	-	-	-	-	-
土地增值稅 Land Value Increment Tax	-	-	-	-	-	-	-	-
房屋稅 House Tax	-	-	-	-	-	-	-	-
使用牌照稅 Vehicle License Tax	173	1,202,768	3,580	16,959,554	1,257	5,007,222	2,311	11,871,192
契稅 Deed Tax	-	-	-	-	-	-	-	-
印花稅 Stamp Tax	-	-	1	429,380	1	429,380	-	-
娛樂稅 Amusement Tax	-	-	-	-	-	-	-	-

資料來源：根據本局法務科統計報表20903-90-03-2編製。

附註：1. 營業稅自92年度起由國稅局收回自徵，故本表92年度起不含營業稅資料。

2. 本表各欄數字之關係如下：(2)=上期(10)，(1)=(2)+(3)=(4)+(5)+(6)+(7)+(8)+(10)，
 (11)=(13)+(15)，(12)=(14)+(16)，(19)=(21)+(23)+(25)+(27)+(29)，(20)=(22)+(24)+(26)+(28)+(30)，
 (33)=上期(33)+(15)+(31)-(19)，(34)=上期(34)+(16)+(32)-(20)。

Table 6. The Management of Tax Evasion Law and Execution Status of Fines(cont.end)

Unit : Case ; NT\$1,000

本期執行情形 Cases Executed in this Term								截至本期移送執行 未結案件 Unexecuted, Up to Date		
撤案 Withdrawn		退案 Rejected		結案 Closed		更正調整案件 Adjustment		件數 Cases (33)	金額 Amount (34)	
件數 Cases (25)	金額 Amount (26)	件數 Cases (27)	金額 Amount (28)	件數 Cases (29)	金額 Amount (30)	件數 Cases (31)	金額 Amount (32)			
7	16,185	5	39,358	1	47	-	22	5,067	1,764	23,880,680
6	41,735	5	39,358	1	47	-	22	5,067	1,032	19,112,650
-	-	-	-	-	-	-	-	-	-	-
-	-	-	-	-	-	-	-	-	-	-
-	-	-	-	-	-	-	-	-	2	417,007
6	41,735	5	39,358	1	47	-	22	5,067	1,027	4,944,361
-	-	-	-	-	-	-	-	-	-	-
-	-	-	-	-	-	-	-	-	-	-
-	-	-	-	-	-	-	-	-	3	13,751,282

Sources : Data Processing Section, Table #20903-90-03-2

Notes : 1.The date in this table didn't include business tax since 2003.

2.(2)=last(10) , (1)=(2)+(3)=(4)+(5)+(6)+(7)+(8)+(10) , (11)=(13)+(15) , (12)=(14)+(16) ,
 (19)=(21)+(23)+(25)+(27)+(29) , (20)=(22)+(24)-(14)-(26)+(28)+(30) ,
 (33)=last(33)+(15)+(31)-(19) , (34)=last(34)+(16)+(32)-(20) 。

二、稅 源

II、Tax Sources

表 7. 地 價 稅 稅 源

單位：公頃；新臺幣千元

(1)稅地種類分析

年 期 別 By Year Term		都 市 及 非 都 市 土 地					
		戶 數 Households			筆 數 Plots		
		合 計 Total	公 有 Public	私 有 Private	合 計 Total	公 有 Public	私 有 Private
民國100年	全期Annual Period	156,757	56	156,701	416,262	28,175	388,087
2011							
民國101年	全期Annual Period	161,431	61	161,370	434,457	29,696	404,761
2012							
民國102年	全期Annual Period	170,646	71	170,575	455,119	31,339	423,780
2013							
民國103年	全期Annual Period	175,092	62	175,030	477,030	33,396	443,634
2014							
民國104年	全期Annual Period	179,240	55	179,185	499,536	36,702	462,834
2015							
民國105年	全期Annual Period	187,402	56	187,346	523,824	36,047	487,777
2016							
民國106年	全期Annual Period	191,800	58	191,742	539,671	39,389	500,282
2017							
民國107年	全期Annual Period	204,393	58	204,335	584,327	57,898	526,429
2018							
民國108年	全期Annual Period	209,941	67	209,874	625,305	61,621	563,684
2019							
民國109年	全期Annual Period	215,694	73	215,621	641,103	61,736	579,367
2020							
一 般 土 地 Regular Land		132,590	71	132,519	452,449	60,484	391,965
自 用 住 宅 用 地 Self-use Residence Land		82,513	-	82,513	170,885	-	170,885
工 礦 業 等 用 地 Specific Business Land		241	-	241	4,508	-	4,508
公 共 設 施 保 留 地 Land Reserved for Public Facilities		350	2	348	13,261	1,252	12,009
加 徵 空 地 稅 用 地 Land Used for Added Vacant Land Tax		-	-	-	-	-	-
免 稅 土 地 Tax-exempt Land		5,206	14,954
小 額 免 稅 Free of Small amount of Land Value		89,645	50,049

資料來源：根據本局土地稅科20903-02-01-2地價稅查定表編製。

附 註：1.地價稅自73年起年徵一次。

2.自106年起公告地價每二年調整一次。

3.本表各年度資料為應稅資料之合計數，包括一般土地、自用住宅、工礦業及公共設施保留地等，不包括空地稅及其他免稅資料。

Table 7. Sources of land Value Tax**(A) By Taxable Land Categories**

Unit : Hectare ; NT\$1,000

Urban Land and Non-Urban Land					
課 稅 面 積 Taxable Area			課 稅 地 價 Taxable Land Value		
合計 Total	公有 Public	私有 Private	合計 Total	公有 Public	私有 Private
5,928.7299	258.3968	5,670.3331	89,979,255	11,716,136	78,263,119
6,050.2342	275.1997	5,775.0345	90,484,925	11,674,275	78,810,650
6,198.6674	328.4205	5,870.2469	98,440,211	13,333,889	85,106,322
6,244.5978	279.7992	5,964.7986	100,004,653	13,272,234	86,732,419
6,241.0355	281.5667	5,959.4688	100,293,093	12,964,120	87,328,973
6,350.0936	260.3661	6,089.7275	108,207,928	13,920,157	94,287,771
6,456.5317	294.4052	6,162.1265	109,382,913	14,313,502	95,069,411
6,705.9823	311.7715	6,394.2108	145,449,697	21,835,696	123,614,001
6,755.0126	289.5964	6,465.4162	149,798,532	21,881,357	127,917,175
6,823.4625	305.8805	6,517.5820	145,735,113	20,986,890	124,748,223
4,567.7973	304.8019	4,262.9954	87,995,635	20,793,087	67,202,548
887.4460	-	887.4460	39,473,578	-	39,473,578
1,338.7501	-	1,338.7501	17,023,623	-	17,023,623
29.4691	1.0786	28.3905	1,242,277	193,803	1,048,474
-	-	-	-	-	-
327.8765	2,249,222
69.1683	260,774

Sources : Land Tax Section, Table #20903-02-01-2

Notes : 1.Land value Tax is collected annually since 1984.

2.Assessed present value has been adjusted each 2 years since 2017.

3.The data in this table include regular & sepcific business land and land reserved for public facilities,but did not include land used for added vacant land tax and other tax-exempt Land.

表 7. 地 價 稅 稅 源 (續完)

單位：公頃；新臺幣千元

(2)減免稅地概況

年 期 別 By Year Term		都 市 及 非 都 市 土 地					
		戶 數 Households			筆 數 Plots		
		合計 Total	公有 Public	私有 Private	合計 Total	公有 Public	私有 Private
民國100年 2011	全期Annual Period	67,073	32,060	35,013
民國101年 2012	全期Annual Period	75,957	35,324	40,633
民國102年 2013	全期Annual Period	83,865	36,161	47,704
民國103年 2014	全期Annual Period	93,036	39,519	53,517
民國104年 2015	全期Annual Period	102,636	42,932	59,704
民國105年 2016	全期Annual Period	112,481	44,372	68,109
民國106年 2017	全期Annual Period	123,301	47,449	75,852
民國107年 2018	全期Annual Period	150,813	72,094	78,719
民國108年 2019	全期Annual Period	204,983	78,427	126,556
民國109年 2020	全期Annual Period	209,243	79,096	130,147
騎樓地全免 Exemption for Hallway Land		20	-	20
騎樓地減免 Reduction for Hallway Land		1,529	-	1,529
巷道用地全免 Exemption for Alley Land		142,727	25,823	116,904
巷道用地減免 Reduction for Alley Land		103	-	103
一般用地全免 Exemption for Regular Land		59,118	53,248	5,870
一般用地減免 Reduction for Regular Land		5,746	25	5,721

資料來源：根據本局土地稅科20903-02-01-2地價稅查定表編製。

Table 7. Sources of land Value Tax(cont. end)**(B) By Reduction or Exemption Land**

Unit : Hectare ; NT\$1,000

Urban Land and Non-Urban Land					
課 稅 面 積 Taxable Area			課 稅 地 價 Taxable Land Value		
合 計 Total	公 有 Public	私 有 Private	合 計 Total	公 有 Public	私 有 Private
14,647.4601	14,395.1935	252.2666	35,358,142	31,832,370	3,525,772
23,589.2206	23,236.7796	352.4410	45,268,685	40,886,118	4,382,567
24,383.1465	23,938.3214	444.8251	60,731,880	54,295,658	6,436,222
24,857.8966	24,431.3992	426.4974	64,467,353	59,073,689	5,393,664
25,259.7540	24,814.3850	445.3690	67,071,560	61,534,053	5,537,507
25,329.9958	24,869.6575	460.3383	75,597,236	69,310,977	6,286,259
25,480.6618	24,994.4894	486.1724	79,412,092	72,977,316	6,434,776
26,803.0083	26,274.4956	528.5127	128,867,364	120,854,324	8,013,040
27,239.4831	26,486.6349	752.8482	134,201,910	124,444,540	9,757,370
27,200.6157	26,444.4472	756.1685	134,987,060	125,840,588	9,146,472
0.0110	-	0.0110	1	-	1
0.7264	-	0.7264	88,212	-	88,212
1,840.1223	1,426.6685	413.4538	47,098,383	42,653,165	4,445,218
0.4335	-	0.4335	7,552	-	7,552
25,269.8916	24,966.5005	303.3911	87,242,781	83,091,411	4,151,370
89.4309	51.2782	38.1527	550,131	96,012	454,119

Sources : Land Tax Section, Table #20903-02-01-2

表 8. 土 地 增 值 稅 稅 源

單位：公頃；新臺幣千元

(1)按稅率別

會計年度別 Fiscal Year Items	筆數 Plots	面積 Area	移轉現值 Present Value of Transfer	按物價指數調整 後原地價總額 Original Declared Value after Adjustment	改良土地費 用 Land Improvement Cost
民國100年度 2011	56,768	26,890.5216	59,990,304	39,926,098	799,713
民國101年度 2012	46,991	20,963.2145	43,481,244	28,058,123	161,323
民國102年度 2013	56,189	24,482.7016	60,499,176	38,946,057	360,422
民國103年度 2014	57,421	23,866.3899	51,389,432	33,125,307	464,346
民國104年度 2015	49,490	21,047.3071	54,835,665	34,188,140	130,298
民國105年度 2016	41,846	17,409.3575	41,923,262	24,800,283	171,897
民國106年度 2017	41,865	17,741.8412	53,610,330	26,942,081	237,633
民國107年度 2018	39,847	12,720.7461	58,926,506	30,690,856	374,952
民國108年度 2019	41,496	13,420.7835	74,713,166	35,246,624	913,336
民國109年度 2020	48,193	13,946.0270	73,594,651	37,414,259	642,866
應稅地小計 Total of Taxable Land	22,920	2,815.6834	38,432,150	19,114,608	288,089
自用住宅用地 Self-use Residence Land	2,352	120.4018	4,274,445	1,774,250	1,100
一般用地20% Regular Land Rate 20%	12,911	1,266.4574	17,996,797	13,541,659	60,845
一般用地30% Regular Land Rate 30%	3,399	714.5532	5,626,505	2,343,612	42,243
一般用地40% Regular Land Rate 40%	4,220	714.2710	10,534,403	1,455,087	183,901
其他 Other	38	-	-	-	-
免稅地小計 Total of Exempt Land	25,273	11,130.3436	35,162,501	18,299,651	354,777
公有土地 Public Land	161	50.6813	2,717,123	539,822	-
私有土地 Private Land	25,112	11,079.6623	32,445,378	17,759,829	354,777

資料來源：根據本局土地稅科20903-02-04-2土增稅源表編製。

Tabel 8. Sources of Land Value Increment Tax

(A) By Tax Rates

Unit : Hectare ; NT\$1,000

漲價總額 Gross Amount of Land Value Increment	查定稅額 Assessment Tax	增繳地價 抵 繳 Supplementa l Payment of Land Value	重劃減徵 Reduction for Consolidation	其它減徵 Other Reduction	長期持有減 徵 Reduction For Land Held In Longtern	應納稅額 Tax Payable
20,406,117	5,288,759	61,255	109,434	7	372,169	3,430,486
16,050,739	4,198,537	51,901	122,983	7	294,271	2,776,597
22,112,672	5,438,994	44,523	155,484	-	375,874	3,266,924
18,779,690	4,898,449	52,665	134,472	10	306,954	2,532,853
20,812,654	5,180,901	66,755	84,090	-	396,512	2,623,296
17,242,971	4,343,831	54,774	58,786	1	305,286	1,983,043
26,748,420	7,021,015	100,554	144,923	-	501,035	2,690,787
28,154,660	7,245,880	130,854	178,596	-	463,204	3,259,896
39,020,651	11,014,221	148,661	1,290,559	107,266	497,307	3,382,603
35,960,127	9,576,310	205,492	140,550	256,990	809,722	4,353,992
19,029,452	4,738,129	182,988	61,003	140,145	251,402	4,353,992
2,499,096	249,909	10,918	519	321	-	238,150
4,394,292	878,853	26,348	1,558	19,695	-	831,251
3,240,650	733,405	29,702	2,797	57,855	4,428	643,051
8,895,414	2,874,667	116,020	56,129	62,274	246,974	2,640,245
-	1,295	-	-	-	-	1,295
16,930,675	4,838,181	22,504	79,547	116,845	558,320	-
2,178,401	675,378	3,583	66,557	86,699	48,687	-
14,752,274	4,162,803	18,921	12,990	30,146	509,633	-

Sources : Land Tax Section, Table #20903-02-04-2

表 8. 土地增值稅稅源(續完)

單位：公頃；新臺幣千元

(2)按移轉原因別

會計年度別 Fiscal Year Items	筆數 Plots	面積 Area	移轉現值 Present Value of Transfer	按物價指數調整 後原地價總額 Original Declared Value after Adjustment	改良土地費用 Land Improvement Cost
民國 109 年 度 2020	48,193	13,946.0270	73,594,651	37,414,259	642,866
合併 Amalgamation	1	-	-	-	-
買賣 Transaction	28,142	2,760.1858	45,819,178	27,676,192	628,878
贈與 Bestowal	3,983	617.6848	2,115,258	1,232,529	13,988
交換 Exchange	95	12.2013	31,482	21,015	-
典權 Pledge	-	-	-	-	-
分割 division	112	-	15,626	10,512	-
法院拍賣 court Auction	524	459.3812	448,184	335,696	-
徵收減徵 40% Exemption from Taxation	-	-	-	-	-
徵收減徵 70% Exemption from Taxation	-	-	-	-	-
照價收買 Purchase as Priced	-	-	-	-	-
公有移轉 Transfer of Public Land	161	50.6813	2,717,123	539,822	-
政府受贈 Donation Received by Social Welfare Groups	370	14.6646	669,965	208,726	-
政府贈與 Government Bestowal	-	-	-	-	-
配偶贈與 matrimonial Bestowal	1,441	582.8623	2,938,155	1,071,171	-
社福受贈 Donation Received by Social Welfare Groups	13	14.0550	5,200	2,380	-
領抵價地 Compensated Land	-	-	-	-	-
農地買賣 Farmland Transaction	5,042	4,565.1047	6,246,378	2,520,110	-
農地贈與 Farmland Bestowal	3,295	4,186.7356	5,267,190	1,726,002	-
農地交換 Farmland Exchange	41	29.8340	21,804	8,212	-
農地分割 Farmland Division	54	-	9,099	3,576	-
農地法拍 Farmland court Auction	63	130.5009	75,652	64,382	-
最低稅率 Min. Tax Rate	-	-	-	-	-
追繳稅款 Chase Tax	18	0.7385	15,809	5,663	-
一般重購 General Reacquisition	43	1.0085	51,666	36,312	-
遺贈 Bequeathal	50	16.3520	104,041	104,403	-
分期繳納 Payment by installments	-	-	-	-	-
記存 Reserved	20	16.5537	286,163	200,816	-
抵繳稅款 Deducible from Tax	7	8.9472	11,468	9,739	-
信託取得 Trust Acquisition	-	-	-	-	-
判決移轉 Verdict Transfer	122	31.4477	90,915	63,295	-
判決分割 Verdict Division	84	-	6,005	1,795	-
私校受贈 Donation Received by Private Schools	-	-	-	-	-
徵收全免 Tax free from Acquisition	-	-	-	-	-
協議價購 Purchase with the agreed Price	176	5.9406	22,791	7,065	-
農地合併 Farmland Merger	-	-	-	-	-
公設移轉 Transfer of amenities Land	3,697	149.9796	5,353,152	1,314,453	-
信託移轉 Trust Transfer	-	-	-	-	-
金融合併 Financial Merger	-	-	-	-	-
贖財不課 No Leving tax for Surplus Property	127	99.3299	162,917	52,781	-
視為農地 Deemed as Farmlands	487	189.7047	1,081,163	180,604	-
原有不課 Original Non-taxable	21	1.7351	20,956	14,148	-
水利不課 Wate Conservancy Non-taxable	4	0.3980	7,311	2,860	-

資料來源：根據本局土地稅科20903-02-04-2土增稅源表編製。

Tabel 8. Sources of Land Value Increment Tax (cont. end)

(B) By Transfer Reason

Unit : Hectare ; NT\$1,000

漲價總額 Gross Amount of Land Value Increment	查定稅額 Assessment Tax	增繳地價抵繳 Supplemental Payment of Land Value Tax	重劃減徵 Reduction for Consolidation	其它減徵 Other Reduction	長期持有減徵 Reduction For Land Held In Longtern	應納稅額 Tax Payable
35,960,127	9,576,310	205,492	140,550	256,990	809,722	4,353,992
-	1	-	-	-	-	1
17,838,651	4,432,791	173,973	58,282	130,353	224,386	4,070,145
876,038	232,771	7,072	2,724	9,766	23,773	213,199
10,474	2,838	18	-	-	479	2,819
-	-	-	-	-	-	-
5,136	2,587	18	-	-	120	2,569
147,069	35,186	974	-	-	1,475	34,211
-	-	-	-	-	-	-
-	-	-	-	-	-	-
-	-	-	-	-	-	-
2,178,401	675,378	3,583	66,557	86,699	48,687	-
461,314	136,871	148	-	-	20,062	-
-	-	-	-	-	-	-
1,871,136	557,478	14,213	3,285	30,137	40,092	-
2,820	608	30	-	-	-	-
-	-	-	-	-	-	-
3,734,258	963,449	265	1,545	-	73,930	-
3,542,588	959,213	166	8,157	-	97,788	-
13,593	3,628	-	-	-	295	-
5,528	1,428	-	-	-	118	-
34,384	7,380	-	-	-	12	-
-	-	-	-	-	-	-
10,146	1,015	34	-	-	-	981
15,354	3,123	55	-	-	-	3,068
-	-	-	-	-	-	-
-	-	-	-	-	-	-
85,347	17,069	669	-	-	-	16,401
1,728	518	-	-	-	43	518
-	-	-	-	-	-	-
35,498	8,980	171	-	26	980	8,783
4,285	1,303	6	-	-	146	1,297
-	-	-	-	-	-	-
-	-	-	-	-	-	-
15,726	4,609	72	-	-	792	-
-	-	-	-	-	-	-
4,047,889	1,219,525	3,856	-	-	222,534	-
-	-	-	-	-	-	-
-	-	-	-	-	-	-
110,168	31,702	65	-	9	5,096	-
900,935	273,625	-	-	-	48,803	-
7,209	2,216	104	-	-	79	-
4,452	1,018	-	-	-	32	-

Sources : Land Tax Section, Table #20903-02-04-2

表 9. 房 屋 稅 稅 源

單位：平方公尺；新臺幣千元

(1)按房屋構造應稅免稅別分

年 別 By Year Term	合 計 Total			鋼骨混凝土造 Ferroconcrete			鋼 骨 造 Steel-Backbone			
	戶數 Number of Houses	面積 Area	現值 Value	戶數 Number of Houses	面積 Area	現值 Value	戶數 Number of Houses	面積 Area	現值 Value	
民國100年6月	小 計Subtotal	200,060	47,917,230	96,897,953	24	68,980	186,147	2,704	2,408,729	5,960,479
底End of June2011	應稅房屋Taxable	156,733	37,321,506	80,302,777	23	67,675	183,830	2,517	2,203,281	5,536,522
	免稅房屋Exempt	43,327	10,595,724	16,595,176	1	1,305	2,317	187	205,448	423,957
民國101年6月	小 計Subtotal	205,309	49,575,942	102,590,476	23	68,470	181,300	2,945	2,617,135	6,501,733
底End of June2012	應稅房屋Taxable	162,142	38,508,693	84,443,369	22	67,165	179,008	2,736	2,393,689	6,042,848
	免稅房屋Exempt	43,167	11,067,249	18,147,107	1	1,305	2,292	209	223,446	458,885
民國102年6月	小 計Subtotal	211,088	51,652,356	110,118,398	23	68,470	178,805	3,156	2,926,964	7,374,142
底End of June2013	應稅房屋Taxable	167,277	39,948,048	90,002,398	22	67,165	176,539	2,938	2,567,479	6,438,710
	免稅房屋Exempt	43,811	11,704,308	20,116,000	1	1,305	2,266	218	359,485	935,432
民國103年6月	小 計Subtotal	216,309	53,352,380	116,681,174	26	68,883	177,474	3,338	3,050,081	7,630,104
底End of June2014	應稅房屋Taxable	171,931	41,024,653	94,325,901	25	67,564	175,190	3,107	2,688,651	6,704,333
	免稅房屋Exempt	44,378	12,327,727	22,355,273	1	1,319	2,284	231	361,430	925,771
民國104年6月	小 計Subtotal	229,347	57,484,305	130,462,235	26	72,381	183,639	3,786	3,334,293	8,329,401
底End of June2015	應稅房屋Taxable	183,304	43,663,307	102,773,155	25	71,061	181,380	3,534	2,960,298	7,379,501
	免稅房屋Exempt	46,043	13,820,998	27,689,080	1	1,320	2,259	252	373,995	949,900
民國105年6月	小 計Subtotal	231,289	59,372,801	140,610,937	27	72,919	191,970	3,861	3,489,791	8,914,431
底End of June2016	應稅房屋Taxable	185,216	44,181,671	106,898,449	26	72,563	191,231	3,595	3,112,717	7,959,508
	免稅房屋Exempt	46,073	15,191,130	33,712,488	1	356	739	266	377,074	954,923
民國106年6月	小 計Subtotal	237,553	61,568,678	165,522,999	27	72,919	217,250	4,144	3,839,509	11,198,410
底End of June2017	應稅房屋Taxable	190,939	45,456,236	123,887,598	26	72,563	216,515	3,864	3,423,965	10,051,307
	免稅房屋Exempt	46,614	16,112,442	41,635,401	1	356	735	280	415,544	1,147,103
民國107年6月	小 計Subtotal	242,660	63,125,805	175,451,702	27	72,919	214,621	4,376	4,001,916	12,020,866
底End of June2018	應稅房屋Taxable	195,868	46,532,265	131,643,975	26	72,563	213,894	4,086	3,572,887	10,827,271
	免稅房屋Exempt	46,792	16,593,540	43,807,727	1	356	727	290	429,029	1,193,595
民國108年6月	小 計Subtotal	248,229	64,396,809	186,052,735	27	72,919	211,993	4,572	4,155,305	12,965,261
底End of June2019	應稅房屋Taxable	201,287	47,485,682	139,291,582	26	72,563	211,274	4,262	3,696,715	11,643,339
	免稅房屋Exempt	46,942	16,911,127	46,761,153	1	356	719	310	458,590	1,321,922
民國109年6月	小 計Subtotal	253,583	65,785,384	188,283,214	27	72,904	209,144	4,811	4,309,796	13,995,458
底End of June2020	應稅房屋Taxable	203,558	48,177,191	140,320,393	26	72,563	208,476	4,478	3,830,269	12,514,330
	免稅房屋Exempt	50,025	17,608,193	47,962,821	1	341	668	333	479,527	1,481,128

資料來源：根據本局房屋稅科20903-02-07-2稅籍表編製。

附 註：1. 房屋稅年徵一次，於每年5月1日開徵上年七月至當年六月資料，故本表為當年6月底資料。

2. 本表95年度起增設「其他」構造別，97年度起新表格式改以細目構造別呈現。

Tabel 9. Sources of House Tax

(A) By House Structures and Taxable/Exempt

Unit : Square of Meter ; NT\$1,000

鋼骨鋼筋混凝土造 SteelBar&Ferroconcrete			鋼筋混凝土造 SteelBar Concrete			預鑄混凝土造 Prefabricated Concrete			加強磚造 Strengthened Brick		
戶數 Number of Houses	面積 Area	現值 Value	戶數 Number of Houses	面積 Area	現值 Value	戶數 Number of Houses	面積 Area	現值 Value	戶數 Number of Houses	面積 Area	現值 Value
421	1,002,931	3,667,217	111,881	28,793,291	71,742,227	5	924	2,005	51,246	9,907,279	10,980,277
398	876,041	3,313,766	106,270	22,803,533	57,453,597	4	899	1,930	43,056	8,806,985	10,037,933
23	126,890	353,451	5,611	5,989,758	14,288,630	1	25	75	8,190	1,100,294	942,344
474	1,115,141	3,953,208	117,341	30,230,852	76,955,581	5	924	1,981	51,077	9,843,493	10,749,906
450	962,392	3,550,220	111,678	23,783,739	61,165,438	4	899	1,906	42,740	8,739,818	9,825,033
24	152,749	402,988	5,663	6,447,113	15,790,143	1	25	75	8,337	1,103,675	924,873
491	1,328,041	4,807,163	122,858	31,739,501	82,916,584	5	924	1,958	51,088	9,854,305	10,585,038
466	1,128,539	4,246,008	116,808	24,881,066	65,814,555	4	899	1,884	42,459	8,709,711	9,640,015
25	199,502	561,155	6,050	6,858,435	17,102,029	1	25	74	8,629	1,144,594	945,023
496	1,363,115	4,936,199	127,958	33,236,762	89,241,904	5	924	1,934	51,049	9,854,284	10,407,570
470	1,153,070	4,352,927	121,557	25,801,454	69,931,259	4	899	1,861	42,116	8,667,640	9,443,026
26	210,045	583,272	6,401	7,435,308	19,310,645	1	25	73	8,933	1,186,644	964,544
541	1,380,721	4,982,957	137,301	36,424,203	101,867,869	5	924	1,910	53,369	10,279,817	10,674,082
495	1,166,878	4,390,028	130,459	27,673,550	77,324,394	4	899	1,838	43,870	9,021,605	9,663,152
46	213,843	592,929	6,842	8,750,653	24,543,475	1	25	72	9,499	1,258,212	1,010,930
692	1,495,335	5,732,243	140,844	38,391,193	111,127,993	5	924	1,886	52,003	9,950,242	10,164,449
645	1,230,729	4,897,125	133,869	28,336,886	80,843,925	4	899	1,814	42,180	8,650,997	9,131,901
47	264,606	835,118	6,975	10,054,307	30,284,068	1	25	72	9,823	1,299,245	1,032,548
705	1,507,118	6,279,872	146,446	40,120,145	132,120,905	5	924	2,394	52,179	9,975,968	10,921,970
666	1,245,078	5,393,753	139,268	29,244,995	94,310,514	4	899	2,312	42,010	8,624,392	9,767,331
39	262,040	886,119	7,178	10,875,150	37,810,391	1	25	82	10,169	1,351,576	1,154,639
813	1,645,362	8,289,873	151,016	41,312,083	139,238,330	5	924	2,363	52,266	9,990,288	10,741,813
773	1,337,996	6,980,885	143,768	30,024,821	99,754,739	4	899	2,282	41,966	8,621,717	9,593,043
40	307,366	1,308,988	7,248	11,287,262	39,483,591	1	25	81	10,300	1,368,571	1,148,770
824	1,664,881	8,417,648	156,211	42,365,255	148,888,339	5	924	2,332	52,328	10,007,583	10,578,269
781	1,349,765	6,990,950	148,906	30,813,838	106,692,123	4	899	2,252	41,922	8,625,284	9,436,044
43	315,116	1,426,698	7,305	11,551,417	42,196,216	1	25	80	10,406	1,382,299	1,142,225
838	1,683,376	8,088,023	161,154	43,527,502	150,733,963	5	924	2,300	52,407	10,007,317	10,230,823
794	1,366,146	6,711,485	153,383	31,642,337	107,677,016	4	899	2,221	39,559	8,309,645	8,867,086
44	317,230	1,376,538	7,771	11,885,165	43,056,947	1	25	79	12,848	1,697,672	1,363,737

Sources : House Tax Section, Table #20903-02-07-2

Notes : 1. House tax is collected annually.

2. We added "Others" to the table from 2006 and expanded all the details from 2008.

表 9. 房 屋 稅 稅 源 (續1)

單位：平方公尺；新臺幣千元

(1)按房屋構造應稅免稅別分

年 別 By Year Term	鋼鐵造(未達90:90:6公厘) Metal(below 90:90:6mm)			鋼鐵造(90:90:6公厘以上) Metal(above90:90:6mm)			磚 石 造 Brick			
	戶數 Number of Houses	面積 Area	現值 Value	戶數 Number of Houses	面積 Area	現值 Value	戶數 Number of Houses	面積 Area	現值 Value	
民國100年6月	小計Subtotal	2,844	1,112,364	882,130	1,304	1,445,112	2,933,594	13,820	1,351,434	384,798
底End of June2011	應稅房屋Taxable	1,909	920,034	783,711	1,220	1,369,721	2,827,968	993	185,946	105,067
	免稅房屋Exempt	935	192,330	98,419	84	75,391	105,626	12,827	1,165,488	279,731
民國101年6月	小計Subtotal	2,845	1,099,404	863,059	1,316	1,444,618	2,845,491	13,709	1,339,314	375,291
底End of June2012	應稅房屋Taxable	1,928	912,696	768,149	1,240	1,370,518	2,743,334	984	186,442	104,327
	免稅房屋Exempt	917	186,708	94,910	76	74,100	102,157	12,725	1,152,872	270,964
民國102年6月	小計Subtotal	2,943	1,105,898	854,693	1,349	1,480,009	2,863,801	13,646	1,335,156	371,518
底End of June2013	應稅房屋Taxable	1,973	914,448	758,783	1,268	1,402,044	2,757,777	971	183,895	102,415
	免稅房屋Exempt	970	191,450	95,910	81	77,965	106,024	12,675	1,151,261	269,103
民國103年6月	小計Subtotal	2,997	1,117,409	852,735	1,416	1,531,943	2,904,324	13,588	1,329,196	366,817
底End of June2014	應稅房屋Taxable	1,983	920,886	755,784	1,335	1,452,697	2,797,318	957	181,117	100,338
	免稅房屋Exempt	1,014	196,523	96,951	81	79,246	107,006	12,631	1,148,079	266,479
民國104年6月	小計Subtotal	3,136	1,141,596	856,014	1,579	1,632,410	3,028,350	13,802	1,372,363	376,195
底End of June2015	應稅房屋Taxable	2,059	939,462	757,577	1,499	1,545,501	2,910,067	962	190,894	103,234
	免稅房屋Exempt	1,077	202,134	98,437	80	86,909	118,283	12,840	1,181,469	272,961
民國105年6月	小計Subtotal	3,106	1,131,786	835,764	1,643	1,693,475	3,124,458	13,586	1,341,049	363,095
底End of June2016	應稅房屋Taxable	2,004	914,216	731,782	1,560	1,594,415	2,986,398	941	179,173	96,736
	免稅房屋Exempt	1,102	217,570	103,982	83	99,060	138,060	12,645	1,161,876	266,359
民國106年6月	小計Subtotal	3,192	1,151,739	884,403	1,751	1,747,876	3,352,049	13,590	1,344,628	386,127
底End of June2017	應稅房屋Taxable	2,068	922,216	767,265	1,663	1,650,383	3,213,902	967	181,589	105,363
	免稅房屋Exempt	1,124	229,523	117,138	88	97,493	138,147	12,623	1,163,039	280,764
民國107年6月	小計Subtotal	3,282	1,161,712	880,607	1,855	1,796,250	3,516,867	13,540	1,341,987	381,824
底End of June2018	應稅房屋Taxable	2,113	927,861	762,092	1,764	1,700,894	3,344,340	959	181,356	103,679
	免稅房屋Exempt	1,169	233,851	118,515	91	95,356	172,527	12,581	1,160,631	278,145
民國108年6月	小計Subtotal	3,367	1,176,738	891,118	1,938	1,814,281	3,548,642	13,519	1,338,709	378,840
底End of June2019	應稅房屋Taxable	2,169	938,452	771,503	1,839	1,715,320	3,374,137	959	180,871	102,788
	免稅房屋Exempt	1,198	238,286	119,615	99	98,961	174,505	12,560	1,157,838	276,052
民國109年6月	小計Subtotal	3,456	1,187,459	868,870	1,990	1,868,643	3,610,161	13,499	1,334,010	372,870
底End of June2020	應稅房屋Taxable	2,158	932,691	742,429	1,882	1,767,332	3,436,244	880	168,372	94,393
	免稅房屋Exempt	1,298	254,768	126,441	108	101,311	173,917	12,619	1,165,638	278,477

資料來源：根據本局房屋稅科20903-02-07-2稅籍表編製。

附註：1. 房屋稅年徵一次，於每年5月1日開徵上年七月至當年六月資料，故本表為當年6月底資料。

2. 本表95年度起增設「其他」構造別，97年度起新表格式改以細目構造別呈現。

Tabel 9. Sources of House Tax (cont. 1)

(A) By House Structures and Taxable/Exempt Unit : Square of Meter ; NT\$1,000

啫咕石造 Lo-Ko Stone			卵石混凝土造 Pebble Concrete			雜木以外 Mixed Wood			雜木 Wood		
戶數 Number of Houses	面積 Area	現值 Value	戶數 Number of Houses	面積 Area	現值 Value	戶數 Number of Houses	面積 Area	現值 Value	戶數 Number of Houses	面積 Area	現值 Value
-	-	-	6	670	476	124	20,269	18,306	995	152,430	63,337
-	-	-	-	-	-	96	17,363	16,335	148	46,125	35,053
-	-	-	6	670	476	28	2,906	1,971	847	106,305	28,284
-	-	-	6	670	469	140	22,748	19,795	866	152,208	66,112
-	-	-	-	-	-	103	18,720	17,272	160	48,883	38,429
-	-	-	6	670	469	37	4,028	2,523	706	103,325	27,683
-	-	-	6	670	462	151	24,997	21,250	868	153,044	67,156
-	-	-	-	-	-	113	20,660	18,494	163	49,350	39,866
-	-	-	6	670	462	38	4,337	2,756	705	103,694	27,290
-	-	-	6	670	455	163	26,903	22,708	867	149,410	63,708
-	-	-	-	-	-	124	22,442	19,904	161	45,544	36,745
-	-	-	6	670	455	39	4,461	2,804	706	103,866	26,963
-	-	-	6	670	448	187	30,633	25,705	873	144,380	57,867
-	-	-	-	-	-	144	25,849	22,739	159	41,916	31,367
-	-	-	6	670	448	43	4,784	2,966	714	102,464	26,500
-	-	-	6	670	441	201	32,588	27,096	855	138,348	51,092
-	-	-	-	-	-	155	27,494	23,992	148	38,356	26,617
-	-	-	6	670	441	46	5,094	3,104	707	99,992	24,475
-	-	-	6	670	449	214	35,862	30,751	851	135,600	50,045
-	-	-	-	-	-	167	30,010	27,287	144	35,414	24,499
-	-	-	6	670	449	47	5,852	3,464	707	100,186	25,546
-	-	-	6	670	442	226	37,973	34,302	842	133,664	48,496
-	-	-	-	-	-	177	32,550	31,084	138	33,613	23,229
-	-	-	6	670	442	49	5,423	3,218	704	100,051	25,267
-	-	-	6	670	435	240	40,614	38,471	841	134,391	47,805
-	-	-	-	-	-	190	35,130	35,248	137	33,322	22,457
-	-	-	6	670	435	50	5,484	3,223	704	101,069	25,348
-	-	-	6	670	424	259	44,504	42,551	839	133,217	46,374
-	-	-	-	-	-	194	37,167	38,075	121	29,660	20,156
-	-	-	6	670	424	65	7,337	4,476	718	103,557	26,218

Sources : House Tax Section, Table #20903-02-07-2

Notes : 1. House tax is collected annually.

2. We added "Others" to the table from 2006 and expanded all the details from 2008.

表 9. 房 屋 稅 稅 源 (續 2)

單位：平方公尺；新臺幣千元

(1)按房屋構造應稅免稅別分

年 別 By Year Term	土磚混合造 Earth & Brick			純土造 Earth			竹 造 Bamboo			
	戶數 Number of Houses	面積 Area	現值 Value	戶數 Number of Houses	面積 Area	現值 Value	戶數 Number of Houses	面積 Area	現值 Vlue	
民國100年6月底 End of June 2011	小計Subtotal	2,336	279,824	13,130	12,001	1,348,399	60,338	345	24,594	1,340
民國100年6月底 End of June 2011	應稅房屋Taxable	21	4,575	1,132	73	13,673	3,291	3	5,655	571
	免稅房屋Exempt	2,315	275,249	11,998	11,928	1,334,726	57,047	342	18,939	769
民國101年6月底 End of June 2012	小計Subtotal	2,320	278,677	13,640	11,895	1,337,718	59,545	343	24,570	1,316
民國101年6月底 End of June 2012	應稅房屋Taxable	22	4,977	1,590	70	13,036	3,262	3	5,719	582
	免稅房屋Exempt	2,298	273,700	12,050	11,825	1,324,682	56,283	340	18,851	734
民國102年6月底 End of June 2013	小計Subtotal	2,314	278,277	13,698	11,843	1,331,530	58,894	343	24,570	1,292
民國102年6月底 End of June 2013	應稅房屋Taxable	23	5,253	1,733	63	11,800	3,176	4	5,739	573
	免稅房屋Exempt	2,291	273,024	11,965	11,780	1,319,730	55,718	339	18,831	719
民國103年6月底 End of June 2014	小計Subtotal	2,301	276,763	13,542	11,753	1,321,548	58,595	342	24,489	1,265
民國103年6月底 End of June 2014	應稅房屋Taxable	22	4,488	1,563	64	12,462	3,324	4	5,739	559
	免稅房屋Exempt	2,279	272,275	11,979	11,689	1,309,086	55,271	338	18,750	706
民國104年6月底 End of June 2015	小計Subtotal	2,312	281,534	13,941	12,073	1,363,305	60,848	347	25,075	1,273
民國104年6月底 End of June 2015	應稅房屋Taxable	22	6,054	1,847	66	13,601	3,815	4	5,739	546
	免稅房屋Exempt	2,290	275,480	12,094	12,007	1,349,704	57,033	343	19,336	727
民國105年6月底 End of June 2016	小計Subtotal	2,290	277,081	13,488	11,824	1,332,770	59,668	342	24,630	1,230
民國105年6月底 End of June 2016	應稅房屋Taxable	20	4,832	1,587	64	12,675	3,734	3	5,719	529
	免稅房屋Exempt	2,270	272,249	11,901	11,760	1,320,095	55,934	339	18,911	701
民國106年6月底 End of June 2017	小計Subtotal	2,287	276,946	13,980	11,810	1,334,144	61,619	342	24,630	1,246
民國106年6月底 End of June 2017	應稅房屋Taxable	19	4,770	1,685	67	14,149	3,867	4	5,813	528
	免稅房屋Exempt	2,268	272,176	12,295	11,743	1,319,995	57,752	338	18,817	718
民國107年6月底 End of June 2018	小計Subtotal	2,276	275,556	13,892	11,784	1,329,916	61,281	341	24,585	1,221
民國107年6月底 End of June 2018	應稅房屋Taxable	19	4,908	1,740	69	14,387	3,813	4	5,813	515
	免稅房屋Exempt	2,257	270,648	12,152	11,715	1,315,529	57,468	337	18,772	706
民國108年6月底 End of June 2019	小計Subtotal	2,270	277,449	14,133	11,735	1,322,540	60,980	340	24,550	1,203
民國108年6月底 End of June 2019	應稅房屋Taxable	19	4,860	1,724	66	12,850	3,472	4	5,813	502
	免稅房屋Exempt	2,251	272,589	12,409	11,669	1,309,690	57,508	336	18,737	701
民國109年6月底 End of June 2020	小計Subtotal	2,259	275,810	14,036	11,688	1,314,887	60,013	339	24,365	1,171
民國109年6月底 End of June 2020	應稅房屋Taxable	16	3,498	1,468	56	10,799	2,951	4	5,813	488
	免稅房屋Exempt	2,243	272,312	12,568	11,632	1,304,088	57,062	335	18,552	683

資料來源：根據本局房屋稅科20903-02-07-2稅籍表編製。

附 註：1. 房屋稅年徵一次，於每年5月1日開徵上年七月至當年六月資料，故本表為當年6月底資料。

2. 本表95年度起增設「其他」構造別，97年度起新表格式改以細目構造別呈現。

Tabel 9. Sources of House Tax (cont. 2)

(A) By House Structures and Taxable/Exempt Unit : Square of Meter ; NT\$1,000

冷氣機 Air Conditioner			升降機 Elevator			充氣屋 Balloon House			油槽 Oil Trough			其 他 Others		
戶數 Number of Houses	面積 Area	現值 Vlue	戶數 Number of Houses	面積 Area	現值 Vlue	戶數 Number of Houses	面積 Area	現值 Vlue	戶數 Number of Houses	面積 Area	現值 Vlue	戶數 Number of Houses	面積 Area	現值 Vlue
-	-	-	2	-	81	-	-	-	2	-	2,071	-	-	-
-	-	-	-	-	-	-	-	-	2	-	2,071	-	-	-
-	-	-	2	-	81	-	-	-	-	-	-	-	-	-
-	-	-	2	-	78	-	-	-	2	-	1,971	-	-	-
-	-	-	-	-	-	-	-	-	2	-	1,971	-	-	-
-	-	-	2	-	78	-	-	-	-	-	-	-	-	-
-	-	-	2	-	74	-	-	-	2	-	1,870	-	-	-
-	-	-	-	-	-	-	-	-	2	-	1,870	-	-	-
-	-	-	2	-	74	-	-	-	-	-	-	-	-	-
-	-	-	2	-	70	-	-	-	2	-	1,770	-	-	-
-	-	-	-	-	-	-	-	-	2	-	1,770	-	-	-
-	-	-	2	-	70	-	-	-	-	-	-	-	-	-
-	-	-	2	-	66	-	-	-	2	-	1,670	-	-	-
-	-	-	-	-	-	-	-	-	2	-	1,670	-	-	-
-	-	-	2	-	66	-	-	-	-	-	-	-	-	-
-	-	-	2	-	63	-	-	-	2	-	1,570	-	-	-
-	-	-	-	-	-	-	-	-	2	-	1,570	-	-	-
-	-	-	2	-	63	-	-	-	-	-	-	-	-	-
-	-	-	2	-	59	-	-	-	2	-	1,470	-	-	-
-	-	-	-	-	-	-	-	-	2	-	1,470	-	-	-
-	-	-	2	-	59	-	-	-	-	-	-	-	-	-
-	-	-	2	-	55	-	-	-	3	-	4,849	-	-	-
-	-	-	-	-	-	-	-	-	2	-	1,369	-	-	-
-	-	-	2	-	55	-	-	-	1	-	3,480	-	-	-
-	-	-	2	-	52	-	-	-	4	-	7,214	-	-	-
-	-	-	-	-	-	-	-	-	3	-	3,769	-	-	-
-	-	-	2	-	52	-	-	-	1	-	3,445	-	-	-
-	-	-	2	-	48	-	-	-	4	-	6,985	-	-	-
-	-	-	-	-	-	-	-	-	3	-	3,575	-	-	-
-	-	-	2	-	48	-	-	-	1	-	3,410	-	-	-

Sources : House Tax Section, Table #20903-02-07-2

Notes : 1. House tax is collected annually.

2. We added "Others" to the table from 2006 and expanded all the details from 2008.

表 9. 房 屋 稅 稅 源 (續 3)

單位：平方公尺；新臺幣千元

(2)按房屋構造公有私有別分

年 別 By Year Term	合 計 Total			鋼骨混凝土造 Ferroconcrete			鋼 骨 造 Steel-Backbone			
	戶數 Number of Houses	面積 Area	現值 Value	戶數 Number of Houses	面積 Area	現值 Value	戶數 Number of Houses	面積 Area	現值 Value	
民國100年6月底 End of June 2011	小計Subtotal	200,060	47,917,230	96,897,953	24	68,980	186,147	2,704	2,408,729	5,960,479
	公有Public	1,381	1,243,065	2,396,250	-	-	-	5	3,839	11,238
	私有Private	198,679	46,674,165	94,501,703	24	68,980	186,147	2,699	2,404,890	5,949,241
民國101年6月底 End of June 2012	小計Subtotal	205,309	49,575,942	102,590,476	23	68,470	181,300	2,945	2,617,135	6,501,733
	公有Public	1,370	1,222,091	2,332,176	-	-	-	5	3,839	11,112
	私有Private	203,939	48,353,851	100,258,300	23	68,470	181,300	2,940	2,613,296	6,490,621
民國102年6月底 End of June 2013	小計Subtotal	211,088	51,652,356	110,118,398	23	68,470	178,805	3,156	2,926,964	7,374,142
	公有Public	1,395	1,227,671	2,316,076	-	-	-	7	4,325	12,681
	私有Private	209,693	50,424,685	107,802,322	23	68,470	178,805	3,149	2,922,639	7,361,461
民國103年6月底 End of June 2014	小計Subtotal	216,309	53,352,380	116,681,174	26	68,883	177,474	3,338	3,050,081	7,630,104
	公有Public	1,387	1,214,861	2,259,130	-	-	-	7	4,325	12,537
	私有Private	214,922	52,137,519	114,422,044	26	68,883	177,474	3,331	3,045,756	7,617,567
民國104年6月底 End of June 2015	小計Subtotal	229,347	57,484,305	130,462,235	26	72,381	183,639	3,786	3,334,293	8,329,401
	公有Public	1,388	1,215,232	2,232,116	-	-	-	7	4,325	12,392
	私有Private	227,959	56,269,073	128,230,119	26	72,381	183,639	3,779	3,329,968	8,317,009
民國105年6月底 End of June 2016	小計Subtotal	231,289	59,372,801	140,610,937	27	72,919	191,970	3,861	3,489,791	8,914,431
	公有Public	1,380	1,270,149	2,422,826	-	-	-	7	4,325	12,248
	私有Private	229,909	58,102,652	138,188,111	27	72,919	191,970	3,854	3,485,466	8,902,183
民國106年6月底 End of June 2017	小計Subtotal	237,553	61,568,678	165,522,999	27	72,919	217,250	4,144	3,839,509	11,198,410
	公有Public	1,395	1,337,774	3,052,909	-	-	-	10	5,015	16,588
	私有Private	236,158	60,230,904	162,470,090	27	72,919	217,250	4,134	3,834,494	11,181,822
民國107年6月底 End of June 2018	小計Subtotal	242,660	63,125,805	175,451,702	27	72,919	214,621	4,376	4,001,916	12,020,866
	公有Public	1,391	1,341,335	3,026,951	-	-	-	10	5,015	16,395
	私有Private	241,269	61,784,470	172,424,751	27	72,919	214,621	4,366	3,996,901	12,004,471
民國108年6月底 End of June 2019	小計Subtotal	248,229	64,396,809	186,052,735	27	72,919	211,993	4,572	4,155,305	12,965,261
	公有Public	1,394	1,357,513	3,056,777	-	-	-	11	6,071	30,666
	私有Private	246,835	63,039,296	182,995,958	27	72,919	211,993	4,561	4,149,234	12,934,595
民國109年6月底 End of June 2020	小計Subtotal	253,583	65,785,384	188,283,214	27	72,904	209,144	4,811	4,309,796	13,995,458
	公有Public	1,406	1,363,092	3,044,968	-	-	-	12	6,620	31,049
	私有Private	252,177	64,422,292	185,238,246	27	72,904	209,144	4,799	4,303,176	13,964,409

資料來源：根據本局房屋稅科20903-02-07-2稅籍表編製。

附 註：1. 房屋稅年徵一次，於每年5月1日開徵上年七月至當年六月資料，故本表為當年6月底資料。

2. 本表95年度起增設「其他」構造別，97年度起新表格式改以細目構造別呈現。

Tabel 9. Sources of House Tax (cont. 3)

(B) By Houses Structures and Public/Private

Unit : Square of Meter ; NT\$1,000

鋼骨鋼筋混凝土造 SteelBar&Ferroconcrete			鋼筋混凝土造 SteelBar Concrete			預鑄混凝土造 Prefabricated Concrete			加強磚造 Strengthened Brick		
戶數 Number of Houses	面積 Area	現值 Value	戶數 Number of Houses	面積 Area	現值 Value	戶數 Number of Houses	面積 Area	現值 Value	戶數 Number of Houses	面積 Area	現值 Value
421	1,002,931	3,667,217	111,881	28,793,291	71,742,227	5	924	2,005	51,246	9,907,279	10,980,277
-	-	-	489	1,063,642	2,261,746	-	-	-	329	102,836	97,458
421	1,002,931	3,667,217	111,392	27,729,649	69,480,481	5	924	2,005	50,917	9,804,443	10,882,819
474	1,115,141	3,953,208	117,341	30,230,852	76,955,581	5	924	1,981	51,077	9,843,493	10,749,906
-	-	-	485	1,047,664	2,203,586	-	-	-	328	102,723	95,781
474	1,115,141	3,953,208	116,856	29,183,188	74,751,995	5	924	1,981	50,749	9,740,770	10,654,125
491	1,328,041	4,807,163	122,858	31,739,501	82,916,584	5	924	1,958	51,088	9,854,305	10,585,038
-	-	-	507	1,051,111	2,185,420	-	-	-	329	104,367	96,500
491	1,328,041	4,807,163	122,351	30,688,390	80,731,164	5	924	1,958	50,759	9,749,938	10,488,538
496	1,363,115	4,936,199	127,958	33,236,762	89,241,904	5	924	1,934	51,049	9,854,284	10,407,570
-	-	-	506	1,038,641	2,129,403	-	-	-	323	104,833	96,180
496	1,363,115	4,936,199	127,452	32,198,121	87,112,501	5	924	1,934	50,726	9,749,451	10,311,390
541	1,380,721	4,982,957	137,301	36,424,203	101,867,869	5	924	1,910	53,369	10,279,817	10,674,082
-	-	-	507	1,038,947	2,104,134	-	-	-	323	104,175	94,273
541	1,380,721	4,982,957	136,794	35,385,256	99,763,735	5	924	1,910	53,046	10,175,642	10,579,809
692	1,495,335	5,732,243	140,844	38,391,193	111,127,993	5	924	1,886	52,003	9,950,242	10,164,449
-	-	-	510	1,094,699	2,297,501	-	-	-	314	103,567	92,035
692	1,495,335	5,732,243	140,334	37,296,494	108,830,492	5	924	1,886	51,689	9,846,675	10,072,414
705	1,507,118	6,279,872	146,446	40,120,145	132,120,905	5	924	2,394	52,179	9,975,968	10,921,970
1	831	2,627	522	1,160,894	2,915,341	-	-	-	314	103,567	96,484
704	1,506,287	6,277,245	145,924	38,959,251	129,205,564	5	924	2,394	51,865	9,872,401	10,825,486
813	1,645,362	8,289,873	151,016	41,312,083	139,238,330	5	924	2,363	52,266	9,990,288	10,741,813
1	831	2,569	524	1,165,242	2,891,833	-	-	-	311	103,036	94,519
812	1,644,531	8,287,304	150,492	40,146,841	136,346,497	5	924	2,363	51,955	9,887,252	10,647,294
824	1,664,881	8,417,648	156,211	42,365,255	148,888,339	5	924	2,332	52,328	10,007,583	10,578,269
1	831	2,512	527	1,179,618	2,907,540	-	-	-	311	103,901	94,621
823	1,664,050	8,415,136	155,684	41,185,637	145,980,799	5	924	2,332	52,017	9,903,682	10,483,648
838	1,683,376	8,088,023	161,154	43,527,502	150,733,963	5	924	2,300	52,407	10,007,317	10,230,823
1	831	2,455	536	1,183,073	2,891,138	-	-	-	312	104,091	93,097
837	1,682,545	8,085,568	160,618	42,344,429	147,842,825	5	924	2,300	52,095	9,903,226	10,137,726

Sources : House Tax Section, Table #20903-02-07-2

Notes : 1. House tax is collected annually.

2. We added "Others" to the table from 2006 and expanded all the details from 2008.

表 9. 房 屋 稅 稅 源 (續 4)

單位：平方公尺；新臺幣千元

(2)按房屋構造公有私有別分

年 別 By Year Term	鋼鐵造(未達90:90:6公厘) Metal(below 90:90:6mm)			鋼鐵造(90:90:6公厘以上) Metal(above90:90:6mm)			磚 石 造 Brick			
	戶數 Number of Houses	面積 Area	現值 Value	戶數 Number of Houses	面積 Area	現值 Value	戶數 Number of Houses	面積 Area	現值 Value	
民國100年6月 底End of June2011	小計Subtotal	2,844	1,112,364	882,130	1,304	1,445,112	2,933,594	13,820	1,351,434	384,798
	公 有Public	15	5,758	3,496	5	4,103	4,838	335	34,377	11,424
	私 有Private	2,829	1,106,606	878,634	1,299	1,441,009	2,928,756	13,485	1,317,057	373,374
民國101年6月 底End of June2012	小計Subtotal	2,845	1,099,404	863,059	1,316	1,444,618	2,845,491	13,709	1,339,314	375,291
	公 有Public	15	5,758	3,431	4	3,558	3,911	332	30,177	8,359
	私 有Private	2,830	1,093,646	859,628	1,312	1,441,060	2,841,580	13,377	1,309,137	366,932
民國102年6月 底End of June2013	小計Subtotal	2,943	1,105,898	854,693	1,349	1,480,009	2,863,801	13,646	1,335,156	371,518
	公 有Public	16	5,853	3,426	4	3,558	3,854	331	30,085	8,221
	私 有Private	2,927	1,100,045	851,267	1,345	1,476,451	2,859,947	13,315	1,305,071	363,297
民國103年6月 底End of June2014	小計Subtotal	2,997	1,117,409	852,735	1,416	1,531,943	2,904,324	13,588	1,329,196	366,817
	公 有Public	16	5,853	3,361	4	3,558	3,797	330	29,278	7,896
	私 有Private	2,981	1,111,556	849,374	1,412	1,528,385	2,900,527	13,258	1,299,918	358,921
民國104年6月 底End of June2015	小計Subtotal	3,136	1,141,596	856,014	1,579	1,632,410	3,028,350	13,802	1,372,363	376,195
	公 有Public	16	5,853	3,296	4	3,558	3,740	330	30,001	8,342
	私 有Private	3,120	1,135,743	852,718	1,575	1,628,852	3,024,610	13,472	1,342,362	367,853
民國105年6月 底End of June2016	小計Subtotal	3,106	1,131,786	835,764	1,643	1,693,475	3,124,458	13,586	1,341,049	363,095
	公 有Public	16	5,853	3,230	4	3,558	3,682	329	29,869	8,231
	私 有Private	3,090	1,125,933	832,534	1,639	1,689,917	3,120,776	13,257	1,311,180	354,864
民國106年6月 底End of June2017	小計Subtotal	3,192	1,151,739	884,403	1,751	1,747,876	3,352,049	13,590	1,344,628	386,127
	公 有Public	17	6,045	3,340	4	3,558	3,808	329	29,869	8,634
	私 有Private	3,175	1,145,694	881,063	1,747	1,744,318	3,348,241	13,261	1,314,759	377,493
民國107年6月 底End of June2018	小計Subtotal	3,282	1,161,712	880,607	1,855	1,796,250	3,516,867	13,540	1,341,987	381,824
	公 有Public	17	6,045	3,272	4	3,558	3,748	328	29,752	8,561
	私 有Private	3,265	1,155,667	877,335	1,851	1,792,692	3,513,119	13,212	1,312,235	373,263
民國108年6月 底End of June2019	小計Subtotal	3,367	1,176,738	891,118	1,938	1,814,281	3,548,642	13,519	1,338,709	378,840
	公 有Public	17	6,045	3,204	4	3,558	3,688	327	29,633	8,493
	私 有Private	3,350	1,170,693	887,914	1,934	1,810,723	3,544,954	13,192	1,309,076	370,347
民國109年6月 底End of June2020	小計Subtotal	3,456	1,187,459	868,870	1,990	1,868,643	3,610,161	13,499	1,334,010	372,870
	公 有Public	17	6,045	3,136	6	5,053	9,677	326	29,523	8,430
	私 有Private	3,439	1,181,414	865,734	1,984	1,863,590	3,600,484	13,173	1,304,487	364,440

資料來源：根據本局房屋稅科20903-02-07-2稅籍表編製。

附 註：1. 房屋稅年徵一次，於每年5月1日開徵上年七月至當年六月資料，故本表為當年6月底資料。

2. 本表95年度起增設「其他」構造別，97年度起新表格式改以細目構造別呈現。

Tabel 9. Sources of House Tax (cont. 4)

(B) By Houses Structures and Public/Private Unit : Square of Meter ; NT\$1,000

啫咕石造 Lo-Ko Stone			卵石混凝土造 Pebble Concrete			雜木以外 Mixed Wood			雜木 Wood		
戶數 Number of Houses	面積 Area	現值 Value	戶數 Number of Houses	面積 Area	現值 Value	戶數 Number of Houses	面積 Area	現值 Value	戶數 Number of Houses	面積 Area	現值 Value
-	-	-	6	670	476	124	20,269	18,306	995	152,430	63,337
-	-	-	-	-	-	-	-	-	175	25,339	5,936
-	-	-	6	670	476	124	20,269	18,306	820	127,091	57,401
-	-	-	6	670	469	140	22,748	19,795	866	152,208	66,112
-	-	-	-	-	-	-	-	-	173	25,201	5,882
-	-	-	6	670	469	140	22,748	19,795	693	127,007	60,230
-	-	-	6	670	462	151	24,997	21,250	868	153,044	67,156
-	-	-	-	-	-	-	-	-	173	25,201	5,860
-	-	-	6	670	462	151	24,997	21,250	695	127,843	61,296
-	-	-	6	670	455	163	26,903	22,708	867	149,410	63,708
-	-	-	-	-	-	-	-	-	173	25,202	5,842
-	-	-	6	670	455	163	26,903	22,708	694	124,208	57,866
-	-	-	6	670	448	187	30,633	25,705	873	144,380	57,867
-	-	-	-	-	-	-	-	-	173	25,202	5,825
-	-	-	6	670	448	187	30,633	25,705	700	119,178	52,042
-	-	-	6	670	441	201	32,588	27,096	855	138,348	51,092
-	-	-	-	-	-	-	-	-	172	25,107	5,785
-	-	-	6	670	441	201	32,588	27,096	683	113,241	45,307
-	-	-	6	670	449	214	35,862	30,751	851	135,600	50,045
-	-	-	-	-	-	-	-	-	170	24,824	5,969
-	-	-	6	670	449	214	35,862	30,751	681	110,776	44,076
-	-	-	6	670	442	226	37,973	34,302	842	133,664	48,496
-	-	-	-	-	-	-	-	-	168	24,685	5,936
-	-	-	6	670	442	226	37,973	34,302	674	108,979	42,560
-	-	-	6	670	435	240	40,614	38,471	841	134,391	47,805
-	-	-	-	-	-	-	-	-	168	24,685	5,935
-	-	-	6	670	435	240	40,614	38,471	673	109,706	41,870
-	-	-	6	670	424	259	44,504	42,551	839	133,217	46,374
-	-	-	-	-	-	-	-	-	168	24,685	5,868
-	-	-	6	670	424	259	44,504	42,551	671	108,532	40,506

Sources : House Tax Section, Table #20903-02-07-2

Notes : 1. House tax is collected annually.

2. We added "Others" to the table from 2006 and expanded all the details from 2008.

表 9. 房 屋 稅 稅 源 (續5)

單位：平方公尺；新臺幣千元

(2)按房屋構造公有私有別分

年 別 By Year Term	土磚混合造 Earth & Brick			純土造 Earth			竹 造 Bamboo			
	戶數 Number of Houses	面積 Area	現值 Value	戶數 Number of Houses	面積 Area	現值 Value	戶數 Number of Houses	面積 Area	現值 Value	
民國100年6月底 End of June 2011	小計Subtotal	2,336	279,824	13,130	12,001	1,348,399	60,338	345	24,594	1,340
	公有Public	9	909	31	14	1,547	59	5	715	24
	私有Private	2,327	278,915	13,099	11,987	1,346,852	60,279	340	23,879	1,316
民國101年6月底 End of June 2012	小計Subtotal	2,320	278,677	13,640	11,895	1,337,718	59,545	343	24,570	1,316
	公有Public	9	909	31	14	1,547	59	5	715	24
	私有Private	2,311	277,768	13,609	11,881	1,336,171	59,486	338	23,855	1,292
民國102年6月底 End of June 2013	小計Subtotal	2,314	278,277	13,698	11,843	1,331,530	58,894	343	24,570	1,292
	公有Public	9	909	31	14	1,547	59	5	715	24
	私有Private	2,305	277,368	13,667	11,829	1,329,983	58,835	338	23,855	1,268
民國103年6月底 End of June 2014	小計Subtotal	2,301	276,763	13,542	11,753	1,321,548	58,595	342	24,489	1,265
	公有Public	9	909	31	14	1,547	59	5	715	24
	私有Private	2,292	275,854	13,511	11,739	1,320,001	58,536	337	23,774	1,241
民國104年6月底 End of June 2015	小計Subtotal	2,312	281,534	13,941	12,073	1,363,305	60,848	347	25,075	1,273
	公有Public	9	909	31	14	1,547	59	5	715	24
	私有Private	2,303	280,625	13,910	12,059	1,361,758	60,789	342	24,360	1,249
民國105年6月底 End of June 2016	小計Subtotal	2,290	277,081	13,488	11,824	1,332,770	59,668	342	24,630	1,230
	公有Public	9	909	31	14	1,547	59	5	715	24
	私有Private	2,281	276,172	13,457	11,810	1,331,223	59,609	337	23,915	1,206
民國106年6月底 End of June 2017	小計Subtotal	2,287	276,946	13,980	11,810	1,334,144	61,619	342	24,630	1,246
	公有Public	9	909	32	14	1,547	61	5	715	25
	私有Private	2,278	276,037	13,948	11,796	1,332,597	61,558	337	23,915	1,221
民國107年6月底 End of June 2018	小計Subtotal	2,276	275,556	13,892	11,784	1,329,916	61,281	341	24,585	1,221
	公有Public	9	909	32	14	1,547	61	5	715	25
	私有Private	2,267	274,647	13,860	11,770	1,328,369	61,220	336	23,870	1,196
民國108年6月底 End of June 2019	小計Subtotal	2,270	277,449	14,133	11,735	1,322,540	60,980	340	24,550	1,203
	公有Public	9	909	32	14	1,547	61	5	715	25
	私有Private	2,261	276,540	14,101	11,721	1,320,993	60,919	335	23,835	1,178
民國109年6月底 End of June 2020	小計Subtotal	2,259	275,810	14,036	11,688	1,314,887	60,013	339	24,365	1,171
	公有Public	9	909	32	14	1,547	61	5	715	25
	私有Private	2,250	274,901	14,004	11,674	1,313,340	59,952	334	23,650	1,146

資料來源：根據本局房屋稅科20903-02-07-2稅籍表編製。

附註：1. 房屋稅年徵一次，於每年5月1日開徵上年七月至當年六月資料，故本表為當年6月底資料。

2. 本表95年度起增設「其他」構造別，97年度起新表格式改以細目構造別呈現。

Tabel 9. Sources of House Tax (cont. 5)

(B) By Houses Structures and Public/Private

Unit : Square of Meter ; NT\$1,000

冷氣機 Air Conditioner			升降機 Elevator			充氣屋 Balloon House			油槽 Oil Trough			其 他 Others		
戶數 Number of Houses	面積 Area	現值 Vlue	戶數 Number of Houses	面積 Area	現值 Vlue	戶數 Number of Houses	面積 Area	現值 Vlue	戶數 Number of Houses	面積 Area	現值 Vlue	戶數 Number of Houses	面積 Area	現值 Vlue
-	-	-	2	-	81	-	-	-	2	-	2,071	-	-	-
-	-	-	-	-	-	-	-	-	-	-	-	-	-	-
-	-	-	2	-	81	-	-	-	2	-	2,071	-	-	-
-	-	-	2	-	78	-	-	-	2	-	1,971	-	-	-
-	-	-	-	-	-	-	-	-	-	-	-	-	-	-
-	-	-	2	-	78	-	-	-	2	-	1,971	-	-	-
-	-	-	2	-	74	-	-	-	2	-	1,870	-	-	-
-	-	-	-	-	-	-	-	-	-	-	-	-	-	-
-	-	-	2	-	74	-	-	-	2	-	1,870	-	-	-
-	-	-	2	-	70	-	-	-	2	-	1,770	-	-	-
-	-	-	-	-	-	-	-	-	-	-	-	-	-	-
-	-	-	2	-	70	-	-	-	2	-	1,770	-	-	-
-	-	-	2	-	66	-	-	-	2	-	1,670	-	-	-
-	-	-	-	-	-	-	-	-	-	-	-	-	-	-
-	-	-	2	-	66	-	-	-	2	-	1,670	-	-	-
-	-	-	2	-	63	-	-	-	2	-	1,570	-	-	-
-	-	-	-	-	-	-	-	-	-	-	-	-	-	-
-	-	-	2	-	63	-	-	-	2	-	1,570	-	-	-
-	-	-	2	-	59	-	-	-	2	-	1,470	-	-	-
-	-	-	-	-	-	-	-	-	-	-	-	-	-	-
-	-	-	2	-	59	-	-	-	2	-	1,470	-	-	-
-	-	-	2	-	55	-	-	-	3	-	4,849	-	-	-
-	-	-	-	-	-	-	-	-	-	-	-	-	-	-
-	-	-	2	-	55	-	-	-	3	-	4,849	-	-	-
-	-	-	2	-	52	-	-	-	4	-	7,214	-	-	-
-	-	-	-	-	-	-	-	-	-	-	-	-	-	-
-	-	-	2	-	52	-	-	-	4	-	7,214	-	-	-
-	-	-	2	-	48	-	-	-	4	-	6,985	-	-	-
-	-	-	-	-	-	-	-	-	-	-	-	-	-	-
-	-	-	2	-	48	-	-	-	4	-	6,985	-	-	-

Sources : House Tax Section, Table #20903-02-07-2

Notes : 1. House tax is collected annually.

2. We added "Others" to the table from 2006 and expanded all the details from 2008.

表 9. 房 屋 稅 稅 源 (續完)

單位：平方公尺；新臺幣千元

(3)按房屋使用別分

年別 By Year Term	合計 Total	公有 Public	私有 Private	應
				小計 Subtotal
民國100年6月底 End of June 2011	戶數Number of Houses 200,060 面積Area 47,917,230 現值Value 96,897,953	1,381 1,243,065 2,396,250	198,679 46,674,165 94,501,703	156,733 37,321,506 80,302,777
民國101年6月底 End of June 2012	戶數Number of Houses 205,309 面積Area 49,575,942 現值Value 102,590,476	1,370 1,222,091 2,332,176	203,939 48,353,851 100,258,300	162,142 38,508,693 84,443,369
民國102年6月底 End of June 2013	戶數Number of Houses 211,088 面積Area 51,652,356 現值Value 110,118,398	1,395 1,227,671 2,316,076	209,693 50,424,685 107,802,322	167,277 39,948,048 90,002,398
民國103年6月底 End of June 2014	戶數Number of Houses 216,309 面積Area 53,352,380 現值Value 116,681,174	1,387 1,214,861 2,259,130	214,922 52,137,519 114,422,044	171,931 41,024,653 94,325,901
民國104年6月底 End of June 2015	戶數Number of Houses 229,347 面積Area 57,484,305 現值Value 130,462,235	1,388 1,215,232 2,232,116	227,959 56,269,073 128,230,119	183,304 43,663,307 102,773,155
民國105年6月底 End of June 2016	戶數Number of Houses 231,289 面積Area 59,372,801 現值Value 140,610,937	1,380 1,270,149 2,422,826	229,909 58,102,652 138,188,111	185,216 44,181,671 106,898,449
民國106年6月底 End of June 2017	戶數Number of Houses 237,553 面積Area 61,568,678 現值Value 165,522,999	1,395 1,337,774 3,052,909	236,158 60,230,904 162,470,090	190,939 45,456,236 123,887,598
民國107年6月底 End of June 2018	戶數Number of Houses 242,660 面積Area 63,125,805 現值Value 175,451,702	1,391 1,341,335 3,026,951	241,269 61,784,470 172,424,751	195,868 46,532,265 131,643,975
民國108年6月底 End of June 2019	戶數Number of Houses 248,229 面積Area 64,396,809 現值Value 186,052,735	1,394 1,357,513 3,056,777	246,835 63,039,296 182,995,958	201,287 47,485,682 139,291,582
民國109年6月底 End of June 2020	戶數Number of Houses 253,583 面積Area 65,785,384 現值Value 188,283,214	1,406 1,363,092 3,044,968	252,177 64,422,292 185,238,246	203,558 48,177,191 140,320,393

資料來源：根據本局房屋稅科20903-02-07-2稅籍表編製。

附註：1. 房屋稅年徵一次，於每年5月1日開徵上年七月至當年六月資料，故本表為當年6月底資料。

Tabel 9. Sources of House Tax (cont. end)

(C) By House Use

Unit : Square of Meter ; NT\$1,000

稅 房 屋 Taxable House				免 稅 房 屋 Exempt House		
住 家 Residence		非 住 家 Non-Residence		小 計 Subtotal	公 有 Public	私 有 Private
公 有 Public	私 有 Private	公 有 Public	私 有 Private			
37	140,916	84	15,696	43,327	1,260	42,067
5,448	24,562,445	53,398	12,700,215	10,595,724	1,184,219	9,411,505
7,663	50,643,020	104,690	29,547,404	16,595,176	2,283,897	14,311,279
37	146,024	83	15,998	43,167	1,250	41,917
5,569	25,489,865	57,092	12,956,167	11,067,249	1,159,430	9,907,819
7,742	54,068,124	109,891	30,257,612	18,147,107	2,214,543	15,932,564
37	150,813	86	16,341	43,811	1,272	42,539
5,538	26,408,398	58,085	13,476,027	11,704,308	1,164,048	10,540,260
7,556	57,949,298	110,699	31,934,845	20,116,000	2,197,821	17,918,179
24	155,084	92	16,731	44,378	1,271	43,107
4,038	27,228,870	58,038	13,733,707	12,327,727	1,152,785	11,174,942
5,988	61,693,468	109,127	32,517,318	22,355,273	2,144,015	20,211,258
23	165,173	93	18,015	46,043	1,272	44,771
3,834	28,991,172	57,556	14,610,745	13,820,998	1,153,842	12,667,156
5,542	67,854,481	107,776	34,805,356	27,689,080	2,118,798	25,570,282
23	166,858	92	18,243	46,073	1,265	44,808
3,834	29,202,942	58,706	14,916,189	15,191,130	1,207,609	13,983,521
5,460	70,755,067	108,552	36,029,370	33,712,488	2,308,814	31,403,674
11	172,097	104	18,727	46,614	1,280	45,334
3,152	30,038,197	58,774	15,356,113	16,112,442	1,275,848	14,836,594
4,755	82,667,053	118,860	41,096,930	41,635,401	2,929,294	38,706,107
63	176,438	56	19,311	46,792	1,272	45,520
6,009	30,729,580	58,494	15,738,182	16,593,540	1,276,832	15,316,708
7,581	87,318,224	116,971	44,201,199	43,807,727	2,902,399	40,905,328
60	181,236	59	19,932	46,942	1,275	45,667
5,663	31,402,838	61,559	16,015,622	16,911,127	1,290,291	15,620,836
7,136	93,102,709	121,846	46,059,891	46,761,153	2,927,795	43,833,358
59	182,783	61	20,655	50,025	1,286	48,739
5,381	31,728,603	62,008	16,381,199	17,608,193	1,295,703	16,312,490
6,457	93,019,721	121,052	47,173,163	47,962,821	2,917,459	45,045,362

Sources : House Tax Section, Table #20903-02-07-2

Notes : 1. House tax is collected annually.

表 10. 使用牌照稅稅源

單位：件

年(期)別 By Year Term	總 計 Total		小 客 車 Small Passenger Vehicles		大 客 車 Large Passenger Vehicles	
	應 稅 Taxable	免 稅 Exempt	應 稅 Taxable	免 稅 Exempt	應 稅 Taxable	免 稅 Exempt
民國100年底 2011	185,923	2,845	156,851	2,803	783	10
民國101年底 2012	189,300	2,626	159,596	2,579	729	15
民國102年底 2013	195,635	2,719	164,771	2,669	727	18
民國103年底 2014	203,020	2,613	170,910	2,581	721	5
民國104年底 2015	212,785	2,741	178,873	2,691	849	7
民國105年底 2016	218,523	2,542	183,383	2,475	876	17
民國106年底 2017	223,031	2,385	185,897	2,340	854	5
民國107年底 2018	231,891	2,693	192,677	2,616	947	5
民國108年底 2019	237,275	3,569	195,501	3,380	881	12
民國109年底 2020	246,849	3,406	200,826	3,223	1,834	6

資料來源：根據本局消費稅科20903-02-08-2牌照表編製。

附 註：1.本表資料係以1-12月為一年(期)。

- 2.機動車輛使用牌照稅於每年四月開徵，營業用車輛則於每年四月及十月分兩次平均開徵。
- 3.機器腳踏車汽缸總排氣量150c.c.自85年起免稅，87.11.11又修法擴大第七條車輛免稅範圍。計程車自94年12月2日起比照大眾運輸條例免稅。
- 4.應稅總計為各類應稅車輛合計數，含應稅、臨時牌照、試車牌照及違章等車輛。

Tabel 10. Sources of Vehicle License Tax

Unit : Set

貨車 Trucks		農村拼裝車 Flat-bodied Trucks		曳引車 Trailers		機器腳踏車 Motorcycles	
應稅 Taxable	免稅 Exempt	應稅 Taxable	免稅 Exempt	應稅 Taxable	免稅 Exempt	應稅 Taxable	免稅 Exempt
25,442	32	-	-	1,023	-	1,824	-
25,851	32	-	-	986	-	2,138	-
26,258	32	-	-	979	-	2,900	-
26,619	27	-	-	1,010	-	3,760	-
27,299	43	-	-	1,016	-	4,748	-
27,723	50	-	-	809	-	5,732	-
28,195	40	-	-	823	-	7,262	-
28,769	69	-	-	797	-	8,701	3
29,722	142	-	-	971	-	10,200	35
30,449	139	-	-	1,048	-	12,692	38

Sources : Consumption Tax Section, Table #20903-02-08-2

Notes : 1. Calendar year (Jan.-Dec.) was applied in this table.

2. Vehicles license tax is collected on April annual. Business is collected twice on April and October.

3. Motorcycle total exhaust volume 150 c.c. is exempt since 1996. Taxi is exempt since December 2nd, 2005.

4. Total of taxable include all kinds of taxable vehicles.

表 11. 契 稅 稅 源

單位：新臺幣千元

會計年度別 Fiscal Year	合 計 Total				買 賣 契 Sale				典 權 契 Mortgage			
	件 數 Cases			契 價 Deed Value	件 數 Cases			契 價 Deed Value	件 數 Cases			契 價 Deed Value
	合 計 Total	免 稅 Exempt	應 稅 Taxable		合 計 Total	免 稅 Exempt	應 稅 Taxable		合 計 Total	免 稅 Exempt	應 稅 Taxable	
民國100年度 2011	12,327	1	12,326	6,713,211	11,224	-	11,224	6,370,176	-	-	-	-
民國101年度 2012	13,086	2	13,076	7,148,061	11,803	-	11,803	6,769,413	-	-	-	-
民國102年度 2013	13,899	-	13,899	8,732,717	12,496	-	12,496	8,115,173	-	-	-	-
民國103年度 2014	12,578	1	12,577	7,679,847	11,058	-	11,058	6,989,106	-	-	-	-
民國104年度 2015	13,317	6	13,311	8,717,825	11,735	-	11,735	8,189,309	-	-	-	-
民國105年度 2016	11,341	1	11,340	7,811,992	9,976	1	9,975	7,458,913	-	-	-	-
民國106年度 2017	10,825	-	10,825	8,147,589	9,592	-	9,592	7,721,842	-	-	-	-
民國107年度 2018	11,543	1	11,542	10,756,863	10,344	-	10,344	10,259,767	-	-	-	-
民國108年度 2019	12,097	1	12,096	11,241,094	10,859	-	10,859	10,852,583	-	-	-	-
民國109年度 2020	13,905	9	13,896	12,370,839	12,573	6	12,567	11,593,331	-	-	-	-
第一季(109/01-109/03) 1st Quarter	2,989	6	2,983	2,526,508	2,675	5	2,670	2,429,438	-	-	-	-
第二季(109/04-109/06) 2nd Quarter	3,213	2	3,210	2,768,925	2,891	-	2,891	2,611,357	-	-	-	-
第三季(109/07-109/09) 3rd Quarter	3,994	-	3,994	3,419,425	3,604	-	3,604	2,994,497	-	-	-	-
第四季(109/10-109/12) 4th Quarter	3,709	1	3,709	3,655,981	3,403	1	3,402	3,558,039	-	-	-	-

資料來源：根據本局房屋稅科20903-02-11-2契稅表編製。

附 註：1.本表契價為應稅資料之契價，不包括免稅資料。

2.本表自97年起改採業務課實際徵銷資料。

Tabel 11. Sources of Deed Tax

Unit : NT\$1,000

交換契 Exchange				贈與契 Donation				分割契 Division				占有契 Possession			
件數 Cases			契價 Deed Value	件數 Cases			契價 Deed Value	件數 Cases			契價 Deed Value	件數 Cases			契價 Deed Value
合計 Total	免稅 Exempt	應稅 Taxable		合計 Total	免稅 Exempt	應稅 Taxable		合計 Total	免稅 Exempt	應稅 Taxable		合計 Total	免稅 Exempt	應稅 Taxable	
15	-	15	7,423	1,087	-	1,087	335,612	1	1	-	-	-	-	-	-
14	-	14	4,104	1,249	1	1,248	372,318	20	1	11	2,226	-	-	-	-
93	-	93	242,990	1,310	-	1,310	374,553	-	-	-	-	-	-	-	-
70	-	70	267,768	1,449	-	1,449	422,973	1	1	-	-	-	-	-	-
32	-	32	68,942	1,542	1	1,541	458,997	7	5	2	373	1	-	1	204
40	-	40	22,491	1,325	-	1,325	330,588	-	-	-	-	-	-	-	-
27	-	27	8,005	1,191	-	1,191	414,276	15	-	15	3,467	-	-	-	-
19	-	19	6,025	1,175	-	1,175	357,255	5	1	4	133,816	-	-	-	-
10	-	10	2,054	1,226	1	1,225	386,291	2	-	2	166	-	-	-	-
102	-	102	345,317	1,221	2	1,219	430,391	9	1	8	1,800	-	-	-	-
-	-	-	-	311	1	310	95,949	3	-	3	1,121	-	-	-	-
14	-	14	3,273	302	1	301	153,616	6	1	4	679	-	-	-	-
84	-	84	340,680	306	-	306	84,248	-	-	-	-	-	-	-	-
4	-	4	1,364	302	-	302	96,578	-	-	1	-	-	-	-	-

Sources : House Tax Section, Table #20903-02-11-2

Notes : 1. Deed value in this table denotes taxable cases.

2. After 2008, The data in this table is extracted from collected-concelled affairs .

表 12. 娛 樂 稅 稅 源

單位：件

會計年度別 Fiscal Year	娛 樂 業 家 數						
	合計 Total	電影 Movies	歌廳 SinginHall	撞球場 Billards Halls	保齡球館 Bowling Alleys	高爾夫球場 Golf Course	舞(廳)場 Dancing Hall
民國100年度 2011	354	2	-	-	-	13	-
民國101年度 2012	335	2	-	-	-	13	-
民國102年度 2013	189	-	-	-	-	9	-
民國103年度 2014	313	1	-	-	-	12	-
民國104年度 2015	338	1	-	-	-	13	-
民國105年度 2016	328	1	-	-	-	13	-
民國106年度 2017	419	1	-	-	-	13	-
民國107年度 2018	529	-	-	-	-	13	-
民國108年度 2019	565	-	-	-	-	13	-
民國109年度 2020	546	-	-	-	-	13	-
109 年 1月 Jan.	568	-	-	-	-	13	-
2月 Feb.	555	-	-	-	-	13	-
3月 Mar.	554	-	-	-	-	13	-
4月 Apr.	554	-	-	-	-	13	-
5月 May	530	-	-	-	-	13	-
6月 June	515	-	-	-	-	13	-
7月 July	523	-	-	-	-	13	-
8月 Aug.	540	-	-	-	-	13	-
9月 Sept.	542	-	-	-	-	13	-
10月 Oct.	541	-	-	-	-	13	-
11月 Nov.	548	-	-	-	-	13	-
12月 Dec.	546	-	-	-	-	13	-

資料來源：根據本局消費稅科20903-02-13-2娛源表編製。

附註：1.各年度家數以該年度最後一月資料為準。

Tabel 12. Sources of Amusement Tax

Unit : Case

Number of Amusement Place				
電子遊戲機 Electronic Game Machines	有節節目 餐飲業 Entertainment Restaurants	視廳視唱業 (MTV,KTV)	其他 Other	臨時公演(歌唱、舞蹈、戲劇等) Temp Public Shows
17	5	138	177	2
14	4	136	162	4
9	3	71	93	4
11	3	119	161	6
12	2	117	188	5
12	1	112	185	4
11	1	105	281	7
12	1	111	383	9
14	2	114	407	15
16	3	108	395	11
15	3	115	412	10
16	4	115	404	3
17	5	114	403	2
17	4	111	399	-
17	4	105	391	-
17	4	96	385	-
16	3	106	382	3
16	3	106	398	4
16	3	106	397	7
16	3	106	394	9
16	3	108	396	12
16	3	108	395	11

Sources : Consumption Tax Section, Table #20903-02-13-2

Notes : 1.We use the last month data as a whole year data.

三、稅 率

III、Tax Rates

表13.各項稅捐劃解百分率一覽表
民國88年7月起實施

單位：%

公庫別 Treasury 稅目別 Item of Tax	實徵數 Actual Collection
<p>縣 稅 County Taxes</p> <p>地 價 稅 Land Value Tax</p> <p>田 賦 Agriculture Land Tax</p> <p>土地增值稅 Land Value Increment Tax</p> <p>房 屋 稅 House Tax</p> <p>使用牌照稅 Vehicle License Tax</p> <p>契 稅 Deed Tax</p> <p>印 花 稅 Stamp Tax</p> <p>娛 樂 稅 Amusement Tax</p>	<p>100</p> <p>100</p> <p>100</p> <p>100</p> <p>100</p> <p>100</p> <p>100</p> <p>100</p>

資料來源：表內分配百分數係依現行「財政收支劃分法(88.1.25修正)」填列。

附 註：1.田賦自76年第二期起停徵。

Tabel 13. The Distribution Percentage of Current Tax
Bring to Effecti in July 1999

Unit : %

國庫 National Treasury	中央統籌 分配專戶 Managed by Central Government	縣庫 County Treasury	縣統籌 分配專戶 Distribution of County Government	鄉鎮庫 Township Treasuries
-	-	50	20	30
-	-	-	-	100
-	20	80	-	-
-	-	40	20	40
-	-	100	-	-
-	-	-	20	80
-	-	100	-	-
-	-	-	-	100

Sources : "The distribution of finance revenues & Expenditure", revised on January. 25st 1999.

Notes : 1.Agricultural land tax has been stopped collecting since the 2nd period of 1987.

表14. 各項稅捐現行稅率表

稅別	課徵標的及稅率
地價稅	<p>(一)課稅標的：土地所有權人在每一縣市轄區內所有規定地價土地之地價總額。</p> <p>(二)稅率：</p> <p><u>私有土地</u></p> <ol style="list-style-type: none"> 1. 地價總額未超過土地所在地縣市累進起點地價者，按基本稅率千分之10徵收。 2. 超過累進起點地價未達5倍者，就其超過部分課徵千分之15。 3. 超過累進起點地價5至10倍者，就其超過部分課徵千分之25。 4. 超過累進起點地價10至15倍者，就其超過部分課徵千分之35。 5. 超過累進起點地價15至20倍者，就其超過部分課徵千分之45。 6. 超過累進起點地價20倍以上者，就其超過部分課徵千分之55。 7. 自用住宅用地面積：都市土地在3公畝，非都市土地在7公畝以內者按申報地價千分之2徵收。 8. 非都市土地依法編定之農業用地或未規定地價者，徵收田賦。但都市土地合於下列規定者亦同。 <ol style="list-style-type: none"> (1) 依都市計畫編為農業區及保護區，限作農業用地使用者。 (2) 公共設施尚未完竣前，仍作農業用地使用者。 (3) 依法限制建築，仍作農業用地使用者。 (4) 依法不能建築，仍作農業用地使用者。 (5) 依都市計畫編為公共設施保留地，仍作農業用地使用者。 <p>上項第二款及第三款，以自耕農地及依耕地三七五減租條例出租之耕地為限。</p> (6) 農民團體與合作農場所有直接供農業使用之倉庫、冷凍(藏)庫、農機中心、蠶種製造(繁殖)場、集貨場、檢驗場、水稻育苗用地、儲水池、農用溫室、農產品批發市場等用地。 9. 都市計畫公共設施保留地，在保留期間仍為建築使用者，除自用住宅用地外，統按千分之6計徵地價稅；其未作任何使用並與使用中之土地隔離者，免徵地價稅。 10. 工業、礦業、私立公園、動物園、體育場、寺廟、教堂、政府指定之名勝古蹟、經主管機關核准設置之加油站及依都市計畫法規定設置之供公眾使用之停車場等供直接使用之土地，按其申報地價額千分之10徵收。但未按目的事業主管機關核定規劃使用者不適用。 <p><u>公有土地</u></p> <p>按申報地價數額千分之10徵收，但公有土地供公共使用者免徵。</p>

Table 14. Current Tax Rates for Taxation

Items of Tax	Taxation object and tax rates
Land Value Tax	<p>A.Taxation object: The land owner's total value tax should be considered the defined land value of all parcels in each county.</p> <p>B.Tax rates:</p> <p><u>Private land</u></p> <ol style="list-style-type: none"> 1. When the land value(LV) is not exceeded the starting cumulative value(SCV), 10⁰/₁₀₀ of the exceeding portion should be taxed. 2. When LV exceeds SCV under 5 times, 15⁰/₁₀₀ of the exceeding portion shall be taxed. 3. When LV exceeds SCV over 5~10 times, 25⁰/₁₀₀ of the exceeding portion shall be taxed. 4. When LV exceeds SCV over 10~15 times, 35⁰/₁₀₀ of the exceeding portion shall be taxed. 5. When LV exceeds SCV over 15~20 times, 45⁰/₁₀₀ of the exceeding portion shall be taxed. 6. When LV exceeds SCV over 20 times, 55⁰/₁₀₀ of the exceeding portion shall be taxed. 7. Residential land in urban areas with a total area of less than 3 acres or in non-urban areas with a total area less than 7 acres and used for the purpose of a self-use residence shall be taxed at 2⁰/₁₀₀. 8. Non-urban land arrange in law for agriculture use or non-define land value shall be taxed at agriculture land tax.As the following urban land do. <ol style="list-style-type: none"> (1) Arranged in urban planning for agriculture area and protectd area only use for agriculture. (2) Befor service not ready, the land still use for agriculture. (3) Limited to build by law, the land still use for agriculture. (4) Unable to build by law, the land still use for agriculture. (5) Arranged in urban planning for public facilities pursuant still use for agriculture. Above 2nd and 3rd, limited to self-agriculture use and rented for agriculture reduce rent law (6) Farmer group and cooperation farm provide for agriculture use, like cornloft, refrigerator, depot, farm, cargo place, test place, paddy,millpond, greenhouse, market. 9. Land reserved for public facilities pursuant to planning,which is being temporarily used for self-residential purposes while still maintaining status,shall be taxed at 2⁰/₁₀₀,and in the case of non-residential use at 6⁰/₁₀₀. 10. Land used for industries,mining,private parks,zoos,stadiums,temples,churches, scenic spots and historic sites,gas stations and parking lots approved by the government shall be taxed at 10⁰/₁₀₀,but land which is not used in a accordance with an approved project shall be taxed at the regular rate. <p><u>Public land</u></p> <p>Land publicly owned but used for non-public purposes shall be taxed at 10⁰/₁₀₀.</p>

表14.各項稅捐現行稅率表(續1)

稅別	課徵標的及稅率		
土地增值稅	<p>(一)課稅標的：凡已規定地價之土地，於土地所有權移轉或設定典權時，就其土地之自然漲價部分徵收之。</p> <p>(二)稅率：</p> <p>A.一般土地：</p>		
	<table border="1"> <thead> <tr> <th data-bbox="316 683 435 728">稅級別</th> <th data-bbox="435 683 1321 728">計 算 公 式</th> </tr> </thead> </table>	稅級別	計 算 公 式
	稅級別	計 算 公 式	
	<p>第一級</p>	<p>應納稅額= 土地漲價總數額【超過原規定地價或前次移轉時申報現值（按臺灣地區消費者物價總指數調整後）未達百分之一百者】× 稅率(20%)</p>	
<p>第二級</p>	<p>應納稅額= 土地漲價總數額【超過原規定地價或前次移轉時申報現值（按臺灣地區消費者物價總指數調整後）在百分之一百以上未達百分之二百者】×【稅率(30%)－[(30%-20%)×減徵率]】－累計差額（按臺灣地區消費者物價總指數調整後之原規定地價或前次移轉現值×A）</p> <p>註：持有土地年限未超過20年者，無減徵，A為0.10 持有土地年限超過20年以上者，減徵率為20%，A為0.08 持有土地年限超過30年以上者，減徵率為30%，A為0.07 持有土地年限超過40年以上者，減徵率為40%，A為0.06</p>		
<p>第三級</p>	<p>應納稅額= 土地漲價總數額【超過原規定地價或前次移轉時申報現值（按臺灣地區消費者物價總指數調整後）在百分之二百以上者】×【稅率(40%)－[(40%-20%)×減徵率]】－累計差額（按臺灣地區消費者物價總指數調整後之原規定地價或前次移轉現值×B）</p> <p>註：持有土地年限未超過20年者，無減徵，B為0.30 持有土地年限超過20年以上者，減徵率為20%，B為0.24 持有土地年限超過30年以上者，減徵率為30%，B為0.21 持有土地年限超過40年以上者，減徵率為40%，B為0.18</p>		
<p>B.出售自用住宅用地，在規定面積限制內者，就其漲價總額徵收10%，其超過面積之土地漲價，依一般稅率徵收。</p>			

Table14. Current Tax Rates for Taxation(cont.1)

Items of Tax	Taxation object and tax rates	
Land Value Increment Tax	<p>1.Taxation object:When the title of the decreed value land have been transferred or created of dien,nature increment portion of land shall be taxed.</p>	
	<p>2.Tax rates:</p>	
	<p>A.Regular land:</p>	
	Tax grade	Calculation formula
	1st	<p>Tax payable= Total amount of value increment (After adjustment is made pursuant to consumer price index, the increment is not in excess of 100% of the original for the decreed value or the assessed present value of last transfer) × Rate(20%)</p>
2nd	<p>Tax payable= Total amount of value increment (After adjustment is made pursuant to consumer price index, the increment is in excess of 100% but less than 200% of the last transfer) × Rate(30%) – Cumulative difference(original decreed value or assessed present value of last transfer as adjusted by consumer price index × A)</p> <p>Note:No exemption for the ones who have held the land for less than 20 years whereas A is 0.10. Note:20% exempt rate for the ones who have held the land for more than 20 years, whereas A is 0.08. Note:30% exempt rate for the ones who have held the land for more than 30 years, whereas A is 0.07. Note:40% exempt rate for the ones who have held the land for more than 40 years, whereas A is 0.06.</p>	
3rd	<p>Tax payable= Total amount of value increment (After adjustment is made ppursuant to consumer price index, the increment is in excess of 200% of the original decreed value or last transfer) × Rate(40%) – Cumulative difference (original decreed value or assessed present value of last transfer as adjusted by consumer price index × B)</p> <p>Note:No exemption for the ones who have held the land for less than 20 years whereas B is 0.30. Note:20% exempt rate for the ones who have held the land for more than 20 years, whereas B is 0.24. Note:30% exempt rate for the ones who have held the land for more than 30 years, whereas B is 0.21. Note:40% exempt rate for the ones who have held the land for more than 40 years, whereas B is 0.18.</p>	
<p>B.When the area of residential land is sold for self-use is within the defined limits, 10% of increment amount shall be collected or taxed as regular rate.</p>		

表14.各項稅捐現行稅率表(續2)
Table 14. Current Tax Rates for Taxation(count.2)

稅別 Item of Tax	車輛種類及稅額(新臺幣元) Vehicle category & Tax Amount (NT\$)	小客車(每車乘人座位九人以下者) Small Passenger Car(9 Seats below)	
	汽缸總排氣量(立方公分) Total exhaust volume(cubic cm)	自 用 Private use	營 業 Business use
使 用 牌 照 稅 Vehicle License Tax	500 以下 Below	1620	900
	501 ~ 600	2160	1260
	601 ~ 1200	4320	2160
	1201 ~ 1800	7120	3060
	1801 ~ 2400	11230	6480
	2401 ~ 3000	15210	9900
	3001 ~ 4200	28220	16380
	4201 ~ 5400	46170	24300
	5401 ~ 6600	69690	33660
	6601 ~ 7800	117000	44460
7801 以上 Over	151200	56700	

附註：小客貨兩用車之稅額按自用小客車之稅額課徵。

Notes：The tax amount of small car used passenger and goods is same as small passenger car.

表14. 各項稅捐現行稅率表(續3)

Table 14. Current Tax Rates for Taxation(count.3)

稅別 Item of Tax	車輛種類及稅額(新臺幣元) Vehicle category & Tax Amount	大客車 Bus (每車乘人座位在十人以上者) (10 seats over)	貨車 Truck
	汽缸總排氣量(立方公分) Total exhaust volume(cubic cm)		
使 用 牌 照 稅 Vehicle License Tax	500 以下 Below	-	900
	501 ~ 600	1080	1080
	601 ~ 1200	1800	1800
	1201 ~ 1800	2700	2700
	1801 ~ 2400	3600	3600
	2401 ~ 3000	4500	4500
	3001 ~ 3600	5400	5400
	3601 ~ 4200	6300	6300
	4201 ~ 4800	7200	7200
	4801 ~ 5400	8100	8100
	5401 ~ 6000	9000	9000
	6001 ~ 6600	9900	9900
	6601 ~ 7200	10800	10800
	7201 ~ 7800	11700	11700
	7801 ~ 8400	12600	12600
	8401 ~ 9000	13500	13500
9001 ~ 9600	14400	14400	
9601 ~ 10200	15300	15300	
10201 以上 Over	16200	16200	

附註：曳引車之稅額按貨車稅額加徵30%。

Notes : The tax amount of trailer shall be counted as truck's and additional 30% tax.

表14.各項稅捐現行稅率表(續4)

Table 14. Current Tax Rates for Taxation(count.4)

稅別 Item of Tax	車輛種類及稅額(新臺幣元) Vehicle category & Tax mont(NT\$)		完全以電能為動力之電動小客車 (每車乘人座位九人以下者) Battery only Electric Vehicle (9 Seats below)	
	馬達最大馬力 Total exhaust olume(cubic cm)		自用 Private use	營業 Business use
	英制馬力(HP)	公制馬力(PS)		
使用 牌照 稅 Vehicle License Tax	38 以下 Below	38.6 以下 Below	1,620	900
	38.1 ~ 56	38.7 ~ 56.8	2,160	1,260
	56.1 ~ 83	56.9 ~ 84.2	4,320	2,160
	83.1 ~ 182	84.3 ~ 184.7	7,120	3,060
	182.1 ~ 262	184.8 ~ 265.9	11,230	6,480
	262.1 ~ 322	266 ~ 326.8	15,210	9,900
	322.1 ~ 414	326.9 ~ 420.2	28,220	16,380
	414.1 ~ 469	420.3 ~ 476.0	46,170	24,300
	469.1 ~ 509	476.1 ~ 516.6	69,690	33,660
	509.1以上 Over	516.7以上Over	117,000	44,460

稅別 Item of Tax	車輛種類及稅額(新臺幣元) Vehicle category & Tax mont(NT\$)		完全以電能為動力之電動大客車 (每車乘人座位 十人以下者) Battery only Electric Bus (10 Seats Over)	完全以電能為動力之電動貨車 Battery only Electric Truck
	馬達最大馬力 Total exhaust olume(cubic cm)			
	英制馬力(HP)	公制馬力(PS)		
使用 牌照 稅 Vehicle License Tax	138 以下 Below	140.1 以下 Below	4,500	4,500
	138.1 ~ 200	140.2 ~ 203.0	6,300	6,300
	200.1 ~ 247	203.1 ~ 250.7	8,100	8,100
	247.1 ~ 286	250.8 ~ 290.3	9,900	9,900
	286.1 ~ 336	290.4 ~ 341.0	11,700	11,700
	336.1 ~ 361	341.1 ~ 366.4	13,500	13,500
	361.1以上 Over	366.5以上Over	15,300	15,300

附註：小客貨兩用車之稅額按自用小客車之稅額課徵。

Notes : The tax amount of small car used passenger and goods is the same as small passenger car.

表14. 各項稅捐現行稅率表(續5)

Table 14. Current Tax Rates for Taxation(count.5)

稅別 Item	車輛種類及稅額(新臺幣元) Vehicle category & Tax Amount (NT\$)		機車 Motorcycles
	汽缸總排氣量(立方公分) Total exhaust volume(cubic cm)		
使 用 牌 照 稅 Vehicle License Tax	150(含150以下) Below		0
	151 ~ 250		800
	251 ~ 500		1,620
	501 ~ 600		2,160
	601 ~ 1200		4,320
	1201 ~ 1800		7,120
	1801以上Over		11,230

稅別 Item	車輛種類及稅額(新臺幣元) Vehicle category & Tax Amount (NT\$)		完全以電能為動力 之電動機車 Battery only Electric Motorcycles
	馬達最大馬力 Total exhaust olume(cubic cm)		
使 用 牌 照 稅 Vehicle License Tax	英制馬力(HP)	公制馬力(PS)	
	20.19以下 Below	21.54以下 Below	0
	20.20~40.03	21.55~42.71	800
	40.04~50.07	42.72~53.43	1,620
	50.08~58.79	53.44~62.73	2,160
	58.80~114.11	62.74~121.76	4,320
	114.12 以上Over	121.77 以上Over	7,120

表14. 各項稅捐現行稅率表(續6)

Table 14. Current Tax Rates for Taxation(count.6)

稅別 Item	課 徵 標 的 Taxation object and tax rates	徵 收 率 Rate
娛 樂 稅 Amusement Tax	一、電影，本國語言片。Movie, Chinese language films. 電影，外國語言片。Movie, Foreign language films.	0.5% 1%
	二、夜總會之各種表演。 performances in night clubs.	10%
	三、職業性歌唱,舞蹈,馬戲,魔術,技藝表演 Professional singing,dancing,circus,magic,acrobatics	5%
	四、戲劇、音樂演奏、說書及非職業性歌唱、舞蹈等表演。 Drama,music performances and amateur singing,dancing,etc.	1%
	五、各種競技比賽、機動遊艇、動力飛行器。	2.5%
	六、舞廳或舞場。Dance hall or dance field.	25%
	七、高爾夫球場。Golf course.	10%
	八、其他提供娛樂設施供人娛樂者。Other amusement activities.	10%
附註：以上第三、四項娛樂項目於本縣文化局演出者，其徵收率減半課徵。 Note: The entertainments are performed in the HsinChu County Culture Center,the tax rate shall have a 50% reduction.		

稅別 Item	類 目 Category	稅 率 Rate
印 花 稅 Stamp Tax	1. 銀錢收據(但兼具營業發票性質之銀錢收據及兼具銀錢收據性質之營業發票不包括在內)。 Monetary receipts.(Excluding of business invoice and receipt.)	4 ‰
	收受或領還押標金收據。 Accept or get the deposit receipt.	1 ‰
	2. 買賣動產契據。Buy or sell the chattels deed.	新臺幣12元(NT\$12)
	3. 承攬契據。Project deed.	1 ‰
	4. 典賣、讓受及分割不動產契據。 Dien, attorn and partition the realty deed.	1 ‰

稅別 Item	附 徵 稅 別 Attached tax item
教 育 捐 Education	1. 奉財政部核示，自87.07.01以後之房屋稅不再附加教育捐。 2. 奉財政部核示，自88.02.05起娛樂稅不再附加教育捐或教育經費。 Ministry of finance designates: Education tax no more attached to the house tax from July 1st,1998, and no more attached to the amusement tax from Feb. 5th,1999.

表14.各項稅捐現行稅率表(續完)

Table 14. Current Tax Rates for Taxation(count.end)

稅別 Item	課 徵 標 的 及 稅 率 Taxation object and tax rates																				
房 屋 稅 House Tax	(一)課稅標的： 附著於土地之各種房屋及有關增加該房屋使用價值之建築物。 Taxation object: Building attached to the land can increase the house use value.																				
	(二)稅 率： 房屋稅依房屋評定標準價格核計之房屋現值及使用情形分別 Rate: 按下列稅率課徵。 The house tax shall be levied according to the current value of the house at the following rate.																				
	<table border="1"> <thead> <tr> <th>項 目 Item</th> <th>法定稅率 Civil</th> <th>本縣稅率 Rate</th> </tr> </thead> <tbody> <tr> <td data-bbox="379 763 983 954"> 自住或公益出租用 For a house used for residential purposes by the owner or leased for public welfare purposes by a landlord registered with the local government as a charity. </td> <td data-bbox="983 763 1161 954">1.2 %</td> <td data-bbox="1161 763 1340 954">1.2 %</td> </tr> <tr> <td data-bbox="379 954 983 1088"> 非自住用之住家用 For other houses used for residential purposes. </td> <td data-bbox="983 954 1161 1088">1.5 ~ 3.6 %</td> <td data-bbox="1161 954 1340 1088">1.6 %</td> </tr> <tr> <td data-bbox="379 1088 983 1211"> 營業用 For business use. </td> <td data-bbox="983 1088 1161 1211">3 ~ 5 %</td> <td data-bbox="1161 1088 1340 1211">3 %</td> </tr> <tr> <td data-bbox="379 1211 983 1368"> 供私人醫院、診所或自由職業事務所用 For operating a private hospital, a private clinic or a professional office. </td> <td data-bbox="983 1211 1161 1368">3 ~ 5 %</td> <td data-bbox="1161 1211 1340 1368">3 %</td> </tr> <tr> <td data-bbox="379 1368 983 1509"> 非住家非營業用 For the premises of a non-profit civil organization. </td> <td data-bbox="983 1368 1161 1509">1.5 ~ 2.5 %</td> <td data-bbox="1161 1368 1340 1509">2 %</td> </tr> </tbody> </table>	項 目 Item	法定稅率 Civil	本縣稅率 Rate	自住或公益出租用 For a house used for residential purposes by the owner or leased for public welfare purposes by a landlord registered with the local government as a charity.	1.2 %	1.2 %	非自住用之住家用 For other houses used for residential purposes.	1.5 ~ 3.6 %	1.6 %	營業用 For business use.	3 ~ 5 %	3 %	供私人醫院、診所或自由職業事務所用 For operating a private hospital, a private clinic or a professional office.	3 ~ 5 %	3 %	非住家非營業用 For the premises of a non-profit civil organization.	1.5 ~ 2.5 %	2 %	法定稅率 Civil	本縣稅率 Rate
	項 目 Item	法定稅率 Civil	本縣稅率 Rate																		
	自住或公益出租用 For a house used for residential purposes by the owner or leased for public welfare purposes by a landlord registered with the local government as a charity.	1.2 %	1.2 %																		
	非自住用之住家用 For other houses used for residential purposes.	1.5 ~ 3.6 %	1.6 %																		
營業用 For business use.	3 ~ 5 %	3 %																			
供私人醫院、診所或自由職業事務所用 For operating a private hospital, a private clinic or a professional office.	3 ~ 5 %	3 %																			
非住家非營業用 For the premises of a non-profit civil organization.	1.5 ~ 2.5 %	2 %																			
(一)課徵標的： 除已開徵土地增值稅區域之土地外，其他不動產之買賣、承典、交換、贈與、分割或因占有而取得所有權，按契約所載價額課徵契稅。 Taxation object: Bargain,dien,exchange,bestowal , donation,partition and possession the realty shall be taxed deed tax at deed value except the land in being levied land value increment tax area.	(二)稅 率： Rate:																				
<table border="1"> <tbody> <tr> <td>買賣契約 Bargain deed.</td> <td>6 %</td> </tr> <tr> <td>典權契約 Dien deed.</td> <td>4 %</td> </tr> <tr> <td>交換契約 Exchange deed.</td> <td>2 %</td> </tr> <tr> <td>贈與契約 Bestowal or Donation deed.</td> <td>6 %</td> </tr> <tr> <td>分割契約 Partition deed.</td> <td>2 %</td> </tr> <tr> <td>占有契約 Possession deed.</td> <td>6 %</td> </tr> </tbody> </table>	買賣契約 Bargain deed.	6 %	典權契約 Dien deed.	4 %	交換契約 Exchange deed.	2 %	贈與契約 Bestowal or Donation deed.	6 %	分割契約 Partition deed.	2 %	占有契約 Possession deed.	6 %									
買賣契約 Bargain deed.	6 %																				
典權契約 Dien deed.	4 %																				
交換契約 Exchange deed.	2 %																				
贈與契約 Bestowal or Donation deed.	6 %																				
分割契約 Partition deed.	2 %																				
占有契約 Possession deed.	6 %																				
契 稅 Deed Tax																					

四、行政組織

IV、Organization

表 15. 本局暨各分局稽徵區域劃分

年 別 Year	面 積 (平方公里) Area(Square kilometer)	村 里 數 (村,里) Number of villages
民國100年底 End of 2011	1,427.5931	187
民國101年底 End of 2012	1,427.5931	187
民國102年底 End of 2013	1,427.5369	191
民國103年底 End of 2014	1,427.5369	191
民國104年底 End of 2015	1,427.5369	191
民國105年底 End of 2016	1,427.5369	191
民國106年底 End of 2017	1,427.5369	192
民國107年底 End of 2018	1,427.5369	192
民國108年底 End of 2019	1,427.5369	192
民國109年底 End of 2020	1,427.5369	192
總 局 Headquarter	349.3244	108
竹北市 Chupei City	46.8341	31
湖口鄉 Hukou Township	58.4303	20
新豐鄉 Hsinfeng Township	46.3496	17
新埔鎮 Hsinpu Township	72.1911	19
關西鎮 Kuansi Township	125.5193	21
竹東分局 Chutung Branch	1,078.2125	84
竹東鎮 Chutung Township	53.5133	25
芎林鄉 Chiunglin Township	40.7858	12
橫山鄉 Hengshan Township	66.3502	11
北埔鄉 Peipu Township	50.6676	9
寶山鄉 Paoshan Township	64.7871	10
峨眉鄉 Ermei Township	46.8010	6
尖石鄉 Jienshin Township	527.5795	7
五峰鄉 Wufeng Township	227.7280	4

資料來源：根據本府民政處資料編製。

Tabel 15. Service Districts of Headquarter and Branches

戶數 (戶) Number of Households	人口數 (人) Number of population	每戶平均人口數 (人/戶) Person/Households
165,495	517,641	3.13
170,476	523,993	3.07
174,836	530,486	3.03
179,147	537,630	3.00
183,110	542,042	2.96
187,439	547,481	2.92
191,171	552,169	2.89
195,271	557,010	2.85
200,453	563,933	2.81
205,836	570,775	2.77
143,271	398,066	2.78
74,516	200,782	2.69
28,663	78,971	2.76
19,420	57,511	2.96
11,330	33,027	2.92
9,342	27,775	2.97
62,565	172,709	2.76
35,407	97,100	2.74
6,852	19,872	2.90
4,398	12,547	2.85
3,134	9,035	2.88
5,997	14,619	2.44
2,080	5,403	2.60
2,933	9,646	3.29
1,764	4,487	2.54

Sources : Civil Affairs Department, Hsinchu County Government

表 16. 本局組織概況

中華民國109年12月底

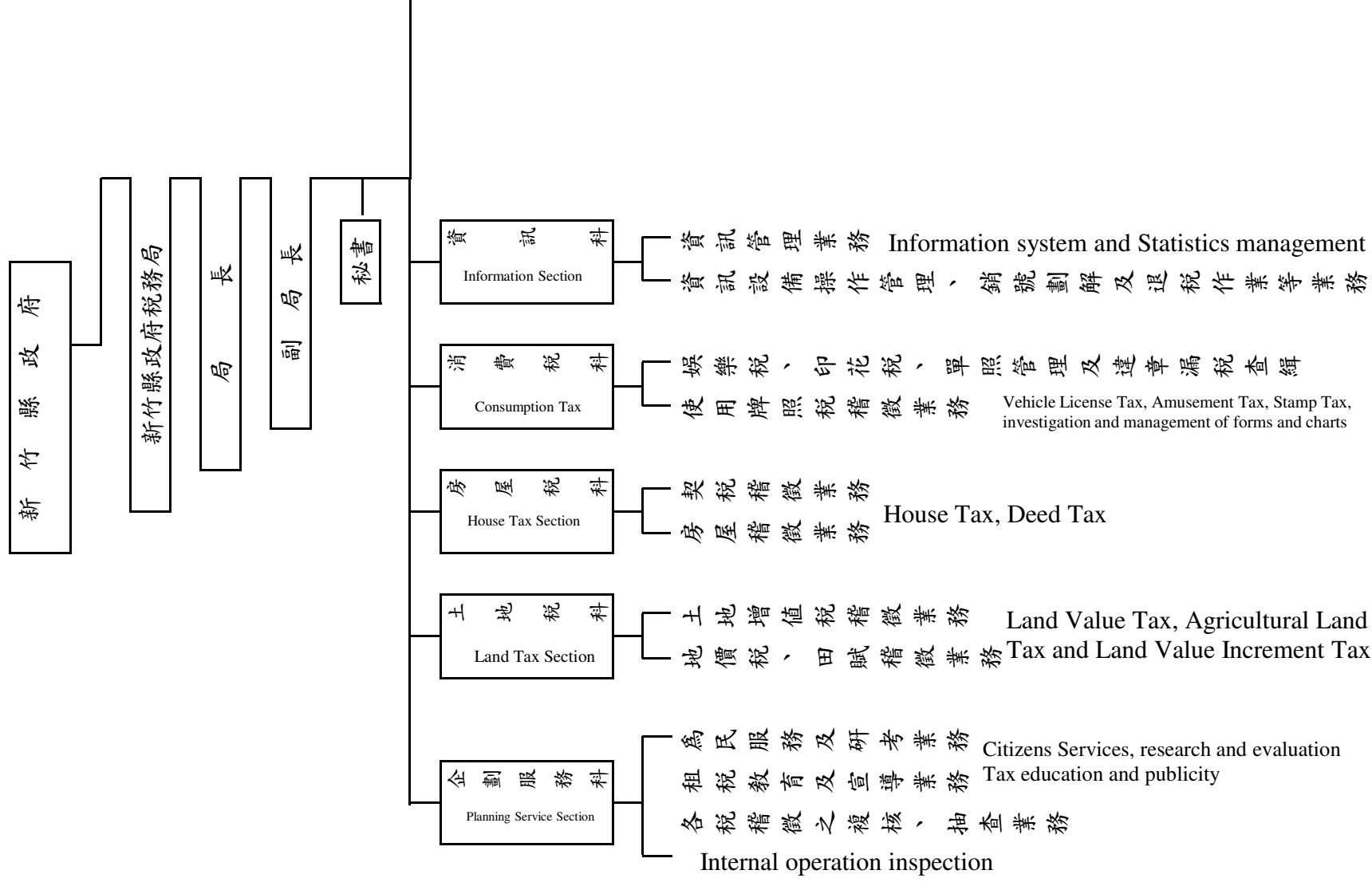

Tabel 16. Organization System of Headquarter and Branches

End of 2020



表 17. 本 局 現 有 員 額 配 置

單位：人

年 度 別 Year		合 計 Total	局 長 Director	副 局 長 Deputy Director	秘 書 Secretary	科 長 Section Chief	主 任 Office Chief	股 長 subsection chief	審 核 員 Revenue Assessor
		(1) 預 算							
民國100年底	End of 2011	111	1	1	1	8	3	17	3
民國101年底	End of 2012	111	1	1	1	8	3	17	3
民國102年底	End of 2013	111	1	1	1	8	3	17	3
民國103年底	End of 2014	111	1	1	1	8	3	17	3
民國104年底	End of 2015	111	1	1	1	8	3	17	3
民國105年底	End of 2016	111	1	1	1	8	3	17	3
民國106年底	End of 2017	111	1	1	1	8	3	17	3
民國107年底	End of 2018	111	1	1	1	7	4	17	3
民國108年底	End of 2019	111	1	1	1	7	4	17	3
民國109年底	End of 2020	111	1	1	1	7	4	17	3
		(2) 實 有							
民國100年底	End of 2011	102	1	1	2	7	3	15	2
民國101年底	End of 2012	106	1	1	1	8	3	16	2
民國102年底	End of 2013	106	1	1	1	8	3	16	2
民國103年底	End of 2014	109	-	1	1	8	3	17	3
民國104年底	End of 2015	109	1	1	1	8	3	17	3
民國105年底	End of 2016	106	1	1	1	8	3	16	2
民國106年底	End of 2017	108	1	1	1	7	3	16	3
民國107年底	End of 2018	101	1	1	1	7	3	17	3
民國108年底	End of 2019	105	1	1	1	7	4	17	3
民國109年底	End of 2020	108	1	1	1	7	4	17	2
局長室 Director Office		2	1	-	1	-	-	-	-
副局長室 Deputy Director Office		1	-	1	-	-	-	-	-
企劃服務科 Planning Service Section		11	-	-	-	1	-	2	2
土地稅科 Land Tax Section		18	-	-	-	1	-	3	-
房屋稅科 House Tax Section		11	-	-	-	1	-	2	-
消費稅科 Consumption Tax Section		11	-	-	-	1	-	2	-
資訊科 Information Section		11	-	-	-	1	-	2	-
法務科 Legal Affairs Section		10	-	-	-	1	-	2	-
竹東分局 Chutung Branch		14	-	-	-	-	1	3	-
行政科 General Affairs Section		10	-	-	-	1	-	1	-
會計室 Accounting Office		4	-	-	-	-	1	-	-
人事室 Personnel Office		4	-	-	-	-	1	-	-
政風室 Civil Service Ethics Office		1	-	-	-	-	1	-	-

資料來源：根據本局人事室資料編製。

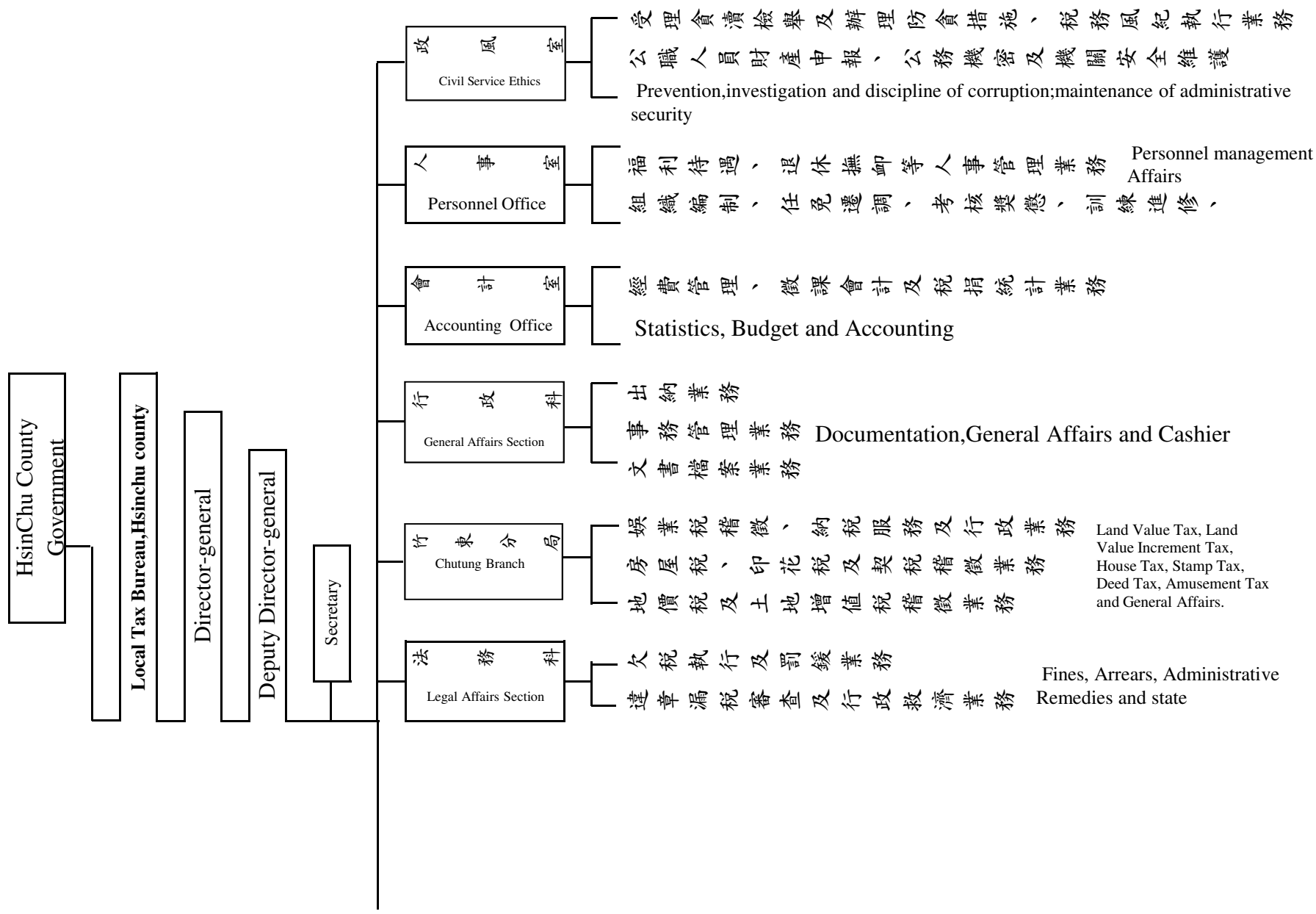
Tabel 17. Allocation of the Personnel

Unit:Person

稅務員 Revenue Officer	科員 Officer	稽查員 Auditor	檢核員 Checker	電子作業 管理師 Systems coordinator	會計室 佐理員 Junior Officer	人事 助理員 Junior Personnel Officer	助理 稅務員 Assistant Revenue Officer	辦事員 Clerk	書記 Associate clerk	雇員 Contract Employee
Expectance										
36	8	-	-	1	-	1	19	7	5	-
36	9	-	-	1	-	1	19	7	4	-
36	9	-	-	1	-	1	19	7	4	-
36	9	-	-	1	-	1	19	7	4	-
36	9	-	-	1	-	1	19	7	4	-
36	9	-	-	1	-	1	19	7	4	-
36	9	-	-	1	-	1	19	7	4	-
37	9	-	-	1	-	1	19	7	3	-
37	9	-	-	1	-	1	21	5	3	-
38	8	-	-	1	-	1	21	5	3	-
Existence										
34	8	-	-	1	-	-	15	7	6	-
36	9	-	-	1	-	-	18	7	3	-
36	9	-	-	1	-	-	18	7	3	-
36	9	-	-	1	-	1	18	7	4	-
36	9	-	-	1	-	1	18	7	3	-
36	9	-	-	1	-	-	18	7	3	-
36	9	-	-	1	-	1	18	7	4	-
33	9	-	-	1	-	1	16	5	3	-
36	8	-	-	-	-	1	20	5	1	-
38	8	-	-	1	-	1	20	5	2	-
-	-	-	-	-	-	-	-	-	-	-
-	-	-	-	-	-	-	-	-	-	-
3	-	-	-	-	-	-	3	-	-	-
11	-	-	-	-	-	-	3	-	-	-
5	-	-	-	-	-	-	3	-	-	-
6	-	-	-	-	-	-	2	-	-	-
4	-	-	-	1	-	-	3	-	-	-
4	-	-	-	-	-	-	2	-	1	-
5	-	-	-	-	-	-	4	-	1	-
-	3	-	-	-	-	-	-	5	-	-
-	3	-	-	-	-	-	-	-	-	-
-	2	-	-	-	-	1	-	-	-	-
-	-	-	-	-	-	-	-	-	-	-

Sources : Personnel Office

表18. 本局現有人員人事資料統計

單位：人

年 底 End of Year	總 計 Total	簡 任(十職等以上) Highest Appointee(Above 10 grade)
民國100年底 End of 2011	102	1
民國101年底 End of 2012	108	1
民國102年底 End of 2013	109	-
民國103年底 End of 2014	109	-
民國104年底 End of 2015	107	1
民國105年底 End of 2016	106	1
民國106年底 End of 2017	15	2
民國107年底 End of 2018	101	2
民國108年底 End of 2019	105	2
民國109年底 End of 2020	108	2
		(1) 姓 別
男 Male	16	-
女 Female	92	2
		(2) 年 齡
29歲以下 Below	5	-
30~39歲 Years old	28	-
40~49歲 Years old	36	-
50~59歲 Years old	36	2
60~65歲 Years old	3	-
66歲以上 Above	-	-
		(3) 職 務
稅務人員 Revenuer	89	2
行政人員 Administrator	10	-
會計人員 Accountant	4	-
人事人員 Personnel	4	-
政風人員 Moralist	1	-
		(4) 學 歷
研究院(所) Master	20	1
大 學 Colleger	72	1
專 科 Junior Colleger	14	-
高中(職) High School	2	-
國中以下 Junior High School&below	-	-
		(5) 考 試
高等考試 Advanced Exam	27	1
普通考試 Ordinary Exam	14	-
特種考試 Special Exam	34	-
其他考試 Others Exam	31	1
未考試及格 Failed in Exam	2	-
		(6) 年 資
5年以下 Below	15	-
6~9年 Years	19	-
10~14年 Years	14	-
15~19年 Years	16	-
20~24年 Years	17	-
25~29年 Years	15	-
30年以上 Above	12	2

資料來源：根據本局人事室資料編製。

Tabel 18. Personnel Statistics

Unit : Person

薦任(六至九職等) Higher Appointee(6~9 grade)	委任(一至五職等) Appointee(1~5 grade)	雇員 Contract Employee
59	42	-
64	43	-
69	40	-
73	36	-
68	38	-
62	43	-
7	6	-
57	42	-
60	43	-
63	43	-
Sex		
9	7	-
54	36	-
Age		
1	4	-
11	17	-
23	13	-
25	9	-
3	-	-
-	-	-
Position		
54	33	-
4	6	-
2	2	-
2	2	-
1	-	-
Antecedents		
14	5	-
41	30	-
8	6	-
-	2	-
-	-	-
Examination		
26	-	-
-	14	-
15	19	-
22	8	-
-	2	-
Seniority		
4	11	-
9	10	-
5	9	-
11	5	-
12	5	-
13	2	-
9	1	-

Sources : Personnel Office

表 19. 本局各項稅捐稽徵經費統計

單位:新臺幣元

會計年度別 及科目別 Fiscal Year & Item of Tax	合 計 Total					中央負擔(省負擔)	
	預算 Budget		決算 Audit		決算占 預算% (A/B)	預算 Budget	
	金額Amount	%	金額Amount	%		金額Amount	%
民國100年度 2011	195,439,000	100.00	180,249,028	100.00	92.23	-	-
民國101年度 2012	197,524,000	100.00	180,955,387	100.00	91.61	-	-
民國102年度 2013	193,364,000	100.00	179,144,478	100.00	92.65	-	-
民國103年度 2014	197,085,000	100.00	181,648,225	100.00	92.17	-	-
民國104年度 2015	197,799,000	100.00	180,724,812	100.00	91.37	-	-
民國105年度 2016	195,817,000	100.00	174,490,129	100.00	89.11	-	-
民國106年度 2017	199,462,000	100.00	176,876,254	100.00	88.68	-	-
民國107年度 2018	184,443,000	100.00	165,430,229	100.00	89.69	-	-
民國108年度 2019	196,394,000	100.00	175,917,250	100.00	89.57	-	-
民國109年度 2020	190,871,000	100.00	179,070,041	100.00	93.82	-	-
行政管理 Administration	131,927,000	71.53	128,156,127	77.47	97.14	-	-
印花稅稽徵 Stamp Tax Levy	1,013,000	0.55	550,274	0.33	54.32	-	-
使用牌照稅稽徵 Vehicle License Tax Levy	6,884,000	3.73	5,564,851	3.36	80.84	-	-
稅務行政管理 Tax Administration	4,459,000	2.42	1,872,087	1.13	41.98	-	-
推行多元化繳稅 Tax Transfer	2,598,000	1.41	2,422,059	1.46	93.23	-	-
處理違章及行政救濟 AdministrationAlmsgiving	521,000	0.28	112,730	0.07	21.64	-	-
納稅服務 Tax Levy Services	1,603,000	0.87	1,491,730	0.90	93.06	-	-
稅務資料電子作業 EDP Affairs	23,397,000	12.69	22,776,299	13.77	97.35	-	-
地價稅稽徵 Land Value Tax Levy	6,851,000	3.71	6,234,594	3.77	91.00	-	-
土地增值稅稽徵 Land Value Increment Tax Levy	3,305,000	1.79	2,879,887	1.74	87.14	-	-
房屋稅稽徵 House tax Levy	7,133,000	3.87	5,899,300	3.57	82.70	-	-
娛樂稅稽徵 Amusement Tax Levy	160,000	0.09	149,097	0.09	93.19	-	-
契稅稽徵 Deed Tax Levy	47,000	0.03	43,640	0.03	92.85	-	-
財務案件移送 Financial Cases Transfer	973,000	0.53	917,366	0.55	94.28	-	-

資料來源：根據本局會計室單位預、決算報告表編製。

Tabel 19. Expenditure on Tax Collection

Unit : NT\$1

Central Government Subsidy			縣負擔 County government Burden				
決算 Audit		決算占 預算% (A/B)	預算 Budget		決算 Audit		決算占 預算% (A/B)
金額Amount	%		金額Amount	%	金額Amount	%	
-	-	-	195,439,000	100.00	180,249,028	100.00	92.23
-	-	-	197,524,000	100.00	180,955,387	100.00	91.61
-	-	-	193,364,000	100.00	179,144,478	100.00	92.65
-	-	-	197,085,000	100.00	181,648,225	100.00	92.17
-	-	-	197,799,000	100.00	180,724,812	100.00	91.37
-	-	-	195,817,000	100.00	174,490,129	100.00	89.11
-	-	-	199,462,000	100.00	176,876,254	100.00	88.68
-	-	-	184,443,000	100.00	165,430,229	100.00	89.69
-	-	-	196,394,000	100.00	175,917,250	100.00	89.57
-	-	-	190,871,000	100.00	179,070,041	100.00	93.82
-	-	-	131,927,000	71.53	128,156,127	77.47	97.14
-	-	-	1,013,000	0.55	550,274	0.33	54.32
-	-	-	6,884,000	3.73	5,564,851	3.36	80.84
-	-	-	4,459,000	2.42	1,872,087	1.13	41.98
-	-	-	2,598,000	1.41	2,422,059	1.46	93.23
-	-	-	521,000	0.28	112,730	0.07	21.64
-	-	-	1,603,000	0.87	1,491,730	0.90	93.06
-	-	-	23,397,000	12.69	22,776,299	13.77	97.35
-	-	-	6,851,000	3.71	6,234,594	3.77	91.00
-	-	-	3,305,000	1.79	2,879,887	1.74	87.14
-	-	-	7,133,000	3.87	5,899,300	3.57	82.70
-	-	-	160,000	0.09	149,097	0.09	93.19
-	-	-	47,000	0.03	43,640	0.03	92.85
-	-	-	973,000	0.53	917,366	0.55	94.28

Sources : Accounting Office, Budget & Audit Accounting Report.

表20. 本局各項稅捐稽徵成本統計

單位:新臺幣元

會計年度別 及稅目別 Fiscal Year & Tax Item	實徵淨額 (千元) Net Actual collection (NT\$1,000)	成本總計 (元) Total Cost (Dollars)	直接成本 Direct Cost			
			小計 Subtotal	人事費 Personnel Expenses	業務費Affairs Expenses (稅捐稽徵業務業務 計劃)	獎補助及損失 Incentives, Subsidies and Losses
民國100年度 2011	7,923,720	178,638,240	127,311,566	83,330,636	43,020,535	960,395
民國101年度 2012	7,339,581	178,215,310	127,221,791	83,284,089	42,810,551	1,127,151
民國102年度 2013	8,113,525	179,314,765	130,148,066	86,475,655	43,128,975	543,436
民國103年度 2014	7,558,269	181,819,342	134,416,555	89,439,295	44,052,968	924,292
民國104年度 2015	7,873,938	179,866,040	134,543,131	90,397,844	42,651,885	1,493,402
民國105年度 2016	7,207,544	174,225,666	133,286,592	90,599,903	42,255,261	431,428
民國106年度 2017	8,495,840	174,578,059	131,742,685	87,435,107	44,168,064	139,514
民國107年度 2018	9,650,802	164,324,234	119,545,987	87,447,189	32,017,541	81,257
民國108年度 2019	10,093,303	165,209,125	120,331,204	88,476,635	31,770,569	84,000
民國109年度 2020	11,132,175	177,996,019	126,390,406	92,755,049	33,555,357	80,000
地價稅 Land Value Tax	1,671,840	48,168,212	34,353,390	24,830,527	9,501,447	21,416
土地增值稅 Land Value Increment Tax	4,289,114	31,775,173	22,253,937	17,113,307	5,125,870	14,760
房屋稅 House Tax	2,051,711	42,827,366	30,658,762	21,871,641	8,768,257	18,864
使用牌照稅 Vehicle License Tax	1,919,016	31,603,906	23,016,732	15,434,440	7,568,980	13,312
契稅 Deed Tax	712,944	8,995,201	6,058,841	5,277,762	776,527	4,552
印花稅 Stamp Tax	378,797	7,753,955	5,390,419	4,248,181	1,138,574	3,664
娛樂稅 Amusement Tax	108,753	6,872,206	4,658,325	3,979,191	675,702	3,432

資料來源：根據本局會計室20903-90-05-2成本表編製。

附註：1.教育捐附徵均併入本稅計算。

Tabel 20. Expenditure on Tax Collection

Unit : NT\$1

間 接 成 本 Indirect Cost					每千元成本 Cost per NT\$1,000
小計 Subtotal	人事費 Personnel Expenses	業務費 Affair Expenses (一般行政業務計劃) (General Administrative Business Plan)	設備及投資費 Equipment and Investment Costs	其他 Others	
51,326,674	35,222,226	9,634,830	6,469,618	-	22.54
50,993,519	34,979,317	9,091,603	6,922,599	-	24.28
49,166,699	34,422,348	8,802,802	5,941,549	-	22.10
47,402,787	31,747,536	8,613,787	7,041,464	-	24.06
45,322,909	31,526,030	8,685,481	5,111,398	-	22.84
40,939,074	28,978,004	8,284,038	3,677,032	-	24.17
42,835,374	31,400,306	8,342,407	3,092,661	-	20.55
44,778,247	32,809,007	8,070,163	3,899,077	-	17.03
44,877,921	31,774,347	7,752,971	5,350,603	-	16.37
51,605,613	34,687,322	9,710,071	7,208,220	-	15.99
13,814,822	9,285,796	2,599,386	1,929,640	-	28.81
9,521,236	6,399,811	1,791,508	1,329,917	-	7.41
12,168,604	8,179,271	2,289,635	1,699,698	-	20.87
8,587,174	5,771,970	1,615,756	1,199,448	-	16.47
2,936,360	1,973,709	552,503	410,148	-	12.62
2,363,536	1,588,679	444,721	330,136	-	20.47
2,213,881	1,488,086	416,562	309,233	-	63.19

Sources : Accounting Office, Table #20903-90-05-2

Notes : 1. Tax in this table had been joined Education Surtax.

五、附 錄

V、Appendix

表21. 本縣各項稅捐實徵數

單位：新台幣千元

(1) 按年月別分

會計年度別 Fiscal Year	總計 Total	國稅 National Taxes
民國100年度 2011	37,290,457	29,037,158
民國101年度 2012	39,420,237	31,993,466
民國102年度 2013	40,499,888	32,278,057
民國103年度 2014	46,224,391	38,505,457
民國104年度 2015	50,941,305	42,954,193
民國105年度 2016	51,111,732	43,796,888
民國106年度 2017	52,649,970	44,016,919
民國107年度 2018	55,261,450	45,492,471
民國108年度 2019	61,213,455	51,005,506
民國109年度 2020	60,421,255	50,234,692
109年1月 Jan.	3,220,656	2,700,737
2月 Feb.	649,503	402,200
3月 Mar.	3,793,112	3,443,176
4月 Apr.	1,632,959	117,735
5月 May	6,228,556	3,957,412
6月 June	6,414,889	5,310,940
7月 July	12,646,175	12,252,339
8月 Aug.	3,368,385	2,991,638
9月 Sept.	7,916,938	7,562,609
10月 Oct.	5,831,221	5,416,721
11月 Nov.	5,721,661	4,138,276
12月 Dec.	2,997,200	1,940,909

資料來源：根據財政部北區國稅局竹北分局及本局徵課會計報告表編製。

附註：1.本表金額為實徵淨額，罰鍰為國稅及縣稅罰鍰合計數。

2.自民國88年7月起，原省稅之營業稅改為國稅，牌照稅及印花稅改為縣稅。

Tabel 21. Actual Collection Taxes**(A) By Year/Month**

Unit : NT\$1,000

省 稅 Provincial Taxes	縣 市 稅 County & City Taxes	教 育 捐 Education Surtax	罰 鍰 及 其 他 Fines & Others
-	7,923,719	1	329,579
-	7,339,581	-	87,190
-	8,113,525	-	108,306
-	7,558,269	-	160,665
-	7,873,938	-	113,174
-	7,207,366	178	107,300
-	8,495,840	-	137,211
-	9,650,802	-	118,177
-	10,093,303	-	114,646
-	10,093,303	-	93,260
-	514,398	-	5,521
-	239,596	-	7,707
-	340,947	-	8,989
-	1,504,600	-	10,624
-	2,265,141	-	6,003
-	1,095,896	-	8,053
-	388,069	-	5,767
-	370,188	-	6,559
-	348,676	-	5,653
-	403,164	-	11,336
-	1,576,176	-	7,209
-	1,046,452	-	9,839

Sources : National Tax Administration Bureau, Accounting Office, Revenue Service Office, Hsinchu County Section

Notes : 1.The amount in this table denoted net actual collection. Fines are sum of national tax and county & city taxes.

2.Since July 1999, Business tax in provincial tax was changed to belong to national tax, and Vehicle license tax and Stamp tax in provincial tax were changed to belong to county tax .

表21. 本縣各項稅捐實徵數(續完)

單位：新台幣千元

(2) 按稅目別分

稅目別 Items of Tax	100年度 2011	101年度 2012	102年度 2013	103年度 2014
總計 Grand Total	37,290,457	39,420,237	40,499,888	46,224,391
國稅 National Taxes	29,037,158	31,993,466	32,278,057	38,505,457
營利事業所得稅Business Income Tax	10,920,613	12,160,353	12,428,606	15,701,426
綜合所得稅Individual Income Tax	8,239,143	9,529,490	9,410,648	10,734,932
遺產稅及贈與稅Estate and Gift Tax	223,173	379,341	216,359	179,791
貨物稅Commodity Tax	5,150,372	5,395,841	5,406,119	5,551,431
證券交易稅Securities Transaction Tax	933,557	801,466	688,934	890,978
期貨交易稅Futures Transaction Tax	17,521	27,739	13,448	18,186
營業稅Business Tax	3,511,927	3,653,996	4,077,695	5,347,377
菸酒稅Tobacco and Alcohol Tax	40,852	45,240	36,248	42,008
特種貨物及勞務稅 Specifically Selected Goods and Services Tax	-	-	-	39,328
縣市稅 County & City Taxes	7,923,719	7,339,581	8,113,525	7,558,269
地價稅Land Value Tax	1,084,735	1,044,011	1,214,237	1,230,603
田賦Agriculture Land Tax	-	-	-	-
土地增值稅Land Value Increment Tax	3,405,238	2,788,802	3,171,250	2,525,223
房屋稅House Tax	1,191,961	1,247,268	1,313,057	1,383,132
使用牌照稅Vehicle License Tax	1,479,494	1,519,224	1,568,516	1,624,043
契稅Deed Tax	414,182	425,690	511,725	446,815
印花稅Stamp Tax	260,347	223,097	249,302	257,006
娛樂稅Amusement Tax	87,762	91,489	85,438	91,447
臨時捐及其他 Surtax&Others	1	-	-	-
教育捐Education Surtax	1	-	-	-
罰鍰及其他 Fines&Others	329,579	87,190	108,306	160,665

資料來源：根據財政部北區國稅局竹北分局及本局徵課會計報告表編製。

附註：1. 本表金額為實徵淨額，罰鍰為國稅及縣稅罰鍰合計數。

2. 自民國88年7月起，原省稅之營業稅改為國稅，牌照稅及印花稅改為縣稅。

Tabel 21. Actual Collection Taxes(cont.end)**(B) By Tax Item**

Unit : NT\$1,000

104年度 2015	105年度 2016	106年度 2017	107年度 2018	108年度 2019	109年度 2020
50,941,305	51,111,732	52,649,970	55,261,450	61,213,455	60,421,255
42,954,193	43,796,888	44,016,919	45,492,471	51,005,506	50,234,692
18,210,583	18,023,108	17,846,691	18,209,575	23,925,481	19,843,918
12,446,796	13,851,110	14,532,717	15,076,395	15,040,196	16,088,908
191,206	351,936	293,890	474,965	398,054	409,619
5,695,567	5,036,706	5,144,839	4,501,815	3,965,585	4,300,559
825,642	691,605	938,734	1,018,659	903,222	1,557,955
41,878	42,920	43,452	51,397	28,973	54,538
5,439,854	5,738,014	5,170,861	6,118,043	6,709,507	7,938,670
54,828	50,689	46,701	38,480	35,238	39,200
47,839	10,800	966	3,142	750	1,325
7,873,938	7,207,366	8,495,840	9,650,802	10,093,303	10,093,303
1,183,764	1,249,205	1,303,663	1,489,969	1,839,980	1,839,980
-	-	-	-	-	-
2,582,151	1,726,758	2,588,264	3,313,303	3,156,771	3,156,771
1,479,149	1,613,240	1,915,616	1,954,532	2,068,244	2,068,244
1,705,992	1,756,609	1,800,940	1,841,941	1,878,159	1,878,159
517,133	463,909	490,267	596,289	710,989	710,989
313,311	312,157	306,403	354,583	337,018	337,018
92,438	85,488	90,687	100,185	102,142	102,142
-	178	-	-	-	-
-	178	-	-	-	-
113,174	107,300	137,211	118,177	114,646	93,260

Sources : National Tax Administration Bureau, Accounting Office, Revenue Service Office, Hsinchu County Section

Notes : 1.The amount in this table denoted net actual collection. Fines are sum of national tax and county & city taxes.

2.Since July 1999, Business tax in provincial tax was changed to belong to national tax,and Vehicle license tax and Stamp tax in provincial tax were changed to belong to county tax .

表 22. 本局稅務服務中心服務統計表
Table 22.The Statistical Table of Tax Affairs Service Center

民國109年 2020

件(次)數 Cases	小 計 Subtotal
服務項目 Service Items	
1. 解答稅務法令 To answer the inquiries for laws and regulations of tax administration.	5,415
2. 解說納稅程序 To elaborate on tax payment procedure.	4,320
3. 輔導納稅人填寫各項書表 To help tax payers fill out the application forms.	4,283
4. 指引納稅人至業務單位櫃台洽辦業務 To guide tax payers to the service counter.	23,510
5. 免費電話、專線電話服務及一般諮詢服務 To provide toll- free telephone and general inquiry.	72,512
6. 各類空白書表及統一發票對獎單提供 To provide the application forms and uniform- invoice winning numbers.	5,245
7. 受理納稅申訴案件 To accept compliant cases.	72
8. 全功能服務櫃台受理查調全國財產清單等案件 To accept to apply for a national property list at general service counter.	386,044
9. 受理稅務興革意見 To receive opinions for the improvement of tax affairs.	-
10. 委外設置投幣式影印機提供服務 To provide the coin-operated photocopier.	1,544
合 計 Total	502,945

資料來源：由本局企劃服務科提供。

Source :Planning Service Section

刊 名：新竹縣一〇九年稅捐統計要覽

Title: The Tax Statistical Abstract of Hsinchu County, 2020

(第五十二期)

Series No.52

出 刊 頻 率：年刊

Frequency: Annually

出 版 機 關：新竹縣政府稅務局

Publisher: Local Tax Bureau, Hsinchu County

新竹縣竹北市光明六路六號

No. 6, Guangming 6th Rd., Jhubei City,
Hsinchu County 30211, Taiwan (R.O.C.)

03-5518141轉813

03-5518141 extn. 813

出 版 年 月：民國110年5月

Date of Issue: May, 2021

創 刊 年 月：民國58年11月

Date of First Issue: November, 1969

G P N : 2 0 0 5 8 0 0 0 1 7