

中華民國111年
2022

新竹縣稅捐統計年報

The Tax Statistical Abstract of Hsinchu County

第 54期 (年刊)

Series No. 54(Yearbook)

新竹縣政府稅務局 編印

Local Tax Bureau, Hsinchu County

中華民國112年4月出版

Published on April, 2023

編製說明

- 一、本刊編印目的，係將本局111年度稅收成果、稅源分析、行政組織及稅捐稽徵經費等資料彙整，並將最近10年各項統計數字予以併列，提供使用者參考。
- 二、本刊所稱「各項稅收」係指地價稅、土地增值稅、房屋稅、使用牌照稅、契稅、印花稅及娛樂稅等7大地方稅稅目為主，及包括為數極微的教育捐；另「稅捐收入(簡稱稅收)」係指上開7項地方稅稅目之統稱。內容分為(1)提要分析、(2)稅收、(3)稅源及其他、(4)行政組織等四大類，其中「實徵數」包括本年度及以前年度之實徵數，「實徵淨額」為上開實徵數減除退還以前年度歲入款。
- 三、除各表特別註記外，本刊各表所稱「年度」係指政府會計年度，採用曆年制，期間為當年1月1日至同年12月31日；「年底」係指截至當年度12月底止之統計數字。
- 四、本刊運算之平均數及百分數計至小數點以下二位為止，餘數採四捨五入。統計表細項合計與總數略有差異。使用符號代表意義如下：〔-〕表示無數值；〔--〕表示數值無意義；數值前加〔-〕表示負號；〔0〕表示數值不及半單位。
- 五、本刊各表資料來源，係以本局各業務單位編送之統計報表及會計室編製之徵課會計報表所載資料為準據。倘內容有誤漏之處，敬請不吝指正。

目次

壹、提要分析

提要分析	1
------------	---

貳、稅收

表2-1 各項稅捐預算數、查定數與實徵數	5
----------------------------	---

總計	5
----------	---

一、稅捐收入	7
--------------	---

（一）地價稅	9
--------------	---

（二）土地增值稅	11
----------------	----

（三）房屋稅	13
--------------	----

（四）使用牌照稅	15
----------------	----

（五）契稅	17
-------------	----

（六）印花稅	19
--------------	----

（七）娛樂稅	21
--------------	----

（八）教育捐	23
--------------	----

二、罰鍰收入	25
--------------	----

（一）財務罰鍰	27
---------------	----

（二）罰金罰鍰	29
---------------	----

表2-2 各項稅捐實徵淨額與結構比	31
-------------------------	----

表2-3 各項稅捐繳付公庫數	35
----------------------	----

總計	35
----------	----

一、本年度	37
-------------	----

二、以前年度	39
--------------	----

三、收回以前年度繳付數	41
-------------------	----

參、稅源及其他

表3-1 地價稅稅源	43
------------------	----

一、稅地種類分析	43
----------------	----

二、減免稅地概況	45
----------------	----

Contents

I. Summary Analysis

Summary Analysis	1
------------------	---

II. Tax Revenues

Table 2-1 Budget Amount, Audited Amount and Actual Collection	5
---	---

Grand Total	5
-------------	---

A. Collections of Taxes and Surtaxes	7
--------------------------------------	---

1. Land Value Tax	9
-------------------	---

2. Land Value Increment Tax	11
-----------------------------	----

3. House Tax	13
--------------	----

4. Vehicle License Tax	15
------------------------	----

5. Deed Tax	17
-------------	----

6. Stamp Tax	19
--------------	----

7. Amusement Tax	21
------------------	----

8. Education Surtax	23
---------------------	----

B. Punitive Fine Revenue	25
--------------------------	----

1. Financial Penalty	27
----------------------	----

2. Belated Surcharge	29
----------------------	----

Table 2-2 Net Actual Collection and Structure Ratio in Recent Years	31
---	----

Table 2-3 Taxation Forwarded to Treasury	35
--	----

Grand Total	35
-------------	----

A. Current Fiscal Year	37
------------------------	----

B. Previous Fiscal Year	39
-------------------------	----

C. Tax Refund for Previous Years	41
----------------------------------	----

III. Tax Sources and Others

Table 3-1 Sources of Land Value Tax	43
-------------------------------------	----

A. Analysis for the Kinds of Land	43
-----------------------------------	----

B. Broadview for the Reduction or Exemption of Land	45
---	----

表3-2 土地增值稅稅源	47
一、按稅率別分	47
二、按移轉原因別分	49
表3-3 房屋稅稅源	53
表3-4 使用牌照稅稅源及稽徵	69
一、稅源	69
二、稽徵	71
表3-5 契稅稅源	73
表3-6 印花稅稅源	77
表3-7 娛樂稅稅源	81
表3-8 各項稅捐劃解百分率一覽表	85
表3-9 各項稅捐現行稅率表	86
表3-10 查(核)定開徵數、未徵數情形	95
總計	95
一、本年度	101
二、以前年度	107
表3-11 違章漏稅案件處理及財務罰鍰執行情形	113
表3-12 各項稅捐稽徵成本統計	117

肆、行政組織

表4-1 稽徵區域劃分	119
表4-2 組織概況	121
表4-3 現有員額配置	123
表4-4 現有人員人事資料統計	127
表4-5 歲出預決算數	129

Table 3-2 Sources of Land Value Increment Tax	47
A. By Tax Rate	47
B. By Transfer Reason	49
Table 3-3 Sources of House Tax	53
Table 3-4 Sources and Levy of Vehicle License Tax	69
A. Sources of Vehicle License Tax	69
B. Levy of Vehicle License Tax	71
Table 3-5 Sources of Deed Tax	73
Table 3-6 Sources of Stamp Tax	77
Table 3-7 Sources of Amusement Tax	81
Table 3-8 The Distribution Rate of Current Taxes	85
Table 3-9 Current Tax Rates for Taxation	86
Table 3-10 The Management of Opening Collection for Assessed (Verified) and of Tax Not Collected	95
Grand Total	95
A. Current Fiscal Year	101
B. Previous Fiscal Years	107
Table 3-11 The Management of Tax Evasion Law and Execution Status of Fine	113
Table 3-12 Cost of Tax Levying	117

IV. Administration Organization

Table 4-1 Service Districts of Headquarter and Branches	119
Table 4-2 Organization of Headquarter and Branches	121
Table 4-3 Allocation of the Personnel	123
Table 4-4 Personnel Statistics	127
Table 4-5 The Budget and Final Accounts of Annual Expenditure	129

壹、提要分析

I. Summary Analysis

壹、提要分析

一、實徵淨額與預算數比較

本縣 111 年地方稅稅捐收入實徵淨額總計 103 億 3,055 萬 3 千元，預算數總計 105 億 2,066 萬 4 千元，預算達成率 98.19%。各稅目預算達成率分別為地價稅 105.65%，土地增值稅 73.09%、房屋稅 116.53%、使用牌照稅 106.25%、契稅 160.31%、印花稅 132.22%及娛樂稅 159.93%(如圖 1)。

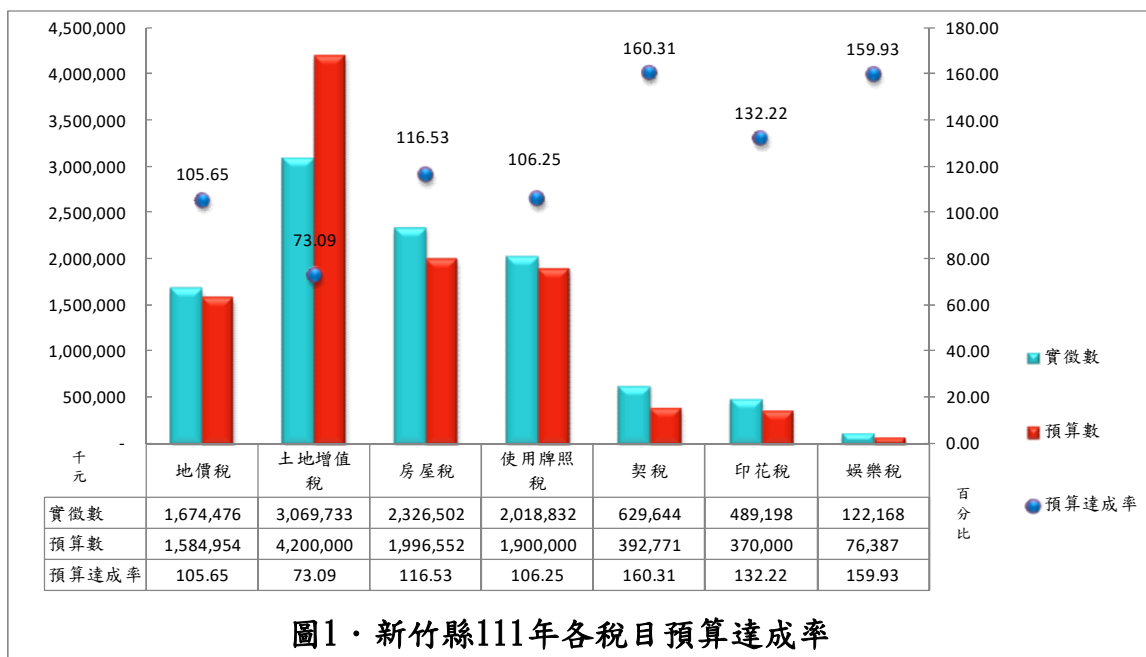

二、實徵淨額與上年度同期比較：

本縣 111 年地方稅稅捐收入與上年同期比較，減少 13 億 1,629 萬元，稅收成長-11.30%。各稅目與上年同期比較成長率分別為地價稅 1.91%、土地增值稅-31.79%、房屋稅 5.64%、使用牌照稅 2.68%、契稅-21.24%、印花稅 10.12%及娛樂稅 33.43%(如圖 2)。

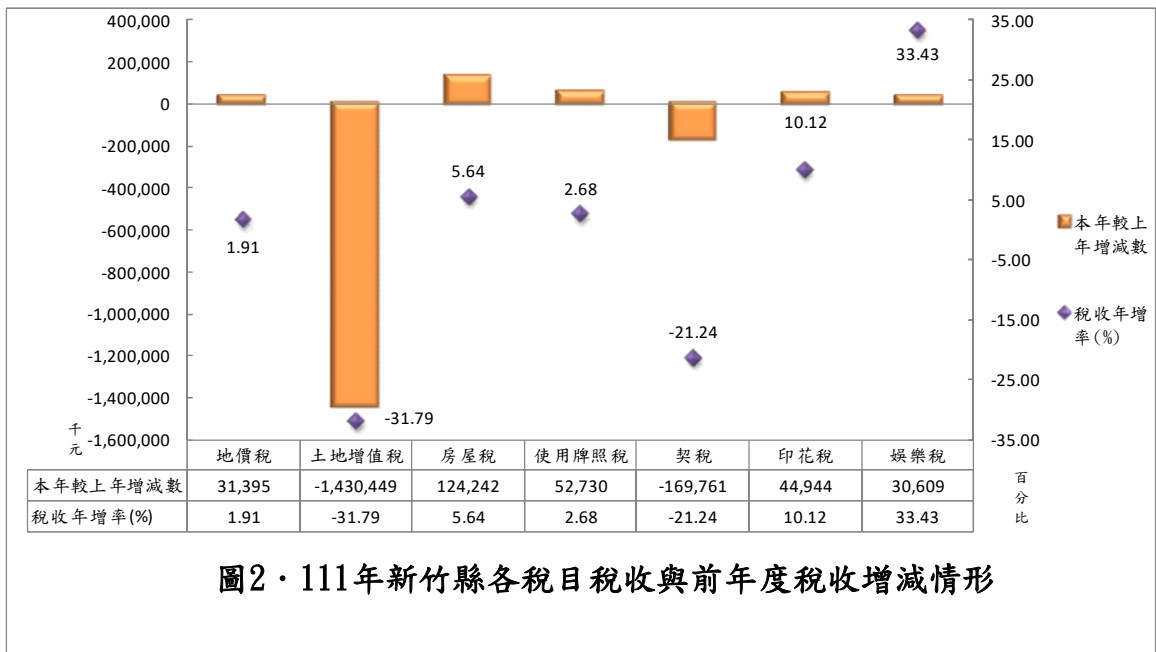

三、稅收結構

本縣稅收係由地價稅、土地增值稅、房屋稅、使用牌照稅、契稅、印花稅及娛樂稅所組成。近年來本縣辦理多次區段徵收，土地規劃完善，加上縣府推動各項建設有成，工商業蓬勃發展，房地產交易熱絡，土地房屋市價不斷向上攀升，地價稅及房屋稅稅收逐年增加。土地增值稅係屬機會稅，稅收之多寡與景氣牽動而時有起伏。使用牌照稅歷年稅收來源穩定，且逐年增長。本縣 111 年各稅目收入占稅捐收入之比重以土地增值稅 29.72%居首，其餘依序為房屋稅 22.52%、使用牌照稅 19.54%、地價稅 16.21%、契稅 6.09%、印花稅 4.74%及娛樂稅 1.18%(如圖 3)。

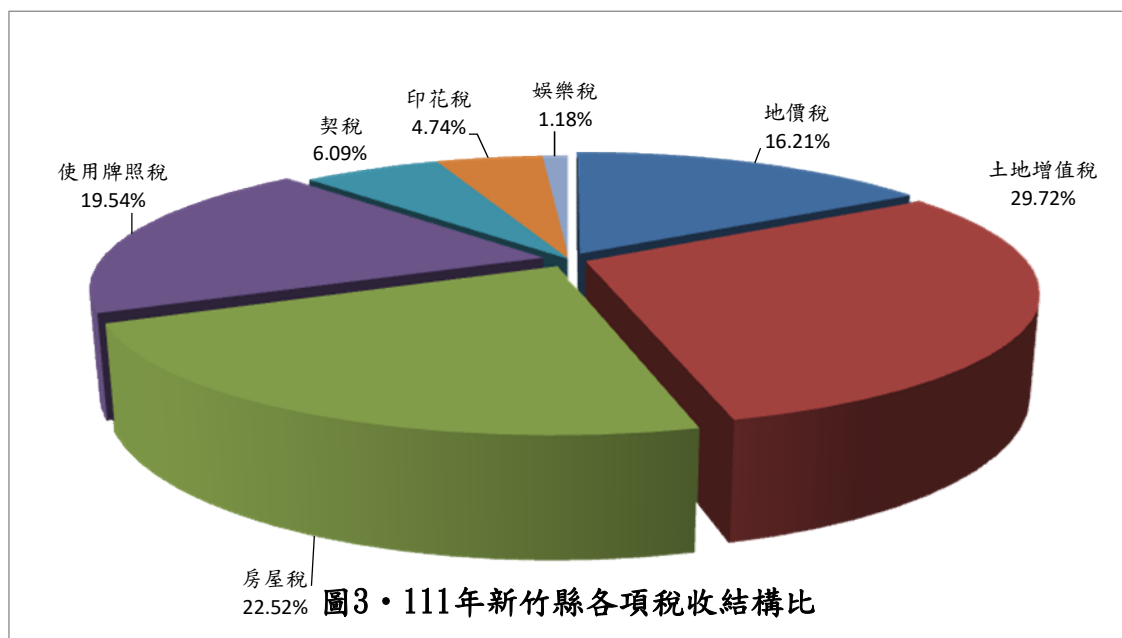

四、近十年稅收成長趨勢

本縣近十年整體稅收受經濟景氣及租稅政策交互影響，各年稅收上下波動，但長期整體稅收呈現成長走勢。本縣 111 年地方稅稅捐收入實徵淨額為 103 億 3,055 萬 3 千元，較 102 年實徵淨額 81 億 1,352 萬 5 千元成長 27.33% (如圖 4)。

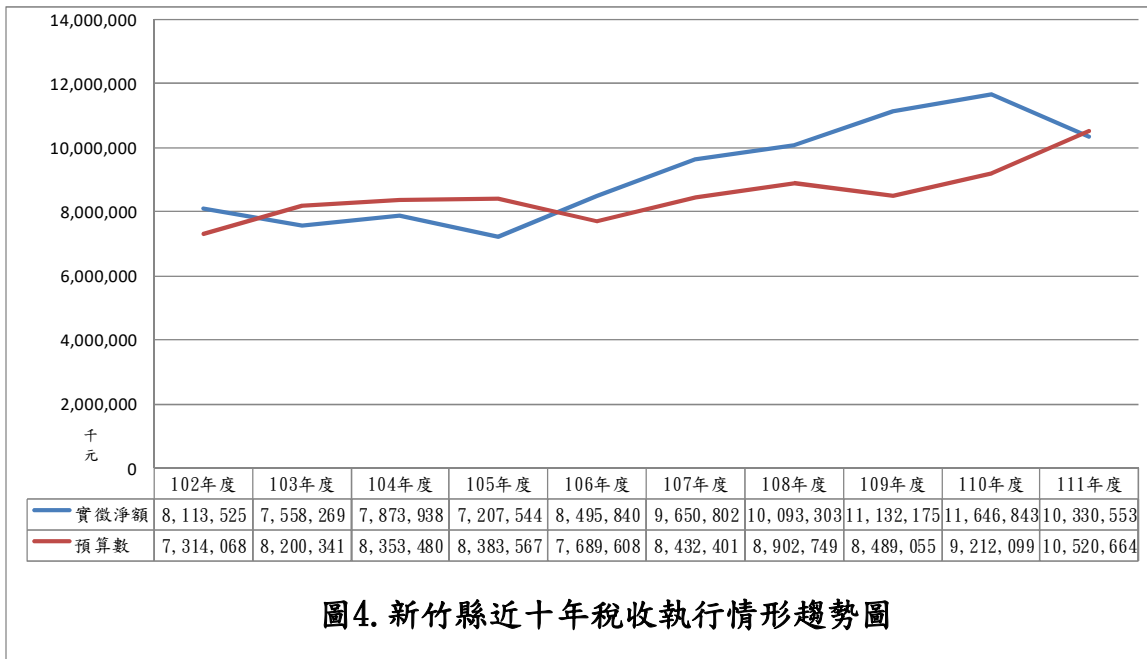

貳、稅收

II. Tax Revenues

表 2-1 各項稅捐預算數、查定數與實徵數
總計

單位：新臺幣元

會計年度(月)別 Fiscal Year (Month)	預算數 (1) Budget Amount	查定數 Audited Amount		
		合計 (2)=(3)+(4) Total	本年度 (3) Current FY	以前年度 (4) Previous FY
民國 102年度 FY 2013	7,338,568,000	8,826,749,072	8,182,886,460	643,862,612
民國 103年度 FY 2014	8,250,341,000	8,124,111,644	7,519,305,805	604,805,839
民國 104年度 FY 2015	8,403,480,000	8,314,180,167	7,919,801,612	394,378,555
民國 105年度 FY 2016	8,433,567,000	7,881,857,912	7,507,031,156	374,826,756
民國 106年度 FY 2017	7,739,608,000	9,226,181,775	8,604,358,483	621,823,292
民國 107年度 FY 2018	8,461,401,000	10,509,958,178	9,818,573,374	691,384,804
民國 108年度 FY 2019	8,923,749,000	10,726,598,243	10,013,242,751	713,355,492
民國 109年度 FY 2020	8,508,055,000	11,792,401,125	11,254,305,051	538,096,074
民國 110年度 FY 2021	9,231,099,000	12,522,447,774	11,914,702,163	607,745,611
民國 111年度 FY 2022	10,539,664,000	11,007,162,143	10,182,303,451	824,858,692
1月 Jan.	436,689,000	1,370,976,189	564,048,034	806,928,155
2月 Feb.	440,672,000	376,236,373	374,626,694	1,609,679
3月 Mar.	442,895,000	375,249,042	374,471,585	777,457
4月 Apr.	1,322,192,000	2,288,276,705	2,288,380,421	-103,716
5月 May	1,893,861,000	2,678,409,531	2,678,522,143	-112,612
6月 June	1,707,288,000	270,526,157	270,044,101	482,056
7月 July	525,765,000	319,232,765	318,382,068	850,697
8月 Aug.	452,645,000	356,940,096	346,574,406	10,365,690
9月 Sep.	453,591,000	284,520,115	278,723,169	5,796,946
10月 Oct.	454,576,000	321,969,920	318,770,593	3,199,327
11月 Nov.	1,346,192,000	1,974,613,982	1,979,147,467	-4,533,485
12月 Dec.	1,063,298,000	390,211,268	390,612,770	-401,502

資料來源：根據本局徵課會計報告表WAA416及WAA40CP1編製。

說明：1、1月份之以前年度查定數含上年度結轉數。

2、總計 = 稅捐收入 + 工程受益費 + 罰鍰收入，稅捐收入 = 地價稅 + ... + 教育捐，罰鍰收入 = 財務罰鍰 + 罰金

Table 2-1 Budget Amount, Audited Amount and Actual Collection
Grand Total

Unit : N.T.\$

實徵數 Actual Collection			退還以前 年度收入數 (8) Refund for Revenues of Privious FY	實徵淨額 (9)=(5)-(8) Net Actual Collection	實徵淨額 占預算數% (10)=(9)/(1) Net Actual Collection/ Budget Amount
合計 (5)=(6)+(7) Total	本年度 (6) Current FY	以前年度 (7) Previous FY			
8,185,102,136	7,979,157,560	205,944,576	23,790,861	8,161,311,275	111.21
7,640,442,816	7,344,682,152	295,760,664	28,379,697	7,612,063,119	92.26
7,929,238,224	7,804,402,969	124,835,255	24,916,919	7,904,321,305	94.06
7,261,281,769	7,141,070,432	120,211,337	32,731,534	7,228,550,235	85.71
8,560,647,300	8,362,595,960	198,051,340	39,885,476	8,520,761,824	110.09
9,712,395,079	9,469,098,028	243,297,051	39,143,427	9,673,251,652	114.32
10,204,034,300	9,809,794,401	394,239,899	89,307,199	10,114,727,101	113.35
11,194,798,669	10,990,267,055	204,531,614	43,117,053	11,151,681,616	131.07
11,709,111,209	11,457,618,573	251,492,636	38,112,826	11,670,998,383	126.43
10,389,341,411	9,918,180,779	471,160,632	35,554,714	10,353,786,697	98.24
498,574,532	390,486,275	108,088,257	11,788,153	486,786,379	111.47
415,684,901	390,358,893	25,326,008	2,713,914	412,970,987	93.71
461,690,783	441,410,066	20,280,717	2,774,745	458,916,038	103.62
1,437,028,256	1,429,788,014	7,240,242	1,913,351	1,435,114,905	108.54
2,275,144,382	2,260,153,068	14,991,314	1,363,892	2,273,780,490	120.06
1,267,013,376	1,258,146,970	8,866,406	3,253,129	1,263,760,247	74.02
425,459,366	414,251,897	11,207,469	2,971,268	422,488,098	80.36
647,275,141	423,521,059	223,754,082	2,228,570	645,046,571	142.51
348,497,414	342,027,430	6,469,984	1,946,670	346,550,744	76.40
329,423,127	313,021,592	16,401,535	246,185	329,176,942	72.41
1,420,181,555	1,415,906,788	4,274,767	2,851,735	1,417,329,820	105.28
863,368,578	839,108,727	24,259,851	1,503,102	861,865,476	81.06

表 2-1 各項稅捐預算數、查定數與實徵數 (續1)

一、稅捐收入

單位：新臺幣元

會計年度(月)別 Fiscal Year (Month)		預算數 (1) Budget Amount	查定數 Audited Amount		
			合計 (2)=(3)+(4) Total	本年度 (3) Current FY	以前年度 (4) Previous FY
民國 102年度	FY 2013	7,314,068,000	8,617,557,642	8,146,016,529	471,541,113
民國 103年度	FY 2014	8,200,341,000	7,948,323,467	7,496,580,847	451,742,620
民國 104年度	FY 2015	8,353,480,000	8,192,292,558	7,902,822,583	289,469,975
民國 105年度	FY 2016	8,383,567,000	7,764,960,338	7,486,438,071	278,522,267
民國 106年度	FY 2017	7,689,608,000	9,098,849,941	8,574,099,393	524,750,548
民國 107年度	FY 2018	8,432,401,000	10,381,817,384	9,799,045,821	582,771,563
民國 108年度	FY 2019	8,902,749,000	10,592,770,587	9,989,222,280	603,548,307
民國 109年度	FY 2020	8,489,055,000	11,653,070,012	11,230,597,099	422,472,913
民國 110年度	FY 2021	9,212,099,000	12,385,336,858	11,897,003,874	488,332,984
民國 111年度	FY 2022	10,520,664,000	10,867,924,251	10,166,402,417	701,521,834
1月	Jan.	435,139,000	1,256,409,052	563,058,375	693,350,677
2月	Feb.	439,122,000	375,560,581	374,497,291	1,063,290
3月	Mar.	441,345,000	373,234,369	373,348,196	-113,827
4月	Apr.	1,320,642,000	2,285,558,864	2,286,143,268	-584,404
5月	May	1,892,311,000	2,676,725,483	2,677,381,595	-656,112
6月	June	1,705,738,000	266,249,737	266,049,580	200,157
7月	July	524,215,000	316,459,557	316,516,096	-56,539
8月	Aug.	451,095,000	351,513,699	346,302,632	5,211,067
9月	Sep.	452,041,000	283,863,698	278,332,801	5,530,897
10月	Oct.	453,026,000	321,190,319	318,454,303	2,736,016
11月	Nov.	1,344,542,000	1,973,262,223	1,977,941,166	-4,678,943
12月	Dec.	1,061,448,000	387,896,669	388,377,114	-480,445

資料來源：根據本局徵課會計報告表WAA416及WAA40CP1編製。

說明：1、1月份之以前年度查定數含上年度結轉數。

2、稅捐收入 = 地價稅 + ... + 教育捐。

Table 2-1 Budget Amount, Audited Amount and Actual Collection (Cont.1)

A. Collections of Taxes and Surtaxes

Unit : N.T.\$

實徵數 Actual Collection			退還以前 年度收入數 (8) Refund for Revenues of Privious FY	實徵淨額 (9)=(5)-(8) Net Actual Collection	實徵淨額 占預算數% (10)=(9)/(1) Net Actual Collection/ Budget Amount
合計 (5)=(6)+(7) Total	本年度 (6) Current FY	以前年度 (7) Previous FY			
8,136,652,658	7,960,969,126	175,683,532	23,127,279	8,113,525,379	110.93
7,586,090,249	7,331,327,451	254,762,798	27,820,935	7,558,269,314	92.17
7,897,672,980	7,790,598,175	107,074,805	23,734,573	7,873,938,407	94.26
7,236,439,938	7,127,691,879	108,748,059	28,895,789	7,207,544,149	85.97
8,534,626,530	8,345,777,679	188,848,851	38,786,195	8,495,840,335	110.48
9,688,017,194	9,457,615,388	230,401,806	37,215,252	9,650,801,942	114.45
10,180,066,275	9,797,042,175	383,024,100	86,763,513	10,093,302,762	113.37
11,168,110,107	10,976,374,998	191,735,109	35,935,070	11,132,175,037	131.14
11,684,653,974	11,445,251,523	239,402,451	37,810,764	11,646,843,210	126.43
10,365,313,606	9,909,106,386	456,207,220	34,760,759	10,330,552,847	98.19
497,051,415	390,170,169	106,881,246	11,700,935	485,350,480	111.54
414,770,031	390,251,415	24,518,616	2,636,903	412,133,128	93.85
459,907,016	441,014,746	18,892,270	2,726,709	457,180,307	103.59
1,435,781,607	1,429,518,813	6,262,794	1,894,884	1,433,886,723	108.57
2,273,312,145	2,259,254,577	14,057,568	1,353,316	2,271,958,829	120.06
1,264,411,627	1,256,197,183	8,214,444	3,182,430	1,261,229,197	73.94
423,146,675	413,182,586	9,964,089	2,970,409	420,176,266	80.15
641,440,323	423,066,236	218,374,087	2,227,790	639,212,533	141.70
347,357,800	341,556,888	5,800,912	1,946,329	345,411,471	76.41
328,177,345	312,568,044	15,609,301	242,341	327,935,004	72.39
1,418,590,254	1,414,757,863	3,832,391	2,796,464	1,415,793,790	105.30
861,367,368	837,567,866	23,799,502	1,082,249	860,285,119	81.05

表 2-1 各項稅捐預算數、查定數與實徵數 (續2)

(一) 地價稅

單位：新臺幣元

會計年度(月)別 Fiscal Year (Month)		預算數 (1) Budget Amount	查定數 Audited Amount		
			合計 (2)=(3)+(4) Total	本年度 (3) Current FY	以前年度 (4) Previous FY
民國 102年度	FY 2013	1,145,905,000	1,372,063,730	1,175,694,194	196,369,536
民國 103年度	FY 2014	1,270,519,000	1,337,620,797	1,182,419,927	155,200,870
民國 104年度	FY 2015	1,284,479,000	1,292,982,458	1,195,773,792	97,208,666
民國 105年度	FY 2016	1,290,312,000	1,373,773,306	1,267,471,104	106,302,202
民國 106年度	FY 2017	1,300,315,000	1,396,877,461	1,284,480,299	112,397,162
民國 107年度	FY 2018	1,925,017,000	1,794,369,231	1,704,640,444	89,728,787
民國 108年度	FY 2019	1,746,836,000	1,991,684,691	1,688,318,767	303,365,924
民國 109年度	FY 2020	1,568,327,000	1,825,037,260	1,691,785,138	133,252,122
民國 110年度	FY 2021	1,576,923,000	1,795,265,832	1,650,614,146	144,651,686
民國 111年度	FY 2022	1,584,954,000	1,814,588,622	1,670,554,874	144,033,748
1月	Jan.	1,182,000	150,714,457	176,083	150,538,374
2月	Feb.	1,771,000	201,496	207,468	-5,972
3月	Mar.	5,386,000	4,901,701	4,876,177	25,524
4月	Apr.	2,205,000	4,734,555	4,760,257	-25,702
5月	May	2,676,000	6,533,701	6,531,601	2,100
6月	June	7,139,000	4,266,417	4,250,821	15,596
7月	July	6,989,000	1,297,479	1,327,164	-29,685
8月	Aug.	7,279,000	1,629,778	1,618,116	11,662
9月	Sep.	1,774,000	2,019,877	1,977,206	42,671
10月	Oct.	9,163,000	20,434,287	20,527,874	-93,587
11月	Nov.	912,958,000	1,616,429,861	1,622,061,559	-5,631,698
12月	Dec.	626,432,000	1,425,013	2,240,548	-815,535

資料來源：根據本局徵課會計報告表WAA416及WAA40CP1編製。

說明：1月份之以前年度查定數含上年度結轉數。

Table 2-1 Budget Amount, Audited Amount and Actual Collection (Cont.2)

1. Land Value Tax

Unit : N.T.\$

實徵數 Actual Collection			退還以前 年度收入數 (8) Refund for Revenues of Privious FY	實徵淨額 (9)=(5)-(8) Net Actual Collection	實徵淨額 占預算數% (10)=(9)/(1) Net Actual Collection/ Budget Amount
合計 (5)=(6)+(7) Total	本年度 (6) Current FY	以前年度 (7) Previous FY			
1,215,027,000	1,143,109,139	71,917,861	790,175	1,214,236,825	105.96
1,234,637,413	1,158,870,695	75,766,718	4,034,967	1,230,602,446	96.86
1,184,618,733	1,162,845,100	21,773,633	854,005	1,183,764,728	92.16
1,259,445,014	1,220,528,156	38,916,858	10,239,828	1,249,205,186	96.81
1,306,489,602	1,255,637,203	50,852,399	2,826,318	1,303,663,284	100.26
1,501,129,638	1,476,572,460	24,557,178	11,160,125	1,489,969,513	77.40
1,856,396,594	1,634,702,330	221,694,264	16,417,009	1,839,979,585	105.33
1,678,570,296	1,627,132,829	51,437,467	6,730,492	1,671,839,804	106.60
1,644,357,540	1,583,659,143	60,698,397	1,276,510	1,643,081,030	104.20
1,677,717,782	1,596,018,794	81,698,988	3,242,170	1,674,475,612	105.65
4,647,387	150,948	4,496,439	1,178,614	3,468,773	293.47
3,019,103	225,192	2,793,911	4,590	3,014,513	170.22
8,286,513	2,666,027	5,620,486	118,778	8,167,735	151.65
7,659,312	4,344,341	3,314,971	-	7,659,312	347.36
8,689,161	4,994,628	3,694,533	27,904	8,661,257	323.66
7,547,131	5,589,030	1,958,101	93,762	7,453,369	104.40
3,791,451	1,968,095	1,823,356	582,470	3,208,981	45.91
36,332,297	2,103,657	34,228,640	22,489	36,309,808	498.83
3,151,742	2,350,611	801,131	1,108,945	2,042,797	115.15
22,479,757	20,822,436	1,657,321	64,598	22,415,159	244.63
1,017,493,573	1,016,022,441	1,471,132	8,272	1,017,485,301	111.45
554,620,355	534,781,388	19,838,967	31,748	554,588,607	88.53

表 2-1 各項稅捐預算數、查定數與實徵數 (續3)

(二) 土地增值稅

單位：新臺幣元

會計年度(月)別 Fiscal Year (Month)		預算數 (1) Budget Amount	查定數 Audited Amount		
			合計 (2)=(3)+(4) Total	本年度 (3) Current FY	以前年度 (4) Previous FY
民國 102年度	FY 2013	2,724,431,000	3,331,724,423	3,248,053,579	83,670,844
民國 103年度	FY 2014	3,380,508,000	2,637,116,132	2,502,566,002	134,550,130
民國 104年度	FY 2015	3,380,508,000	2,635,410,771	2,590,490,865	44,919,906
民國 105年度	FY 2016	3,339,128,000	1,993,059,646	1,965,501,894	27,557,752
民國 106年度	FY 2017	2,375,000,000	2,917,848,428	2,683,336,984	234,511,444
民國 107年度	FY 2018	2,375,000,000	3,554,283,872	3,263,190,265	291,093,607
民國 108年度	FY 2019	2,907,900,000	3,297,812,093	3,239,014,762	58,797,331
民國 109年度	FY 2020	2,542,775,000	4,384,683,393	4,309,901,450	74,781,943
民國 110年度	FY 2021	3,125,000,000	4,811,516,228	4,759,668,792	51,847,436
民國 111年度	FY 2022	4,200,000,000	3,170,589,800	2,904,636,794	265,953,006
1月	Jan.	350,000,000	670,937,842	401,089,508	269,848,334
2月	Feb.	350,000,000	303,405,279	304,101,773	-696,494
3月	Mar.	350,000,000	177,248,211	178,002,110	-753,899
4月	Apr.	350,000,000	307,382,744	308,416,419	-1,033,675
5月	May	350,000,000	315,104,608	316,496,350	-1,391,742
6月	June	350,000,000	257,653,684	257,152,266	501,418
7月	July	350,000,000	202,080,679	204,291,744	-2,211,065
8月	Aug.	350,000,000	200,729,335	200,701,039	28,296
9月	Sep.	350,000,000	159,499,169	159,195,217	303,952
10月	Oct.	350,000,000	199,388,382	198,925,361	463,021
11月	Nov.	350,000,000	212,186,831	211,305,972	880,859
12月	Dec.	350,000,000	164,973,036	164,959,035	14,001

資料來源：根據本局徵課會計報告表WAA416及WAA40CP1編製。

說明：1月份之以前年度查定數含上年度結轉數。

Table 2-1 Budget Amount, Audited Amount and Actual Collection (Cont.3)

2. Land Value Increment Tax

實徵數 Actual Collection			退還以前 年度收入數 (8) Refund for Revenues of Privious FY	實徵淨額 (9)=(5)-(8) Net Actual Collection	實徵淨額 占預算數% (10)=(9)/(1) Net Actual Collection/ Budget Amount
合計 (5)=(6)+(7) Total	本年度 (6) Current FY	以前年度 (7) Previous FY			
3,188,004,849	3,154,815,320	33,189,529	16,754,250	3,171,250,599	116.40
2,546,863,926	2,421,411,739	125,452,187	21,641,113	2,525,222,813	74.70
2,600,288,515	2,563,949,722	36,338,793	18,137,503	2,582,151,012	76.38
1,743,103,353	1,725,283,542	17,819,811	16,344,897	1,726,758,456	51.71
2,620,363,975	2,556,993,769	63,370,206	32,099,580	2,588,264,395	108.98
3,335,160,212	3,217,945,030	117,215,182	21,857,635	3,313,302,577	139.51
3,218,903,560	3,173,580,472	45,323,088	62,132,854	3,156,770,706	108.56
4,315,585,774	4,254,244,074	61,341,700	26,472,502	4,289,113,272	168.68
4,534,103,091	4,492,690,236	41,412,855	33,920,688	4,500,182,403	144.01
3,097,774,270	2,849,959,534	247,814,736	28,042,027	3,069,732,243	73.09
322,351,466	271,107,262	51,244,204	9,259,217	313,092,249	89.45
327,735,900	313,112,016	14,623,884	1,917,169	325,818,731	93.09
245,489,685	245,217,216	272,469	2,312,943	243,176,742	69.48
252,681,477	253,286,357	-604,880	1,660,024	251,021,453	71.72
299,905,297	298,243,440	1,661,857	1,061,593	298,843,704	85.38
276,122,039	276,110,882	11,157	2,946,452	273,175,587	78.05
194,049,364	191,916,051	2,133,313	2,342,437	191,706,927	54.77
416,768,253	243,357,055	173,411,198	2,118,130	414,650,123	118.47
163,913,268	164,250,752	-337,484	825,904	163,087,364	46.60
188,725,779	184,447,327	4,278,452	36,114	188,689,665	53.91
226,624,147	226,161,126	463,021	2,534,646	224,089,501	64.03
183,407,595	182,750,050	657,545	1,027,398	182,380,197	52.11

表 2-1 各項稅捐預算數、查定數與實徵數 (續4)

(三) 房屋稅

單位：新臺幣元

會計年度(月)別 Fiscal Year (Month)		預算數 (1) Budget Amount	查定數 Audited Amount		
			合計 (2)=(3)+(4) Total	本年度 (3) Current FY	以前年度 (4) Previous FY
民國 102年度	FY 2013	1,268,313,000	1,358,467,704	1,305,593,281	52,874,423
民國 103年度	FY 2014	1,318,246,000	1,422,639,925	1,382,821,254	39,818,671
民國 104年度	FY 2015	1,435,501,000	1,517,706,558	1,485,182,679	32,523,879
民國 105年度	FY 2016	1,466,653,000	1,631,383,739	1,601,542,504	29,841,235
民國 106年度	FY 2017	1,605,650,000	1,938,600,783	1,921,144,689	17,456,094
民國 107年度	FY 2018	1,729,591,000	1,979,050,768	1,957,093,794	21,956,974
民國 108年度	FY 2019	1,817,189,000	2,101,725,449	2,076,248,669	25,476,780
民國 109年度	FY 2020	1,828,622,000	2,134,328,021	2,106,465,051	27,862,970
民國 110年度	FY 2021	1,893,229,000	2,274,105,922	2,192,980,651	81,125,271
民國 111年度	FY 2022	1,996,552,000	2,406,514,418	2,335,460,945	71,053,473
1月	Jan.	2,443,000	76,879,613	5,781,331	71,098,282
2月	Feb.	2,565,000	4,184,345	4,208,492	-24,147
3月	Mar.	4,684,000	6,667,031	6,722,546	-55,515
4月	Apr.	7,104,000	34,403,133	34,441,649	-38,516
5月	May	728,461,000	2,242,172,792	2,242,139,895	32,897
6月	June	1,120,188,000	-75,253,237	-75,157,195	-96,042
7月	July	89,141,000	5,064,931	5,086,661	-21,730
8月	Aug.	12,258,000	6,262,190	6,294,060	-31,870
9月	Sep.	13,718,000	6,060,220	5,953,961	106,259
10月	Oct.	7,204,000	4,298,026	4,301,563	-3,537
11月	Nov.	3,056,000	4,547,607	4,557,693	-10,086
12月	Dec.	5,730,000	91,227,767	91,130,289	97,478

資料來源：根據本局徵課會計報告表WAA416及WAA40CP1編製。

說明：1月份之以前年度查定數含上年度結轉數。

Table 2-1 Budget Amount, Audited Amount and Actual Collection (Cont.4)

3. House Tax

Unit : N.T.\$

實徵數 Actual Collection			退還以前 年度收入數 (8) Refund for Revenues of Privious FY	實徵淨額 (9)=(5)-(8) Net Actual Collection	實徵淨額 占預算數% (10)=(9)/(1) Net Actual Collection/ Budget Amount
合計 (5)=(6)+(7) Total	本年度 (6) Current FY	以前年度 (7) Previous FY			
1,317,592,245	1,296,740,138	20,852,107	4,534,965	1,313,057,280	103.53
1,383,810,553	1,372,725,541	11,085,012	678,395	1,383,132,158	104.92
1,482,653,343	1,473,621,604	9,031,739	3,503,930	1,479,149,413	103.04
1,613,443,380	1,592,937,834	20,505,546	203,429	1,613,239,951	109.99
1,916,333,699	1,909,096,509	7,237,190	717,942	1,915,615,757	119.30
1,957,146,220	1,946,910,290	10,235,930	2,613,910	1,954,532,310	113.01
2,073,724,384	2,062,500,784	11,223,600	5,480,040	2,068,244,344	113.82
2,052,047,256	2,040,617,630	11,429,626	336,034	2,051,711,222	112.20
2,202,893,893	2,149,780,970	53,112,923	633,533	2,202,260,360	116.32
2,327,222,192	2,288,757,117	38,465,075	720,131	2,326,502,061	116.53
8,953,978	3,719,029	5,234,949	156,951	8,797,027	360.09
7,677,171	4,728,962	2,948,209	316,934	7,360,237	286.95
10,608,319	4,638,815	5,969,504	98,102	10,510,217	224.39
35,561,016	34,796,951	764,065	16	35,561,000	500.58
1,273,498,229	1,268,541,015	4,957,214	24,752	1,273,473,477	174.82
765,950,019	761,659,337	4,290,682	23,387	765,926,632	68.37
100,714,878	98,143,556	2,571,322	9,601	100,705,277	112.97
38,240,086	34,390,590	3,849,496	31,309	38,208,777	311.70
46,409,215	45,725,402	683,813	-	46,409,215	338.31
12,131,259	7,406,990	4,724,269	15,937	12,115,322	168.17
17,086,636	16,652,960	433,676	35,934	17,050,702	557.94
10,391,386	8,353,510	2,037,876	7,208	10,384,178	181.22

表 2-1 各項稅捐預算數、查定數與實徵數 (續5)

(四) 使用牌照稅

單位：新臺幣元

會計年度(月)別 Fiscal Year (Month)		預算數 (1) Budget Amount	查定數 Audited Amount		
			合計 (2)=(3)+(4) Total	本年度 (3) Current FY	以前年度 (4) Previous FY
民國 102年度	FY 2013	1,569,238,000	1,648,841,762	1,572,010,834	76,830,928
民國 103年度	FY 2014	1,620,921,000	1,697,463,086	1,631,210,428	66,252,658
民國 104年度	FY 2015	1,655,075,000	1,779,005,860	1,717,306,423	61,699,437
民國 105年度	FY 2016	1,688,177,000	1,842,274,334	1,770,098,279	72,176,055
民國 106年度	FY 2017	1,828,657,000	1,897,923,757	1,812,825,136	85,098,621
民國 107年度	FY 2018	1,768,000,000	1,948,287,950	1,852,175,044	96,112,906
民國 108年度	FY 2019	1,768,000,000	1,992,139,980	1,885,744,584	106,395,396
民國 109年度	FY 2020	1,841,941,000	2,037,176,158	1,923,115,159	114,060,999
民國 110年度	FY 2021	1,885,270,000	2,091,839,447	1,973,951,625	117,887,822
民國 111年度	FY 2022	1,900,000,000	2,153,823,894	2,027,618,701	126,205,193
1月	Jan.	16,000,000	151,445,107	25,948,358	125,496,749
2月	Feb.	14,000,000	15,047,114	15,216,894	-169,780
3月	Mar.	20,000,000	64,466,896	63,903,590	563,306
4月	Apr.	900,000,000	1,877,627,718	1,877,601,000	26,718
5月	May	750,000,000	3,369,276	3,446,092	-76,816
6月	June	140,000,000	12,240,777	12,333,651	-92,874
7月	July	18,000,000	2,797,916	2,811,883	-13,967
8月	Aug.	16,000,000	887,365	880,452	6,913
9月	Sep.	10,000,000	1,528,885	1,074,037	454,848
10月	Oct.	10,000,000	22,364,199	22,359,657	4,542
11月	Nov.	3,000,000	894,231	879,666	14,565
12月	Dec.	3,000,000	1,154,410	1,163,421	-9,011

資料來源：根據本局徵課會計報告表WAA416及WAA40CP1編製。

說明：1月份之以前年度查定數含上年度結轉數。

Table 2-1 Budget Amount, Audited Amount and Actual Collection (Cont.5)

4. Vehicle License Tax

Unit : N.T.\$

實徵數 Actual Collection			退還以前 年度收入數 (8) Refund for Revenues of Privious FY	實徵淨額 (9)=(5)-(8) Net Actual Collection	實徵淨額 占預算數% (10)=(9)/(1) Net Actual Collection/ Budget Amount
合計 (5)=(6)+(7) Total	本年度 (6) Current FY	以前年度 (7) Previous FY			
1,569,016,608	1,551,199,238	17,817,370	500,800	1,568,515,808	99.95
1,624,617,351	1,608,711,028	15,906,323	574,028	1,624,043,323	100.19
1,706,631,883	1,691,631,001	15,000,882	639,711	1,705,992,172	103.08
1,757,365,128	1,740,306,647	17,058,481	756,529	1,756,608,599	104.05
1,802,471,494	1,781,306,287	21,165,207	1,531,131	1,800,940,363	98.48
1,842,823,130	1,819,029,513	23,793,617	881,810	1,841,941,320	104.18
1,879,065,978	1,853,846,856	25,219,122	906,784	1,878,159,194	106.23
1,920,140,209	1,894,665,369	25,474,840	1,123,980	1,919,016,229	104.18
1,967,252,197	1,944,860,645	22,391,552	1,150,001	1,966,102,196	104.29
2,020,379,202	1,995,356,533	25,022,669	1,546,918	2,018,832,284	106.25
27,609,507	23,812,329	3,797,178	543,808	27,065,699	169.16
16,777,865	13,976,422	2,801,443	87,737	16,690,128	119.22
68,439,967	64,096,899	4,343,068	143,829	68,296,138	341.48
1,083,617,476	1,081,051,028	2,566,448	220,228	1,083,397,248	120.38
575,017,420	572,476,698	2,540,722	84,594	574,932,826	76.66
146,437,712	145,049,157	1,388,555	46,985	146,390,727	104.56
28,466,100	26,765,618	1,700,482	23,751	28,442,349	158.01
19,114,819	18,082,806	1,032,013	42,053	19,072,766	119.20
9,983,272	8,372,443	1,610,829	4,634	9,978,638	99.79
13,859,992	12,754,028	1,105,964	125,692	13,734,300	137.34
21,548,991	20,482,894	1,066,097	213,358	21,335,633	711.19
9,506,081	8,436,211	1,069,870	10,249	9,495,832	316.53

表 2-1 各項稅捐預算數、查定數與實徵數 (續6)

(五) 契稅

單位：新臺幣元

會計年度(月)別 Fiscal Year (Month)		預算數 (1) Budget Amount	查定數 Audited Amount		
			合計 (2)=(3)+(4) Total	本年度 (3) Current FY	以前年度 (4) Previous FY
民國 102年度	FY 2013	276,264,000	531,083,327	505,815,670	25,267,657
民國 103年度	FY 2014	281,697,000	468,081,003	449,708,904	18,372,099
民國 104年度	FY 2015	257,443,000	528,655,543	508,169,990	20,485,553
民國 105年度	FY 2016	253,825,000	491,689,953	481,289,102	10,400,851
民國 106年度	FY 2017	235,499,000	512,358,528	489,063,175	23,295,353
民國 107年度	FY 2018	269,349,000	615,903,310	596,252,160	19,651,150
民國 108年度	FY 2019	296,361,000	731,613,561	674,512,618	57,100,943
民國 109年度	FY 2020	306,544,000	745,812,459	728,140,337	17,672,122
民國 110年度	FY 2021	319,021,000	834,707,619	804,175,370	30,532,249
民國 111年度	FY 2022	392,771,000	671,552,261	638,015,170	33,537,091
1月	Jan.	31,393,000	95,763,150	61,558,114	34,205,036
2月	Feb.	35,164,000	27,081,428	27,411,482	-330,054
3月	Mar.	24,948,000	56,632,552	56,744,161	-111,609
4月	Apr.	24,810,000	37,736,164	37,736,164	-
5月	May	24,748,000	41,623,416	41,630,466	-7,050
6月	June	52,981,000	44,820,124	45,185,576	-365,452
7月	July	23,960,000	32,490,421	32,445,121	45,300
8月	Aug.	26,485,000	66,077,206	66,012,094	65,112
9月	Sep.	37,423,000	49,661,091	49,726,203	-65,112
10月	Oct.	38,385,000	50,947,219	50,871,775	75,444
11月	Nov.	36,516,000	67,801,386	67,799,586	1,800
12月	Dec.	35,958,000	100,918,104	100,894,428	23,676

資料來源：根據本局徵課會計報告表WAA416及WAA40CP1編製。

說明：1月份之以前年度查定數含上年度結轉數。

Table 2-1 Budget Amount, Audited Amount and Actual Collection (Cont.6)

5. Deed Tax

Unit : N.T.\$

實徵數 Actual Collection			退還以前 年度收入數 (8) Refund for Revenues of Privious FY	實徵淨額 (9)=(5)-(8) Net Actual Collection	實徵淨額 占預算數% (10)=(9)/(1) Net Actual Collection/ Budget Amount
合計 (5)=(6)+(7) Total	本年度 (6) Current FY	以前年度 (7) Previous FY			
512,218,285	487,006,953	25,211,332	492,859	511,725,426	185.23
447,343,165	429,042,616	18,300,549	527,711	446,815,454	158.62
517,729,634	497,310,957	20,418,677	597,008	517,132,626	200.87
465,213,794	454,837,261	10,376,533	1,304,712	463,909,082	182.77
491,865,514	468,640,127	23,225,387	1,598,401	490,267,113	208.18
596,937,987	577,381,763	19,556,224	648,914	596,289,073	221.38
712,799,058	655,724,554	57,074,504	1,809,648	710,989,410	239.91
713,842,944	696,209,806	17,633,138	899,115	712,943,829	232.57
800,204,448	769,713,515	30,490,933	800,231	799,404,217	250.58
630,799,003	597,283,998	33,515,005	1,155,169	629,643,834	160.31
67,504,877	34,636,139	32,868,738	536,572	66,968,305	213.32
34,219,470	33,785,318	434,152	301,620	33,917,850	96.46
57,642,181	57,637,771	4,410	52,659	57,589,522	230.84
33,698,938	33,660,406	38,532	14,616	33,684,322	135.77
46,530,833	46,530,833	-	153,216	46,377,617	187.40
47,032,801	47,032,801	-	71,844	46,960,957	88.64
31,085,828	31,062,152	23,676	12,150	31,073,678	129.69
50,126,821	50,057,203	69,618	-	50,126,821	189.26
58,166,085	58,166,085	-	6,846	58,159,239	155.41
62,813,753	62,738,309	75,444	-	62,813,753	163.64
64,378,555	64,378,555	-	-	64,378,555	176.30
77,598,861	77,598,426	435	5,646	77,593,215	215.79

表 2-1 各項稅捐預算數、查定數與實徵數 (續7)

(六) 印花稅

單位：新臺幣元

會計年度(月)別 Fiscal Year (Month)		預算數 (1) Budget Amount	查定數 Audited Amount		
			合計 (2)=(3)+(4) Total	本年度 (3) Current FY	以前年度 (4) Previous FY
民國 102年度	FY 2013	263,235,000	257,462,672	251,181,381	6,281,291
民國 103年度	FY 2014	260,800,000	263,437,168	255,858,187	7,578,981
民國 104年度	FY 2015	270,148,000	317,093,327	313,178,790	3,914,537
民國 105年度	FY 2016	270,148,000	317,977,040	314,427,501	3,549,539
民國 106年度	FY 2017	270,148,000	314,880,498	291,987,528	22,892,970
民國 107年度	FY 2018	290,000,000	359,172,114	324,647,122	34,524,992
民國 108年度	FY 2019	290,000,000	344,462,059	322,631,413	21,830,646
民國 109年度	FY 2020	324,381,000	385,275,885	361,479,239	23,796,646
民國 110年度	FY 2021	332,668,000	454,676,577	424,386,783	30,289,794
民國 111年度	FY 2022	370,000,000	497,094,040	468,355,850	28,738,190
1月	Jan.	30,000,000	68,749,366	58,251,818	10,497,548
2月	Feb.	30,000,000	15,301,805	13,012,068	2,289,737
3月	Mar.	30,000,000	54,493,155	54,275,456	217,699
4月	Apr.	30,000,000	13,802,760	13,650,307	152,453
5月	May	30,000,000	57,547,190	56,762,691	784,499
6月	June	30,000,000	15,068,112	14,830,529	237,583
7月	July	30,000,000	63,787,871	61,613,263	2,174,608
8月	Aug.	32,000,000	63,920,242	58,789,288	5,130,954
9月	Sep.	32,000,000	52,027,413	47,339,134	4,688,279
10月	Oct.	32,000,000	14,989,283	12,699,150	2,290,133
11月	Nov.	32,000,000	60,009,240	59,943,623	65,617
12月	Dec.	32,000,000	17,397,603	17,188,523	209,080

資料來源：根據本局徵課會計報告表WAA416及WAA40CP1編製。

說明：1月份之以前年度查定數含上年度結轉數。

Table 2-1 Budget Amount, Audited Amount and Actual Collection (Cont.7)

6. Stamp Tax

Unit : N.T.\$

實徵數 Actual Collection			退還以前 年度收入數 (8) Refund for Revenues of Privious FY	實徵淨額 (9)=(5)-(8) Net Actual Collection	實徵淨額 占預算數% (10)=(9)/(1) Net Actual Collection/ Budget Amount
合計 (5)=(6)+(7) Total	本年度 (6) Current FY	以前年度 (7) Previous FY			
249,354,725	243,077,634	6,277,091	53,102	249,301,623	94.71
257,370,060	249,795,279	7,574,781	363,859	257,006,201	98.55
313,312,426	309,402,089	3,910,337	1,608	313,310,818	115.98
312,201,767	308,656,428	3,545,339	44,294	312,157,473	115.55
306,412,620	283,849,012	22,563,608	10,025	306,402,595	113.42
354,634,103	320,113,311	34,520,792	51,458	354,582,645	122.27
337,034,744	315,370,989	21,663,755	17,178	337,017,566	116.21
379,152,946	355,374,092	23,778,854	355,448	378,797,498	116.78
444,283,926	414,129,371	30,154,555	29,801	444,254,125	133.54
489,248,471	460,604,134	28,644,337	50,090	489,198,381	132.22
55,584,555	46,440,930	9,143,625	25,773	55,558,782	185.20
15,418,339	14,584,388	833,951	8,853	15,409,486	51.36
60,521,731	58,001,339	2,520,392	398	60,521,333	201.74
12,889,428	12,779,870	109,558	-	12,889,428	42.96
58,947,887	58,126,890	820,997	1,257	58,946,630	196.49
13,708,521	13,291,164	417,357	-	13,708,521	45.70
56,702,674	55,019,654	1,683,020	-	56,702,674	189.01
68,313,932	62,556,352	5,757,580	13,809	68,300,123	213.44
52,657,992	49,622,792	3,035,200	-	52,657,992	164.56
19,556,893	15,789,042	3,767,851	-	19,556,893	61.12
60,254,671	59,857,730	396,941	-	60,254,671	188.30
14,691,848	14,533,983	157,865	-	14,691,848	45.91

表 2-1 各項稅捐預算數、查定數與實徵數 (續8)

(七) 娛樂稅

單位：新臺幣元

會計年度(月)別 Fiscal Year (Month)		預算數 (1) Budget Amount	查定數 Audited Amount		
			合計 (2)=(3)+(4) Total	本年度 (3) Current FY	以前年度 (4) Previous FY
民國 102年度	FY 2013	66,682,000	111,038,592	87,667,590	23,371,002
民國 103年度	FY 2014	67,650,000	115,089,924	91,996,145	23,093,779
民國 104年度	FY 2015	70,326,000	114,731,006	92,720,044	22,010,962
民國 105年度	FY 2016	75,324,000	108,100,732	86,107,687	21,993,045
民國 106年度	FY 2017	74,339,000	113,836,747	91,261,582	22,575,165
民國 107年度	FY 2018	75,444,000	124,226,400	101,046,992	23,179,408
民國 108年度	FY 2019	76,463,000	126,812,463	102,751,467	24,060,996
民國 109年度	FY 2020	76,465,000	134,236,545	109,710,725	24,525,820
民國 110年度	FY 2021	79,988,000	116,704,942	91,226,507	25,478,435
民國 111年度	FY 2022	76,387,000	147,240,925	121,760,083	25,480,842
1月	Jan.	4,121,000	35,399,226	10,253,163	25,146,063
2月	Feb.	5,622,000	10,339,114	10,339,114	-
3月	Mar.	6,327,000	8,824,823	8,824,156	667
4月	Apr.	6,523,000	9,871,790	9,537,472	334,318
5月	May	6,426,000	10,374,500	10,374,500	-
6月	June	5,430,000	7,453,860	7,453,932	-72
7月	July	6,125,000	8,940,260	8,940,260	-
8月	Aug.	7,073,000	12,007,583	12,007,583	-
9月	Sep.	7,126,000	13,067,043	13,067,043	-
10月	Oct.	6,274,000	8,768,923	8,768,923	-
11月	Nov.	7,012,000	11,393,067	11,393,067	-
12月	Dec.	8,328,000	10,800,736	10,800,870	-134

資料來源：根據本局徵課會計報告表WAA416及WAA40CP1編製。

說明：1月份之以前年度查定數含上年度結轉數。

Table 2-1 Budget Amount, Audited Amount and Actual Collection (Cont.8)

7. Amusement Tax

Unit : N.T.\$

實徵數 Actual Collection			退還以前 年度收入數 (8) Refund for Revenues of Privious FY	實徵淨額 (9)=(5)-(8) Net Actual Collection	實徵淨額 占預算數% (10)=(9)/(1) Net Actual Collection/ Budget Amount
合計 (5)=(6)+(7) Total	本年度 (6) Current FY	以前年度 (7) Previous FY			
85,438,946	85,020,704	418,242	1,128	85,437,818	128.13
91,447,781	90,770,553	677,228	862	91,446,919	135.18
92,438,446	91,837,702	600,744	808	92,437,638	131.44
85,489,653	85,142,011	347,642	2,100	85,487,553	113.49
90,689,626	90,254,772	434,854	2,798	90,686,828	121.99
100,185,904	99,663,021	522,883	1,400	100,184,504	132.79
102,141,957	101,316,190	825,767	-	102,141,957	133.58
108,770,682	108,131,198	639,484	17,499	108,753,183	142.23
91,558,879	90,417,643	1,141,236	-	91,558,879	114.47
122,172,686	121,126,276	1,046,410	4,254	122,168,432	159.93
10,399,645	10,303,532	96,113	-	10,399,645	252.36
9,922,183	9,839,117	83,066	-	9,922,183	176.49
8,918,620	8,756,679	161,941	-	8,918,620	140.96
9,673,960	9,599,860	74,100	-	9,673,960	148.31
10,723,318	10,341,073	382,245	-	10,723,318	166.87
7,613,404	7,464,812	148,592	-	7,613,404	140.21
8,336,380	8,307,460	28,920	-	8,336,380	136.10
12,544,115	12,518,573	25,542	-	12,544,115	177.35
13,076,226	13,068,803	7,423	-	13,076,226	183.50
8,609,912	8,609,912	-	-	8,609,912	137.23
11,203,681	11,202,157	1,524	4,254	11,199,427	159.72
11,151,242	11,114,298	36,944	-	11,151,242	133.90

表 2-1 各項稅捐預算數、查定數與實徵數 (續9)

(八) 教育捐

單位：新臺幣元

會計年度(月)別 Fiscal Year (Month)	預算數 (1) Budget Amount	查定數 Audited Amount		
		合計 (2)=(3)+(4) Total	本年度 (3) Current FY	以前年度 (4) Previous FY
民國 102年度 FY 2013	-	6,875,432	-	6,875,432
民國 103年度 FY 2014	-	6,875,432	-	6,875,432
民國 104年度 FY 2015	-	6,707,035	-	6,707,035
民國 105年度 FY 2016	-	6,701,588	-	6,701,588
民國 106年度 FY 2017	-	6,523,739	-	6,523,739
民國 107年度 FY 2018	-	6,523,739	-	6,523,739
民國 108年度 FY 2019	-	6,520,291	-	6,520,291
民國 109年度 FY 2020	-	6,520,291	-	6,520,291
民國 110年度 FY 2021	-	6,520,291	-	6,520,291
民國 111年度 FY 2022	-	6,520,291	-	6,520,291
1月 Jan.	-	6,520,291	-	6,520,291
2月 Feb.	-	-	-	-
3月 Mar.	-	-	-	-
4月 Apr.	-	-	-	-
5月 May	-	-	-	-
6月 June	-	-	-	-
7月 July	-	-	-	-
8月 Aug.	-	-	-	-
9月 Sep.	-	-	-	-
10月 Oct.	-	-	-	-
11月 Nov.	-	-	-	-
12月 Dec.	-	-	-	-
房屋稅附徵 Surtax On House Tax	-	-	-	-
娛樂稅附徵 Surtax On Amusement Tax	-	-	-	-
契稅附徵 Surtax On Deed Tax	-	-	-	-

資料來源：根據本局徵課會計報告表WAA416及WAA40CP1編製。

說明：1月份之以前年度查定數含上年度結轉數。

表 2-1 各項稅捐預算數、查定數與實徵數(續10)

二、罰鍰收入

單位：新臺幣元

會計年度(月)別 Fiscal Year (Month)		預算數 (1) Budget Amount	查定數 Audited Amount		
			合計 (2)=(3)+(4) Total	本年度 (3) Current FY	以前年度 (4) Previous FY
民國 102年度	FY 2013	24,500,000	209,191,430	36,869,931	172,321,499
民國 103年度	FY 2014	50,000,000	175,788,177	22,724,958	153,063,219
民國 104年度	FY 2015	50,000,000	121,887,609	16,979,029	104,908,580
民國 105年度	FY 2016	50,000,000	116,897,574	20,593,085	96,304,489
民國 106年度	FY 2017	50,000,000	127,331,834	30,259,090	97,072,744
民國 107年度	FY 2018	29,000,000	128,140,794	19,527,553	108,613,241
民國 108年度	FY 2019	21,000,000	133,827,656	24,020,471	109,807,185
民國 109年度	FY 2020	19,000,000	139,331,113	23,707,952	115,623,161
民國 110年度	FY 2021	19,000,000	137,110,916	17,698,289	119,412,627
民國 111年度	FY 2022	19,000,000	139,237,892	15,901,034	123,336,858
1月	Jan.	1,550,000	114,567,137	989,659	113,577,478
2月	Feb.	1,550,000	675,792	129,403	546,389
3月	Mar.	1,550,000	2,014,673	1,123,389	891,284
4月	Apr.	1,550,000	2,717,841	2,237,153	480,688
5月	May	1,550,000	1,684,048	1,140,548	543,500
6月	June	1,550,000	4,276,420	3,994,521	281,899
7月	July	1,550,000	2,773,208	1,865,972	907,236
8月	Aug.	1,550,000	5,426,397	271,774	5,154,623
9月	Sep.	1,550,000	656,417	390,368	266,049
10月	Oct.	1,550,000	779,601	316,290	463,311
11月	Nov.	1,650,000	1,351,759	1,206,301	145,458
12月	Dec.	1,850,000	2,314,599	2,235,656	78,943

資料來源：根據本局徵課會計報告表WAA416及WAA40CP1編製。

說明：1、1月份之以前年度查定數含上年度結轉數。

2、罰鍰收入 = 財務罰鍰 + 罰金罰鍰。

Table 2-1 Budget Amount, Audited Amount and Actual Collection (Cont.10)

B. Punitive Fine Revenue

Unit : N.T.\$

實徵數 Actual Collection			退還以前 年度收入數 (8) Refund for Revenues of Privious FY	實徵淨額 (9)=(5)-(8) Net Actual Collection	實徵淨額 占預算數% (10)=(9)/(1) Net Actual Collection/ Budget Amount
合計 (5)=(6)+(7) Total	本年度 (6) Current FY	以前年度 (7) Previous FY			
48,449,478	18,188,434	30,261,044	663,582	47,785,896	195.04
54,352,567	13,354,701	40,997,866	558,762	53,793,805	107.59
31,565,244	13,804,794	17,760,450	1,182,346	30,382,898	60.77
24,841,831	13,378,553	11,463,278	3,835,745	21,006,086	42.01
26,020,770	16,818,281	9,202,489	1,099,281	24,921,489	49.84
24,377,885	11,482,640	12,895,245	1,928,175	22,449,710	77.41
23,968,025	12,752,226	11,215,799	2,543,686	21,424,339	102.02
26,688,562	13,892,057	12,796,505	7,181,983	19,506,579	102.67
24,457,235	12,367,050	12,090,185	302,062	24,155,173	127.13
24,027,805	9,074,393	14,953,412	793,955	23,233,850	122.28
1,523,117	316,106	1,207,011	87,218	1,435,899	92.64
914,870	107,478	807,392	77,011	837,859	54.06
1,783,767	395,320	1,388,447	48,036	1,735,731	111.98
1,246,649	269,201	977,448	18,467	1,228,182	79.24
1,832,237	898,491	933,746	10,576	1,821,661	117.53
2,601,749	1,949,787	651,962	70,699	2,531,050	163.29
2,312,691	1,069,311	1,243,380	859	2,311,832	149.15
5,834,818	454,823	5,379,995	780	5,834,038	376.39
1,139,614	470,542	669,072	341	1,139,273	73.50
1,245,782	453,548	792,234	3,844	1,241,938	80.13
1,591,301	1,148,925	442,376	55,271	1,536,030	93.09
2,001,210	1,540,861	460,349	420,853	1,580,357	85.42

表 2-1 各項稅捐預算數、查定數與實徵數(續11)

(一) 財務罰鍰

單位：新臺幣元

會計年度(月)別 Fiscal Year (Month)		預算數 (1) Budget Amount	查定數 Audited Amount		
			合計 (2)=(3)+(4) Total	本年度 (3) Current FY	以前年度 (4) Previous FY
民國 102年度	FY 2013	20,000,000	189,367,648	29,231,590	160,136,058
民國 103年度	FY 2014	45,500,000	156,451,964	15,946,325	140,505,639
民國 104年度	FY 2015	45,500,000	110,370,547	9,840,561	100,529,986
民國 105年度	FY 2016	45,500,000	102,983,294	14,380,232	88,603,062
民國 106年度	FY 2017	41,000,000	112,754,769	20,879,776	91,874,993
民國 107年度	FY 2018	20,000,000	113,408,476	11,998,519	101,409,957
民國 108年度	FY 2019	12,000,000	119,244,141	15,933,286	103,310,855
民國 109年度	FY 2020	10,000,000	123,597,189	14,331,794	109,265,395
民國 110年度	FY 2021	10,000,000	120,064,086	7,535,066	112,529,020
民國 111年度	FY 2022	10,000,000	121,867,333	9,313,688	112,553,645
1月	Jan.	800,000	113,639,912	988,962	112,650,950
2月	Feb.	800,000	112,180	112,309	-129
3月	Mar.	800,000	1,083,059	1,075,292	7,767
4月	Apr.	800,000	2,208,774	2,215,071	-6,297
5月	May	800,000	365,515	366,865	-1,350
6月	June	800,000	2,470,733	2,473,306	-2,573
7月	July	800,000	974,564	971,666	2,898
8月	Aug.	800,000	-150,628	-112,376	-38,252
9月	Sep.	800,000	-1,889	33,784	-35,673
10月	Oct.	800,000	-87,889	-91,139	3,250
11月	Nov.	900,000	218,043	241,101	-23,058
12月	Dec.	1,100,000	1,034,959	1,038,847	-3,888

資料來源：根據本局徵課會計報告表WAA416及WAA40CP1編製。

說明：1月份之以前年度查定數含上年度結轉數。

Table 2-1 Budget Amount, Audited Amount and Actual Collection (Cont.11)

1. Financial Penalty

實徵數 Actual Collection			退還以前 年度收入數 (8) Refund for Revenues of Prvious FY	實徵淨額 (9)=(5)-(8) Net Actual Collection	實徵淨額 占預算數% (10)=(9)/(1) Net Actual Collection/ Budget Amount
合計 (5)=(6)+(7) Total	本年度 (6) Current FY	以前年度 (7) Previous FY			
28,615,741	10,540,138	18,075,603	104,251	28,511,490	142.56
35,016,299	6,576,013	28,440,286	190,749	34,825,550	76.54
20,037,122	6,655,266	13,381,856	282,342	19,754,780	43.42
10,859,106	7,097,255	3,761,851	185,064	10,674,042	23.46
10,971,445	6,966,707	4,004,738	60,091	10,911,354	26.61
9,555,931	3,863,970	5,691,961	169,714	9,386,217	46.93
9,379,081	4,659,612	4,719,469	72,249	9,306,832	77.56
10,954,541	4,515,802	6,438,739	54,633	10,899,908	109.00
7,410,405	2,203,827	5,206,578	18,407	7,391,998	73.92
6,657,591	2,487,392	4,170,199	13,012	6,644,579	66.45
595,892	315,409	280,483	2,662	593,230	74.15
351,258	90,384	260,874	-	351,258	43.91
852,153	347,223	504,930	-	852,153	106.52
737,582	247,119	490,463	-	737,582	92.20
513,704	124,808	388,896	-	513,704	64.21
796,062	428,572	367,490	169	795,893	99.49
514,047	175,005	339,042	-	514,047	64.26
257,793	70,673	187,120	-	257,793	32.22
481,308	113,958	367,350	-	481,308	60.16
378,292	46,119	332,173	-	378,292	47.29
457,930	184,070	273,860	10,181	447,749	49.75
721,570	344,052	377,518	-	721,570	65.60

表 2-1 各項稅捐預算數、查定數與實徵數 (續12完)

(二) 罰金罰鍰

單位：新臺幣元

會計年度(月)別 Fiscal Year (Month)		預算數 (1) Budget Amount	查定數 Audited Amount		
			合計 (2)=(3)+(4) Total	本年度 (3) Current FY	以前年度 (4) Previous FY
民國 102年度	FY 2013	4,500,000	19,823,782	7,638,341	12,185,441
民國 103年度	FY 2014	4,500,000	19,336,213	6,778,633	12,557,580
民國 104年度	FY 2015	4,500,000	11,517,062	7,138,468	4,378,594
民國 105年度	FY 2016	4,500,000	13,914,280	6,212,853	7,701,427
民國 106年度	FY 2017	9,000,000	14,577,065	9,379,314	5,197,751
民國 107年度	FY 2018	9,000,000	14,732,318	7,529,034	7,203,284
民國 108年度	FY 2019	9,000,000	14,583,515	8,087,185	6,496,330
民國 109年度	FY 2020	9,000,000	15,733,924	9,376,158	6,357,766
民國 110年度	FY 2021	9,000,000	17,046,830	10,163,223	6,883,607
民國 111年度	FY 2022	9,000,000	17,370,559	6,587,346	10,783,213
1月	Jan.	750,000	927,225	697	926,528
2月	Feb.	750,000	563,612	17,094	546,518
3月	Mar.	750,000	931,614	48,097	883,517
4月	Apr.	750,000	509,067	22,082	486,985
5月	May	750,000	1,318,533	773,683	544,850
6月	June	750,000	1,805,687	1,521,215	284,472
7月	July	750,000	1,798,644	894,306	904,338
8月	Aug.	750,000	5,577,025	384,150	5,192,875
9月	Sep.	750,000	658,306	356,584	301,722
10月	Oct.	750,000	867,490	407,429	460,061
11月	Nov.	750,000	1,133,716	965,200	168,516
12月	Dec.	750,000	1,279,640	1,196,809	82,831

資料來源：根據本局徵課會計報告表WAA416及WAA40CP1編製。

說明：1月份之以前年度查定數含上年度結轉數。

Table 2-1 Budget Amount, Audited Amount and Actual Collection (Cont.12 End)

2. Belated Surcharge

Unit : N.T.\$

實徵數 Actual Collection			退還以前 年度收入數 (8) Refund for Revenues of Privious FY	實徵淨額 (9)=(5)-(8) Net Actual Collection	實徵淨額 占預算數% (10)=(9)/(1) Net Actual Collection/ Budget Amount
合計 (5)=(6)+(7) Total	本年度 (6) Current FY	以前年度 (7) Previous FY			
19,833,737	7,648,296	12,185,441	559,331	19,274,406	428.32
19,336,268	6,778,688	12,557,580	368,013	18,968,255	421.52
11,528,122	7,149,528	4,378,594	900,004	10,628,118	236.18
13,982,725	6,281,298	7,701,427	3,650,681	10,332,044	229.60
15,049,325	9,851,574	5,197,751	1,039,190	14,010,135	155.67
14,821,954	7,618,670	7,203,284	1,758,461	13,063,493	145.15
14,588,944	8,092,614	6,496,330	2,471,437	12,117,507	134.64
15,734,021	9,376,255	6,357,766	7,127,350	8,606,671	95.63
17,046,830	10,163,223	6,883,607	283,655	16,763,175	186.26
17,370,214	6,587,001	10,783,213	780,943	16,589,271	184.33
927,225	697	926,528	84,556	842,669	112.36
563,612	17,094	546,518	77,011	486,601	64.88
931,614	48,097	883,517	48,036	883,578	117.81
509,067	22,082	486,985	18,467	490,600	65.41
1,318,533	773,683	544,850	10,576	1,307,957	174.39
1,805,687	1,521,215	284,472	70,530	1,735,157	231.35
1,798,644	894,306	904,338	859	1,797,785	239.70
5,577,025	384,150	5,192,875	780	5,576,245	743.50
658,306	356,584	301,722	341	657,965	87.73
867,490	407,429	460,061	3,844	863,646	115.15
1,133,371	964,855	168,516	45,090	1,088,281	145.10
1,279,640	1,196,809	82,831	420,853	858,787	114.50

表 2-2 各項稅捐實徵淨額與結構比

單位：新臺幣元

稅目別 Item of Tax	102年度 FY2013		103年度 FY2014	
	實徵淨額 Net Actual Collection	結構比 Structure Ratio %	實徵淨額 Net Actual Collection	結構比 Structure Ratio %
總計 Grand Total	8,161,311,275	100.00	7,612,063,119	100.00
稅捐收入 Collections of Taxes and Surtaxes	8,113,525,379	99.41	7,558,269,314	99.29
地價稅 Land Vaule Tax	1,214,236,825	14.88	1,230,602,446	16.17
土地增值稅 Land Value Increment Tax	3,171,250,599	38.86	2,525,222,813	33.17
房屋稅 House Tax	1,313,057,280	16.09	1,383,132,158	18.17
使用牌照稅 Vehicle License Tax	1,568,515,808	19.22	1,624,043,323	21.34
契稅 Deed Tax	511,725,426	6.27	446,815,454	5.87
印花稅 Stamp Tax	249,301,623	3.05	257,006,201	3.38
娛樂稅 Amusement Tax	85,437,818	1.05	91,446,919	1.20
特別稅 Special Tax Levies	-	-	-	-
臨時稅 Provisional Tax Levies	-	-	-	-
教育捐 Education Surtax	-	-	-	-
工程受益費 Construction Benefit Fee	-	-	-	-
罰鍰收入 Punitive Fine Revenue	47,785,896	0.59	53,793,805	0.71
財務罰鍰 Financial Penalty	28,511,490	0.35	34,825,550	0.46
罰金罰鍰 Belated Surcharge	19,274,406	0.24	18,968,255	0.25

資料來源：根據本局會計室報表WAA40CP1。

說明：因尾數四捨五入關係，統計表細項合計與總數略有差異。

Table 2-2 Net Actual Collection and Structure Ratio in Recent Years

Unit : N.T.\$

104年度 FY2015		105年度 FY2016		106年度 FY2017	
實徵淨額 Net Actual Collection	結構比 Structure Ratio %	實徵淨額 Net Actual Collection	結構比 Structure Ratio %	實徵淨額 Net Actual Collection	結構比 Structure Ratio %
7,904,321,305	100.00	7,228,550,235	100.00	8,520,761,824	100.00
7,873,938,407	99.62	7,207,544,149	99.71	8,495,840,335	99.71
1,183,764,728	14.98	1,249,205,186	17.28	1,303,663,284	15.30
2,582,151,012	32.67	1,726,758,456	23.89	2,588,264,395	30.38
1,479,149,413	18.71	1,613,239,951	22.32	1,915,615,757	22.48
1,705,992,172	21.58	1,756,608,599	24.30	1,800,940,363	21.14
517,132,626	6.54	463,909,082	6.42	490,267,113	5.75
313,310,818	3.96	312,157,473	4.32	306,402,595	3.60
92,437,638	1.17	85,487,553	1.18	90,686,828	1.06
-	-	-	-	-	-
-	-	-	-	-	-
-	-	177,849	0.00	-	-
-	-	-	-	-	-
30,382,898	0.38	21,006,086	0.29	24,921,489	0.29
19,754,780	0.25	10,674,042	0.15	10,911,354	0.13
10,628,118	0.13	10,332,044	0.14	14,010,135	0.16

表 2-2 各項稅捐實徵淨額與結構比 (續1完)

單位：新臺幣元

稅目別 Item of Tax	107年度 FY2018		108年度 FY2019	
	實徵淨額 Net Actual Collection	結構比 Structure Ratio %	實徵淨額 Net Actual Collection	結構比 Structure Ratio %
總計 Grand Total	9,673,251,652	100.00	10,114,727,101	100.00
稅捐收入 Collections of Taxes and Surtaxes	9,650,801,942	99.77	10,093,302,762	99.79
地價稅 Land Vaule Tax	1,489,969,513	15.40	1,839,979,585	18.19
土地增值稅 Land Value Increment Tax	3,313,302,577	34.25	3,156,770,706	31.21
房屋稅 House Tax	1,954,532,310	20.21	2,068,244,344	20.45
使用牌照稅 Vehicle License Tax	1,841,941,320	19.04	1,878,159,194	18.57
契稅 Deed Tax	596,289,073	6.16	710,989,410	7.03
印花稅 Stamp Tax	354,582,645	3.67	337,017,566	3.33
娛樂稅 Amusement Tax	100,184,504	1.04	102,141,957	1.01
特別稅 Special Tax Levies	-	-	-	-
臨時稅 Provisional Tax Levies	-	-	-	-
教育捐 Education Surtax	-	-	-	-
工程受益費 Construction Benefit Fee	-	-	-	-
罰鍰收入 Punitive Fine Revenue	22,449,710	0.23	21,424,339	0.21
財務罰鍰 Financial Penalty	9,386,217	0.10	9,306,832	0.09
罰金罰鍰 Belated Surcharge	13,063,493	0.14	12,117,507	0.12

資料來源：根據本局會計室報表WAA40CP1。

說明：因尾數四捨五入關係，統計表細項合計與總數略有差異。

Table 2-2 Net Actual Collection and Structure Ratio in Recent Years (Cont.1 End)

Unit : N.T.\$

109年度 FY2020		110年度 FY2021		111年度 FY2022	
實徵淨額 Net Actual Collection	結構比 Structure Ratio %	實徵淨額 Net Actual Collection	結構比 Structure Ratio %	實徵淨額 Net Actual Collection	結構比 Structure Ratio %
11,151,681,616	100.00	11,670,998,383	100.00	10,353,786,697	100.00
11,132,175,037	99.83	11,646,843,210	99.79	10,330,552,847	99.78
1,671,839,804	14.99	1,643,081,030	14.08	1,674,475,612	16.17
4,289,113,272	38.46	4,500,182,403	38.56	3,069,732,243	29.65
2,051,711,222	18.40	2,202,260,360	18.87	2,326,502,061	22.47
1,919,016,229	17.21	1,966,102,196	16.85	2,018,832,284	19.50
712,943,829	6.39	799,404,217	6.85	629,643,834	6.08
378,797,498	3.40	444,254,125	3.81	489,198,381	4.72
108,753,183	0.98	91,558,879	0.78	122,168,432	1.18
-	-	-	-	-	-
-	-	-	-	-	-
-	-	-	-	-	-
-	-	-	-	-	-
19,506,579	0.17	24,155,173	0.21	23,233,850	0.22
10,899,908	0.10	7,391,998	0.06	6,644,579	0.06
8,606,671	0.08	16,763,175	0.14	16,589,271	0.16

表 2-3 各項稅捐繳付公庫數

總計

單位：新臺幣元

會計年度及稅目別 Fiscal Year & Item of Tax	實徵淨額 Net Actual Collection	繳付公庫數		
		合計 Total	國庫 The National Treasury	中央統籌分配專戶 Distribution of Central Gov't
民國102年度 FY 2013	8,161,311,275	8,161,311,275	-	634,250,041
民國103年度 FY 2014	7,612,063,119	7,612,063,119	-	505,044,483
民國104年度 FY 2015	7,904,321,305	7,904,321,305	-	516,430,122
民國105年度 FY 2016	7,228,550,235	7,228,550,235	-	345,351,593
民國106年度 FY 2017	8,520,761,824	8,520,761,824	-	517,652,783
民國107年度 FY 2018	9,673,251,652	9,673,251,652	-	662,660,428
民國108年度 FY 2019	10,114,727,101	10,114,727,101	-	631,354,059
民國109年度 FY 2020	11,151,681,616	11,151,681,616	-	857,822,544
民國110年度 FY 2021	11,670,998,383	11,670,998,383	-	900,036,356
民國 111年度 FY 2022	10,353,786,697	10,353,786,697	-	613,946,350
稅捐收入 Collections of Taxes and Surtaxes	10,330,552,847	10,330,552,847	-	613,946,350
地價稅 Land Vaule Tax	1,674,475,612	1,674,475,612	-	-
土地增值稅 Land Value Increment Tax	3,069,732,243	3,069,732,243	-	613,946,350
房屋稅 House Tax	2,326,502,061	2,326,502,061	-	-
使用牌照稅 Vehicle License Tax	2,018,832,284	2,018,832,284	-	-
契稅 Deed Tax	629,643,834	629,643,834	-	-
印花稅 Stamp Tax	489,198,381	489,198,381	-	-
娛樂稅 Amusement Tax	122,168,432	122,168,432	-	-
特別稅 Special Tax Levies	-	-	-	-
臨時稅 Provisional Tax Levies	-	-	-	-
教育捐 Education Surtax	-	-	-	-
工程受益費 Construction Benefit Fee	-	-	-	-
罰鍰收入 Punitive Fine Revenue	23,233,850	23,233,850	-	-
財務罰鍰 Financial Penalty	6,644,579	6,644,579	-	-
罰金罰鍰 Belated Surcharge	16,589,271	16,589,271	-	-

資料來源：根據本局會計室徵課會計報告表WAA40CP1編製，107年度以前表報代號為WAA402P。

說明：總計=本年度+以前年度-收回以前年度繳付數。

Table 2-3 Taxation Forwarded to Treasury

Grand Total

Unit : N.T.S

Pay to Treasury						未繳付公庫數
重建基金庫	直轄市庫	市庫	縣庫	縣統籌分配專戶	鄉鎮庫	Unforwarded to Treasury
Reconstruction Fund	Municipality Treasury	City Treasury	County Treasury	Account Distributed by County	Township Treasuries	
-	-	-	5,534,945,227	607,804,020	1,384,311,987	-
-	-	-	5,123,575,685	612,110,179	1,371,332,772	-
-	-	-	5,298,948,795	636,009,512	1,452,932,876	-
-	-	-	4,741,255,346	665,270,994	1,476,672,302	-
-	-	-	5,620,953,795	741,909,419	1,640,245,827	-
-	-	-	6,396,413,396	808,158,319	1,806,019,509	-
-	-	-	6,509,305,055	923,842,860	2,050,225,127	-
-	-	-	7,405,215,249	887,299,138	2,001,344,685	-
-	-	-	7,737,101,966	928,949,331	2,104,910,730	-
-	-	-	6,754,888,866	926,124,492	2,058,826,989	-
-	-	-	6,731,655,016	926,124,492	2,058,826,989	-
-	-	-	837,237,875	334,895,223	502,342,514	-
-	-	-	2,455,785,893	-	-	-
-	-	-	930,600,583	465,300,533	930,600,945	-
-	-	-	2,018,832,284	-	-	-
-	-	-	-	125,928,736	503,715,098	-
-	-	-	489,198,381	-	-	-
-	-	-	-	-	122,168,432	-
-	-	-	-	-	-	-
-	-	-	-	-	-	-
-	-	-	-	-	-	-
-	-	-	-	-	-	-
-	-	-	-	-	-	-
-	-	-	23,233,850	-	-	-
-	-	-	6,644,579	-	-	-
-	-	-	16,589,271	-	-	-

表 2-3 各項稅捐繳付公庫數 (續1)

一、本年度

單位：新臺幣元

會計年度及稅目別 Fiscal Year & Item of Tax	實徵數 Actual Collection	繳付公庫數		
		合計 Total	國庫 The National Treasury	中央統籌分配專戶 Distribution of Central Gov't
民國102年度 FY 2013	7,979,157,560	7,979,157,560		630,963,017
民國103年度 FY 2014	7,344,682,152	7,344,682,152		484,282,295
民國104年度 FY 2015	7,804,402,969	7,804,402,969		512,789,895
民國105年度 FY 2016	7,141,070,432	7,141,070,432		345,056,648
民國106年度 FY 2017	8,362,595,960	8,362,595,960		511,398,689
民國107年度 FY 2018	9,469,098,028	9,469,098,028	-	643,588,949
民國108年度 FY 2019	9,809,794,401	9,809,794,401	-	634,716,056
民國109年度 FY 2020	10,990,267,055	10,990,267,055	-	850,848,749
民國110年度 FY 2021	11,457,618,573	11,457,618,573	-	898,537,979
民國 111年度 FY 2022	9,918,180,779	9,918,180,779	-	569,991,858
稅捐收入 Collections of Taxes and Surtaxes	9,909,106,386	9,909,106,386	-	569,991,858
地價稅 Land Vaule Tax	1,596,018,794	1,596,018,794	-	-
土地增值稅 Land Value Increment Tax	2,849,959,534	2,849,959,534	-	569,991,858
房屋稅 House Tax	2,288,757,117	2,288,757,117	-	-
使用牌照稅 Vehicle License Tax	1,995,356,533	1,995,356,533	-	-
契稅 Deed Tax	597,283,998	597,283,998	-	-
印花稅 Stamp Tax	460,604,134	460,604,134	-	-
娛樂稅 Amusement Tax	121,126,276	121,126,276	-	-
特別稅 Special Tax Levies	-	-	-	-
臨時稅 Provisional Tax Levies	-	-	-	-
教育捐 Education Surtax	-	-	-	-
工程受益費 Construction Benefit Fee	-	-	-	-
罰鍰收入 Punitive Fine Revenue	9,074,393	9,074,393	-	-
財務罰鍰 Financial Penalty	2,487,392	2,487,392	-	-
罰金罰鍰 Belated Surcharge	6,587,001	6,587,001	-	-

資料來源：根據本局會計室徵課會計報告表WAA40CP1編製，107年度以前表報代號為WAA402P。

Table 2-3 Taxation Forwarded to Treasury (Cont.1)

A. Current Fiscal Year

Pay to Treasury						Unit : N.T.\$
重建基金庫	直轄市庫	市庫	縣庫	縣統籌分配專戶	鄉鎮庫	未繳付公庫數
Reconstruction Fund	Municipality Treasury	City Treasury	County Treasury	Account Distributed by County	Township Treasuries	Unforwarded to Treasury
			5,426,568,222	585,371,302	1,336,255,019	-
			4,937,515,953	592,127,845	1,330,756,059	-
			5,236,868,815	626,755,613	1,427,988,646	-
			4,690,007,651	653,660,739	1,452,345,394	-
			5,519,025,805	726,674,836	1,605,496,630	-
			6,242,031,839	800,172,956	1,783,304,284	-
-	-	-	6,363,185,875	870,585,613	1,941,306,857	-
-	-	-	7,297,140,223	872,792,124	1,969,485,959	-
-	-	-	7,617,251,169	900,630,807	2,041,198,618	-
-	-	-	6,458,514,904	896,412,074	1,993,261,943	-
-	-	-	6,449,440,511	896,412,074	1,993,261,943	-
-	-	-	798,009,475	319,203,787	478,805,532	-
-	-	-	2,279,967,676	-	-	-
-	-	-	915,502,693	457,751,507	915,502,917	-
-	-	-	1,995,356,533	-	-	-
-	-	-	-	119,456,780	477,827,218	-
-	-	-	460,604,134	-	-	-
-	-	-	-	-	121,126,276	-
-	-	-	-	-	-	-
-	-	-	-	-	-	-
-	-	-	-	-	-	-
-	-	-	9,074,393	-	-	-
-	-	-	2,487,392	-	-	-
-	-	-	6,587,001	-	-	-

表 2-3 各項稅捐繳付公庫數 (續2)

二、以前年度

單位：新臺幣元

會計年度及稅目別 Fiscal Year & Item of Tax	實徵數 Actual Collection	繳付公庫數		
		合計 Total	國庫 The National Treasury	中央統籌分配專戶 Distribution of Central Gov't
民國102年度 FY 2013	205,944,576	205,944,576		6,637,905
民國103年度 FY 2014	295,760,664	295,760,664		25,090,440
民國104年度 FY 2015	124,835,255	124,835,255		7,267,760
民國105年度 FY 2016	120,211,337	120,211,337		3,563,961
民國106年度 FY 2017	198,051,340	198,051,340		12,674,046
民國107年度 FY 2018	243,297,051	243,297,051		23,443,038
民國108年度 FY 2019	394,239,899	394,239,899		9,064,616
民國109年度 FY 2020	204,531,614	204,531,614		12,268,335
民國110年度 FY 2021	251,492,636	251,492,636	-	8,282,567
民國 111年度 FY 2022	471,160,632	471,160,632	-	49,562,945
稅捐收入 Collections of Taxes and Surtaxes	456,207,220	456,207,220	-	49,562,945
地價稅 Land Vaule Tax	81,698,988	81,698,988	-	-
土地增值稅 Land Value Increment Tax	247,814,736	247,814,736	-	49,562,945
房屋稅 House Tax	38,465,075	38,465,075	-	-
使用牌照稅 Vehicle License Tax	25,022,669	25,022,669	-	-
契稅 Deed Tax	33,515,005	33,515,005	-	-
印花稅 Stamp Tax	28,644,337	28,644,337	-	-
娛樂稅 Amusement Tax	1,046,410	1,046,410	-	-
特別稅 Special Tax Levies	-	-	-	-
臨時稅 Provisional Tax Levies	-	-	-	-
教育捐 Education Surtax	-	-	-	-
工程受益費 Construction Benefit Fee	-	-	-	-
罰鍰收入 Punitive Fine Revenue	14,953,412	14,953,412	-	-
財務罰鍰 Financial Penalty	4,170,199	4,170,199	-	-
罰金罰鍰 Belated Surcharge	10,783,213	10,783,213	-	-

資料來源：根據本局會計室徵課會計報告表WAA40CP1編製，107年度以前表報代號為WAA402P。

Table 2-3 Taxation Forwarded to Treasury (Cont.2)

B. Previous Fiscal Year

Pay to Treasury						Unit : N.T.\$
重建基金庫	直轄市庫	市庫	縣庫	縣統籌分配專戶	鄉鎮庫	未繳付公庫數
Reconstruction Fund	Municipality Treasury	City Treasury	County Treasury	Account Distributed by County	Township Treasuries	Unforwarded to Treasury
			125,206,998	23,596,290	50,503,383	-
			207,158,183	21,030,503	42,481,538	-
			80,242,255	10,244,863	27,080,377	-
			74,161,501	13,959,824	28,526,051	-
			131,948,556	16,263,046	37,165,692	-
-	-	-	181,354,794	10,869,918	27,629,301	-
			209,693,707	57,998,536	117,483,040	-
			141,414,156	16,100,104	34,749,019	-
-	-	-	149,360,963	28,860,523	64,988,583	-
-	-	-	323,107,763	30,735,863	67,754,061	-
-	-	-	308,154,351	30,735,863	67,754,061	-
-	-	-	40,849,567	16,339,832	24,509,589	-
-	-	-	198,251,791	-	-	-
-	-	-	15,385,987	7,693,031	15,386,057	-
-	-	-	25,022,669	-	-	-
-	-	-	-	6,703,000	26,812,005	-
-	-	-	28,644,337	-	-	-
-	-	-	-	-	1,046,410	-
-	-	-	-	-	-	-
-	-	-	-	-	-	-
-	-	-	-	-	-	-
-	-	-	14,953,412	-	-	-
-	-	-	4,170,199	-	-	-
-	-	-	10,783,213	-	-	-

表 2-3 各項稅捐繳付公庫數 (續3完)

三、收回以前年度繳付數

單位：新臺幣元

會計年度及稅目別 Fiscal Year & Item of Tax	退還以前年度 收入數 Refund for Revenues of Previous FY	繳付公庫數		
		合計 Total	國庫 The National Treasury	中央統籌分配專戶 Distribution of Central Gov't
民國102年度 FY 2013	23,790,861	23,790,861		3,350,881
民國103年度 FY 2014	28,379,697	28,379,697		4,328,252
民國104年度 FY 2015	24,916,919	24,916,919		3,627,533
民國105年度 FY 2016	32,731,534	32,731,534		3,269,016
民國106年度 FY 2017	39,885,476	39,885,476		6,419,952
民國107年度 FY 2018	39,143,427	39,143,427		4,371,559
民國108年度 FY 2019	89,307,199	89,307,199		12,426,613
民國109年度 FY 2020	43,117,053	43,117,053		5,294,540
民國110年度 FY 2021	38,112,826	38,112,826	-	6,784,190
民國 111年度 FY 2022	35,554,714	35,554,714	-	5,608,453
稅捐收入 Collections of Taxes and Surtaxes	34,760,759	34,760,759	-	5,608,453
地價稅 Land Vaule Tax	3,242,170	3,242,170	-	-
土地增值稅 Land Value Increment Tax	28,042,027	28,042,027	-	5,608,453
房屋稅 House Tax	720,131	720,131	-	-
使用牌照稅 Vehicle License Tax	1,546,918	1,546,918	-	-
契稅 Deed Tax	1,155,169	1,155,169	-	-
印花稅 Stamp Tax	50,090	50,090	-	-
娛樂稅 Amusement Tax	4,254	4,254	-	-
特別稅 Special Tax Levies	-	-	-	-
臨時稅 Provisional Tax Levies	-	-	-	-
教育捐 Education Surtax	-	-	-	-
工程受益費 Construction Benefit Fee	-	-	-	-
罰鍰收入 Punitive Fine Revenue	793,955	793,955	-	-
財務罰鍰 Financial Penalty	13,012	13,012	-	-
罰金罰鍰 Belated Surcharge	780,943	780,943	-	-

資料來源：根據本局會計室徵課會計報告表WAA40CP1編製，107年度以前表報代號為WAA402P。

Table 2-3 Taxation Forwarded to Treasury (Cont.3 End)

C. Tax Refund for Previous Years

Unit : N.T.\$

Pay to Treasury					
重建基金庫	直轄市庫	市庫	縣庫	縣統籌分配專戶	鄉鎮庫
Reconstruction Fund	Municipality Treasury	City Treasury	County Treasury	Account Distributed by County	Township Treasuries
			16,829,993	1,163,572	2,446,415
			21,098,451	1,048,169	1,904,825
			18,162,275	990,964	2,136,147
			22,913,806	2,349,569	4,199,143
			30,020,566	1,028,463	2,416,495
			26,973,237	2,884,555	4,914,076
			63,574,527	4,741,289	8,564,770
			33,339,130	1,593,090	2,890,293
-	-	-	29,510,166	541,999	1,276,471
-	-	-	26,733,801	1,023,445	2,189,015
-	-	-	25,939,846	1,023,445	2,189,015
-	-	-	1,621,167	648,396	972,607
-	-	-	22,433,574	-	-
-	-	-	288,097	144,005	288,029
-	-	-	1,546,918	-	-
-	-	-	-	231,044	924,125
-	-	-	50,090	-	-
-	-	-	-	-	4,254
-	-	-	-	-	-
-	-	-	-	-	-
-	-	-	-	-	-
-	-	-	-	-	-
-	-	-	793,955	-	-
-	-	-	13,012	-	-
-	-	-	780,943	-	-

參、稅源及其他

III. Tax Sources and Others

表 3-1 地價稅稅源

一、稅地種類分析

單位：戶、公頃、新臺幣千元

會計年度及地種別 Fiscal Year & Classification	都市土地及非都市土地				
	戶數 No. of Landowners			課稅面積	
	合計 Total	公有 Public	私有 Private	合計 Total	公有 Public
民國 102年度 FY 2013	170,646	71	170,575	6,199	328
民國 103年度 FY 2014	175,092	62	175,030	6,245	280
民國 104年度 FY 2015	179,240	55	179,185	6,241	282
民國 105年度 FY 2016	187,402	56	187,346	6,350	260
民國 106年度 FY 2017	191,800	58	191,742	6,457	294
民國 107年度 FY 2018	204,393	58	204,335	6,706	312
民國 108年度 FY 2019	209,941	67	209,874	6,755	290
民國 109年度 FY 2020	215,694	73	215,621	6,823	306
民國 110年度 FY 2021	221,557	68	221,489	6,901	299
民國111年度 FY2022	227,343	71	227,272	7,051	326
一般土地 Regular Land	136,848	71	136,777	4,729	325
第一級 Level 1	129,443	71	129,372	2,545	325
第二級 Level 2	6,580	-	6,580	900	-
第三級 Level 3	403	-	403	313	-
第四級 Level 4	128	-	128	167	-
第五級 Level 5	62	-	62	71	-
第六級 Level 6	232	-	232	733	-
自用住宅用地 Self-use Residence Land	89,890	-	89,890	942	-
工礦業等用地 Specific Business Land	228	-	228	1,349	-
公共設施保留地 Land Reserved for Public Facilities	377	-	377	31	1
加徵空地稅用地 Vacant Site	-	-	-	-	-
免稅用地 Exempt Land	5,041	-	-	14	-
小額免稅 Small Amount Exempt Land	91,799	-	-	74	-

資料來源：根據本局土地稅科20903-02-01-2編製，104年度以前表號為2613-02-01-2。

說明：1. 本表各年度合計數字均為應稅地資料，不包括免稅用地資料。

2. 公有土地按其申報地價數額千分之十之基本稅率徵收，與私有一般土地第一級稅率相同，故列計於第一級。

3. 因尾數四捨五入關係，統計表細項合計與總數略有差異。

Table 3-1 Sources of Land Value Tax

A. Analysis for the Kinds of Land

Unit : Unit; Hectare; NT\$1,000

Urban Land and Non-Urban Land						
Area	課稅地價 Taxed Land Value			地價稅額 Land Value Tax		
私有 Private	合計 Total	公有 Public	私有 Private	合計 Total	公有 Public	私有 Private
5,870	98,440,211	13,333,889	85,106,322	1,159,000	133,606	1,025,394
5,965	100,004,653	13,272,234	86,732,419	1,172,834	132,451	1,040,383
5,959	100,293,093	12,964,120	87,328,972	1,161,000	129,363	1,031,636
6,090	108,207,928	13,920,157	94,287,771	1,252,416	138,924	1,113,493
6,162	109,382,913	14,313,502	95,069,411	1,267,114	142,841	1,124,273
6,394	145,449,697	21,835,696	123,614,001	1,675,991	217,563	1,458,429
6,465	149,798,532	21,881,357	127,917,175	1,790,429	218,019	1,572,409
6,518	145,735,113	20,986,890	124,748,223	1,648,578	209,094	1,439,484
6,602	146,310,379	21,256,341	125,054,037	1,630,463	211,805	1,418,657
6,725	148,197,872	22,533,504	125,664,369	1,640,600	224,596	1,416,005
4,404	88,423,690	22,348,656	66,075,035	1,378,199	223,487	1,154,712
2,219	50,175,203	22,348,656	27,826,547	501,690	223,487	278,204
900	19,573,964	-	19,573,964	245,032	-	245,032
313	4,722,944	-	4,722,944	79,226	-	79,226
167	2,142,933	-	2,142,933	46,563	-	46,563
71	1,518,556	-	1,518,556	40,031	-	40,031
733	10,290,091	-	10,290,091	465,657	-	465,657
942	41,262,278	-	41,262,278	82,463	-	82,463
1,349	17,217,528	-	17,217,528	172,175	-	172,175
30	1,294,376	184,848	1,109,528	7,764	1,109	6,655
-	-	-	-	-	-	-
-	529,692	-	-	-	-	-
-	298,576	-	-	1,112	-	-

表 3-1 地價稅稅源 (續1完)

二、減免稅地概況

單位：筆、公頃、新臺幣千元

會計年度及地種別 Fiscal Year & Classification	都市土地及非都市土地			
	筆數 Plots			面積
	合計 Total	公有 Public	私有 Private	合計 Total
民國 102年度 FY 2013	83,865	36,161	47,704	24,383
民國 103年度 FY 2014	93,036	39,519	53,517	24,858
民國 104年度 FY 2015	102,636	42,932	59,704	25,260
民國 105年度 FY 2016	112,481	44,372	68,109	25,330
民國 106年度 FY 2017	123,301	47,449	75,852	25,481
民國 107年度 FY 2018	150,813	72,094	78,719	26,803
民國 108年度 FY 2019	204,983	78,427	126,556	27,239
民國 109年度 FY 2020	209,243	79,096	130,147	27,201
民國 110年度 FY 2021	224,783	88,723	136,060	27,910
民國111年度 FY2022	230,088	91,432	138,656	63,615
騎樓地全免 Exemption for Hallway Land	20	-	20	0
騎樓地減免 Reduction for Hallway Land	1,560	-	1,560	1
巷道用地全免 Exemption for Alley Land	150,130	26,953	123,177	1,887
巷道用地減免 Reduction for Alley Land	105	-	105	0
一般用地全免 Exemption for Regular Land	73,700	64,456	9,244	61,644
一般用地減免 Reduction for Regular Land	4,573	23	4,550	83

資料來源：根據本局土地稅科20903-02-01-2編製，104年度以前表號為2613-02-01-2。

說明：因尾數四捨五入關係，統計表細項合計與總數略有差異。

Table 3-1 Sources of Land Value Tax (Cont.1 End)
 B. Broadview for the Reduction or Exemption of Land

Unit : Plot; Hectare; NT\$1,000

Urban Land and Non-Urban Land		地價 Land Value		
Area		合計	公有	私有
公有	私有	Total	Public	Private
Public	Private			
23,938	445	60,731,880	54,295,658	6,436,222
24,431	426	64,467,353	59,073,689	5,393,665
24,814	445	67,071,560	61,534,053	5,537,506
24,870	460	75,597,236	69,310,977	6,286,259
24,994	486	79,412,092	72,977,316	6,434,776
26,274	529	128,867,364	120,854,324	8,013,041
26,487	753	134,201,910	124,444,540	9,757,370
26,444	756	134,988,037	125,840,588	9,147,449
27,213	697	138,600,425	129,864,454	8,735,970
62,903	712	146,072,370	137,309,219	8,763,150
-	0	956	-	956
-	1	86,522	-	86,522
1,466	421	47,464,386	43,129,060	4,335,327
-	0	7,542	-	7,542
61,386	258	98,037,879	94,105,379	3,932,501
50	33	475,085	74,781	400,304

表 3-2 土地增值稅稅源

一、按稅率別分

單位：筆；公頃；新臺幣千元

會計年度及稅率別 Fiscal Year & Tax Rate		筆數 Plots	面積 Area	移轉現值 總額 Present Value of Transfer	按物價指數調整 後原地價總額 Original Declared Value After Adjustment	改良土地 費用 Land Improvement Cost	土地漲價 總數額 Gross Amount of Land Value Increment
民國102年度	FY 2013	56,189	2,448	60,499,176	38,946,057	360,422	22,112,672
民國103年度	FY 2014	57,421	2,387	51,389,432	33,125,307	464,346	18,779,690
民國104年度	FY 2015	49,490	2,105	54,835,665	34,188,140	130,298	20,812,654
民國105年度	FY 2016	41,846	1,741	41,923,262	24,800,283	171,897	17,242,971
民國106年度	FY 2017	41,865	1,774	53,610,330	26,942,081	237,633	26,748,420
民國107年度	FY 2018	39,847	1,272	926,506	30,690,856	374,952	28,154,660
民國108年度	FY 2019	41,496	1,342	74,713,166	35,246,624	913,336	39,020,651
民國109年度	FY 2020	48,193	1,395	73,594,651	37,414,259	642,866	35,960,127
民國110年度	FY 2021	57,856	1,806	80,378,623	43,850,432	330,969	36,572,880
民國111年度	FY 2022	59,776	1,757	64,345,961	38,083,918	325,304	27,427,090
應稅地 Total of Taxable Land		23,463	297	27,114,356	13,886,578	96,881	13,130,897
自用住宅用地 Self-use Residence Land		1,750	10	2,972,357	1,162,497	2,651	1,807,209
一般用地 Regular Land		21,713	287	24,141,999	12,724,081	94,230	11,323,688
稅率20% 20% Tax Rate		12,906	145	13,582,459	10,114,619	3,862	3,463,978
稅率30% 30% Tax Rate		2,964	76	3,892,456	1,685,554	4,677	2,202,224
稅率40% 40% Tax Rate		5,801	66	6,667,085	923,908	85,691	5,657,486
其他 Other		42	-	-	-	-	-
免稅地 Total of Exempt Land		36,313	1,460	37,231,605	24,197,340	228,423	14,296,193
公有土地 Public Land		160	8	711,373	127,215	-	584,159
私有土地 Private Land		36,153	1,452	36,520,232	24,070,125	228,423	13,712,034
無漲價數 No Increment of Land Value		16,398	299	13,194,557	14,282,525	228,302	333
依法免徵 Tax-Exempt by Land Tax Act		19,755	1,153	23,325,675	9,787,601	121	13,711,701

資料來源：根據本局土地稅科報表20903-02-04-2編製，104年度以前表號為2613-02-04-2。

說明：1.其他減徵包括徵收減徵。

2.因尾數四捨五入關係，統計表細項合計與總數略有差異。

Table 3-2 Sources of Land Value Increment Tax

A. By Tax Rate

Unit : Plot ; Hectare ; NT\$1,000

長期持有 減徵 Reduction for Land Held in Longterm	查定稅額 Assessment Tax	減徵或抵繳 Reduction or Pay Off				應納稅額 Tax Payable
		增繳地價稅 Supplemental Payment of Land Value Tax	重劃減徵 Reduction for Consolidation	都更減徵 Urban Renewal Reduction	其他減徵 Other Reduction	
375,874	5,438,944	44,523	155,484	-	0	3,266,924
306,954	4,898,449	52,665	134,472	-	10	2,532,853
396,512	5,180,901	66,755	84,090	-	38	2,623,296
305,286	4,343,831	54,774	58,786	-	1	1,983,043
501,035	7,021,015	100,554	144,923	-	-	2,690,787
463,204	7,245,880	130,854	178,596	-	-	3,259,896
497,307	11,014,221	148,661	1,290,559	-	107,267	3,382,603
809,722	9,576,310	205,492	140,550	-	256,990	4,353,992
780,788	9,681,446	227,159	84,957	-	187,962	4,775,362
679,812	7,101,392	141,354	33,085	-	59,565	2,963,610
179,723	3,172,234	127,280	25,993	-	55,349	2,963,610
-	180,720	8,436	1,266	-	2,274	168,745
179,723	2,991,514	118,844	24,728	-	53,076	2,794,866
-	692,790	24,348	936	-	6,855	660,651
3,052	489,060	20,469	986	-	9,122	458,483
176,671	1,809,151	74,027	22,806	-	37,099	1,675,220
-	513	-	-	-	-	513
500,089	3,929,158	14,074	7,091	-	4,216	-
26,645	179,814	1,006	-	-	-	-
473,444	3,749,344	13,068	7,091	-	4,216	-
1	67	5	0	-	0	-
473,443	3,749,277	13,063	7,091	-	4,216	-

表 3-2 土地增值稅稅源 (續1)

二、按移轉原因別分

單位：筆；公頃；新臺幣千元

原因別 Transfer Reason	筆數 Plots	面積 Area	移轉現值 總額 Present Value of Transfer	按物價指數調整 後原地價總額 Original Declared Value After Adjustment	改良土地 費用 Land Improvement Cost	土地漲價 總數額 Gross Amount of Land Value Increment
合計 Total	59,776	1,757	64,345,961	38,083,918	325,304	27,427,090
合併 Merger	10	-	-	-	-	-
買賣 Sale	32,620	324	35,526,165	24,437,861	317,680	11,363,620
贈與 Gift	5,691	83	2,731,384	1,690,090	2,300	1,068,885
交換 Exchange	44	1	40,428	28,831	-	12,195
典權 Pledge	-	-	-	-	-	-
分割 Partition	92	-	17,640	13,398	-	4,328
法院拍賣 Court Auction	1,024	176	599,568	1,077,767	-	205,980
照價收買 Purchase on the Assesed Present Value	-	-	-	-	-	-
公有移轉 Transfer of Public Land	160	8	711,373	127,215	-	584,159
政府受贈 Donation for Government	497	6	1,693,170	680,415	-	1,016,296
政府贈與 Donation by Government	-	-	-	-	-	-
配偶贈與 Matrimonial Donation	1,421	47	2,423,040	1,129,432	121	1,315,104
社福受贈 Donation for Social Welfare Groups	-	-	-	-	-	-
領抵價地 Compensated Land	-	-	-	-	-	-
農地買賣 Sale of Agriculture Land	7,235	544	8,435,803	3,742,842	-	4,784,082
農地贈與 Agriculture Land Donation	3,262	461	5,409,824	2,285,608	-	3,144,918
農地交換 Exchange of Agriculture Land	62	9	76,905	33,799	-	43,109
農地分割 Agriculture Land by Separate	16	-	2,858	1,819	-	1,053
農地法拍 Agriculture Land by Court Auction	91	32	150,173	86,883	-	68,418
最低稅率 Min. Tax Rate	-	-	-	-	-	-
追繳稅款 Retrieves for Tax Payment	1	0	442	324	-	118
一般重購 General Reacquisition	20	0	35,957	23,924	-	12,033
遺贈 Bequest	141	1	92,482	92,502	-	-
分期繳納 Payment by Installments	-	-	-	-	-	-
記存 Reserved	12	4	874,388	554,108	-	322,113

資料來源：根據本局土地稅科報表20903-02-04-2編製，104年度以前表號為2613-02-04-2。

說明：1. 其他減徵包括徵收減徵。

2. 因尾數四捨五入關係，統計表細項合計與總數略有差異。

Table 3-2 Sources of Land Value Increment Tax (Cont.1)

B. By Transfer Reason

Unit : Plot ; Hectare ; NT\$1,000

長期持有 減徵 Reduction for Land Held in Longterm	查定稅額 Assessment Tax	減徵或抵繳 Reduction or Pay Off				應納稅額 Tax Payable
		增繳地價稅 Supplemental Payment of Land Value Tax	重劃減徵 Reduction for Consolidation	都更減徵 Urban Renewal Reduction	其他減徵 Other Reduction	
679,812	7,101,392	141,354	33,085	-	59,565	2,963,610
-	1	-	-	-	-	1
144,289	2,724,213	109,998	23,980	-	42,054	2,548,145
26,383	281,607	10,605	1,104	-	13,295	256,579
301	3,563	131	-	-	-	3,432
-	-	-	-	-	-	-
33	1,017	14	-	-	-	1,003
6,075	55,955	1,509	-	-	-	54,444
-	-	-	-	-	-	-
26,645	179,814	1,006	-	-	-	-
38,140	278,824	45	-	-	-	-
-	-	-	-	-	-	-
38,559	365,694	10,089	2,435	-	4,216	-
-	-	-	-	-	-	-
-	-	-	-	-	-	-
108,014	1,240,122	284	155	-	-	-
106,820	845,054	388	4,500	-	-	-
1,076	10,573	-	-	-	-	-
2	220	-	-	-	-	-
2,220	17,524	-	-	-	-	-
-	-	-	-	-	-	-
-	12	-	-	-	-	12
-	2,493	85	-	-	-	2,407
-	-	-	-	-	-	-
-	-	-	-	-	-	-
-	64,933	3,247	-	-	-	61,686

表 3-2 土地增值稅稅源 (續2完)

二、按移轉原因別分 (續1完)

單位：筆；公頃；新臺幣千元

原因別 Transfer Reason	筆數 Plots	面積 Area	移轉現值 總額 Present Value of Transfer	按物價指數調整 後原地價總額 Original Declared Value After Adjustment	改良土地 費用 Land Improvement Cost	土地漲價 總數額 Gross Amount of Land Value Increment
抵繳稅款 Deduction for Tax Collections	11	0	3,447	3,490	-	-
水源減徵 20% 20% Reduction for Water Source	-	-	-	-	-	-
水源減徵 30% 30% Reduction for Water Source	-	-	-	-	-	-
水源減徵 50% 50% Reduction for Water Source	-	-	-	-	-	-
水源免稅 Tax-Exempt for Water Source	-	-	-	-	-	-
信託取得 Trust Acquisition	-	-	-	-	-	-
判決移轉 Transfer by Adjudication	126	8	364,189	226,320	5,204	139,528
判決分割 Partition by Adjudication	65	-	20,412	18,061	-	2,430
私校受贈 Donation for Private School	-	-	-	-	-	-
徵收全免 Tax-free from Acquisition	-	-	-	-	-	-
協議價購 Purchase with the Agreed Price	2,154	17	406,922	154,055	-	256,797
農地合併 Farmland Amalgamation	-	-	-	-	-	-
都市公保 Urban Land Reserved for Public Facilities	3,758	12	3,364,516	1,275,864	-	2,113,128
非都公設 Non-Urban Land Reserved for Public Facilities	490	3	141,909	71,258	-	70,861
信託移轉 Trust Transfer	-	-	-	-	-	-
金融合併 Financial Merger	-	-	-	-	-	-
贖財不課 No Leving Tax for Surplus Property	108	6	226,333	119,437	-	107,888
都市更新 Urban Renewal	-	-	-	-	-	-
都更減徵 Urban Renewal Reduction	-	-	-	-	-	-
一般贖財 General Surplus Property	-	-	-	-	-	-
信託歸屬 Trust Devolved	4	0	2,412	2,428	-	-
都更記存 Reserved Urban Renewal	-	-	-	-	-	-
視為農地 Deemed as Agricultural Land	571	16	964,010	182,892	-	782,666
原有不課 Original Non-taxable	90	0	30,211	23,296	-	7,379
水利不課 Water Conservancy Non-taxable	-	-	-	-	-	-
其他 Others	-	-	-	-	-	-

資料來源：根據本局土地稅科報表20903-02-04-2編製，104年度以前表號為2613-02-04-2。

說明：其他減徵包括徵收減徵。

Table 3-2 Sources of Land Value Increment Tax (Cont.2 End)

B. By Transfer Reason (Cont.1 End)

Unit : Plot ; Hectare ; NT\$1,000

長期持有 減徵 Reduction for Land Held in Longterm	查定稅額 Assessment Tax	減徵或抵繳 Reduction or Pay Off				應納稅額 Tax Payable
		增繳地價稅 Supplemental Payment of Land Value Tax	重劃減徵 Reduction for Consolidation	都更減徵 Urban Renewal Reduction	其他減徵 Other Reduction	
-	-	-	-	-	-	-
-	-	-	-	-	-	-
-	-	-	-	-	-	-
-	-	-	-	-	-	-
-	-	-	-	-	-	-
-	-	-	-	-	-	-
2,527	37,475	1,697	909	-	-	34,869
117	1,033	0	-	-	-	1,032
-	-	-	-	-	-	-
-	-	-	-	-	-	-
13,462	75,169	4	-	-	-	-
-	-	-	-	-	-	-
111,728	625,790	1,759	-	-	-	-
2,952	19,155	0	-	-	-	-
-	-	-	-	-	-	-
-	-	-	-	-	-	-
5,180	31,591	456	-	-	-	-
-	-	-	-	-	-	-
-	-	-	-	-	-	-
-	-	-	-	-	-	-
-	-	-	-	-	-	-
-	-	-	-	-	-	-
45,074	237,631	-	-	-	-	-
216	1,930	38	-	-	-	-
-	-	-	-	-	-	-
-	-	-	-	-	-	-

表 3-3 房屋稅稅源

單位：件、平方公尺、新臺幣千元

期底及使用別 End of June & Usage		合計 Grand Total		
		件數 No. of Cases	面積 Area	現值 Value
民國102年6月底	2013	211,088	51,652,356	110,118,399
民國103年6月底	2014	216,309	53,352,380	116,681,174
民國104年6月底	2015	229,347	57,484,305	130,462,235
民國105年6月底	2016	231,289	59,372,801	140,610,937
民國106年6月底	2017	237,553	61,568,678	165,522,998
民國107年6月底	2018	242,660	63,125,805	175,451,702
民國108年6月底	2019	248,229	64,396,809	186,052,735
民國109年6月底	2020	253,583	65,785,385	188,283,213
民國110年6月底	2021	259,132	67,867,546	201,900,437
民國111年6月底	2022	264,596	69,482,063	210,071,555
應稅房屋 Taxable House		212,994	50,536,810	155,054,718
住家用 Residential Purposes		191,138	32,912,365	100,211,443
自住或公益出租用 Residential Purposes by Owner or Leased for Public Welfare Purposes		179,701	30,418,251	92,033,930
非住家用 Residential Purposes Not by Owner		11,437	2,494,114	8,177,513
非住家用 Non-Residential Purposes		21,856	17,624,445	54,843,275
營業用 Business		13,115	13,308,168	37,070,394
私人醫院、診所或自由職業事務所用 Private Hospital, Clinic, or Professional Office		291	136,839	436,772
非住家非營業用 Non-Residential & Non-Business		8,450	4,179,438	17,336,109
免稅房屋 Exempt House		51,602	18,945,253	55,016,837

資料來源：根據本局房屋稅科報表20903-02-07-2編製，104年度以前表號為2613-02-07-2。

說明：因尾數四捨五入關係，統計表細項合計與總數略有差異。

Table 3-3 Sources of House Tax

Unit : Case; Square of Meter; NT\$1,000

公有 Public			私有 Private		
件數 No. of Cases	面積 Area	現值 Value	件數 No. of Cases	面積 Area	現值 Value
1,395	1,227,672	2,316,075	209,693	50,424,684	107,802,324
1,387	1,214,861	2,259,129	214,922	52,137,519	114,422,045
1,388	1,215,233	2,232,116	227,959	56,269,072	128,230,119
1,380	1,270,149	2,422,825	229,909	58,102,653	138,188,112
1,395	1,337,773	3,052,907	236,158	60,230,905	162,470,091
1,391	1,341,334	3,026,950	241,269	61,784,471	172,424,752
1,394	1,357,513	3,056,776	246,835	63,039,296	182,995,960
1,406	1,363,092	3,044,966	252,177	64,422,293	185,238,247
1,402	1,348,669	2,995,500	257,730	66,518,877	198,904,937
1,414	1,354,764	2,975,665	263,182	68,127,299	207,095,890
112	59,071	114,994	212,882	50,477,740	154,939,724
54	3,430	3,309	191,084	32,908,935	100,208,133
3	531	629	179,698	30,417,720	92,033,301
51	2,899	2,681	11,386	2,491,216	8,174,832
58	55,641	111,685	21,798	17,568,804	54,731,590
39	36,447	71,255	13,076	13,271,722	36,999,139
1	144	273	290	136,695	436,500
18	19,050	40,157	8,432	4,160,387	17,295,952
1,302	1,295,694	2,860,671	50,300	17,649,559	52,156,167

表 3-3 房屋稅稅源 (續1)

單位：件、平方公尺、新臺幣千元

房屋構造及使用別 House Structure & Usage	合計 Total		
	件數 No. of Cases	面積 Area	現值 Value
鋼骨混凝土造 Ferroconcrete	26	72,877	204,688
應稅房屋 Taxable House	26	72,871	204,669
住家用 Residential Purposes	18	38,139	102,075
自住或公益出租用 Residential Purposes by Owner or Leased for Public Welfare Purposes	17	3,102	7,013
非自住用 Residential Purposes Not by Owner	1	35,037	95,062
非住家用 Non-Residential Purposes	8	34,731	102,594
營業用 Business	5	28,914	85,156
私人醫院、診所或自由職業事務所用 Private Hospital, Clinic, or Professional Office	-	-	-
非住家非營業用 Non-Residential & Non-Business	3	5,818	17,437
免稅房屋 Exempt House	-	6	20
鋼骨造 Steel-Backbone	5,115	4,608,279	15,314,367
應稅房屋 Taxable House	4,742	4,057,085	13,565,390
住家用 Residential Purposes	1,586	483,879	1,307,653
自住或公益出租用 Residential Purposes by Owner or Leased for Public Welfare Purposes	1,288	341,364	825,392
非自住用 Residential Purposes Not by Owner	298	142,515	482,262
非住家用 Non-Residential Purposes	3,156	3,573,206	12,257,736
營業用 Business	2,311	2,929,886	9,972,148
私人醫院、診所或自由職業事務所用 Private Hospital, Clinic, or Professional Office	20	7,380	27,037
非住家非營業用 Non-Residential & Non-Business	825	635,940	2,258,551
免稅房屋 Exempt House	373	551,194	1,748,977
鋼骨鋼筋混凝土造 Steel Bar & Ferroconcrete	888	1,881,612	9,443,463
應稅房屋 Taxable House	840	1,538,245	7,897,636
住家用 Residential Purposes	507	135,701	1,144,021
自住或公益出租用 Residential Purposes by Owner or Leased for Public Welfare Purposes	410	96,718	789,483
非自住用 Residential Purposes Not by Owner	97	38,983	354,538
非住家用 Non-Residential Purposes	333	1,402,545	6,753,615
營業用 Business	256	1,159,916	5,171,257
私人醫院、診所或自由職業事務所用 Private Hospital, Clinic, or Professional Office	3	1,071	8,520
非住家非營業用 Non-Residential & Non-Business	74	241,558	1,573,838
免稅房屋 Exempt House	48	343,367	1,545,827

資料來源：根據本局房屋稅科報表20903-02-07-2編製，104年度以前表號為2613-02-07-2。

說明：因尾數四捨五入關係，統計表細項合計與總數略有差異。

Table 3-3 Sources of House Tax (Cont.1)

Unit : Case; Square of Meter; NT\$1,000

公有 Public			私有 Private		
件數 No. of Cases	面積 Area	現值 Value	件數 No. of Cases	面積 Area	現值 Value
-	-	-	26	72,877	204,688
-	-	-	26	72,871	204,669
-	-	-	18	38,139	102,075
-	-	-	17	3,102	7,013
-	-	-	1	35,037	95,062
-	-	-	8	34,731	102,594
-	-	-	5	28,914	85,156
-	-	-	-	-	-
-	-	-	3	5,818	17,437
-	-	-	-	6	20
16	8,248	39,488	5,099	4,600,031	15,274,879
4	1,612	8,892	4,738	4,055,474	13,556,498
-	-	-	1,586	483,879	1,307,653
-	-	-	1,288	341,364	825,392
-	-	-	298	142,515	482,262
4	1,612	8,892	3,152	3,571,595	12,248,844
1	322	1,131	2,310	2,929,564	9,971,018
-	-	-	20	7,380	27,037
3	1,290	7,761	822	634,651	2,250,790
12	6,636	30,596	361	544,558	1,718,381
2	7,668	53,059	886	1,873,944	9,390,404
1	831	2,340	839	1,537,415	7,895,296
-	-	-	507	135,701	1,144,021
-	-	-	410	96,718	789,483
-	-	-	97	38,983	354,538
1	831	2,340	332	1,401,714	6,751,275
1	831	2,340	255	1,159,085	5,168,917
-	-	-	3	1,071	8,520
-	-	-	74	241,558	1,573,838
1	6,838	50,719	47	336,529	1,495,108

表 3-3 房屋稅稅源 (續2)

單位：件、平方公尺、新臺幣千元

房屋構造及使用別 House Structure & Usage	合計 Total		
	件數 No. of Cases	面積 Area	現值 Value
鋼筋混凝土造 Steel Bar Concrete	171,317	46,597,856	170,068,921
應稅房屋 Taxable House	163,010	33,617,037	120,473,716
住家用 Residential Purposes	151,099	24,385,760	89,392,723
自住或公益出租用 Residential Purposes by Owner or Leased for Public Welfare Purposes	142,114	22,587,565	82,647,261
非自住用 Residential Purposes Not by Owner	8,985	1,798,195	6,745,462
非住家用 Non-Residential Purposes	11,911	9,231,277	31,080,993
營業用 Business	5,704	6,534,820	18,040,454
私人醫院、診所或自由職業事務所用 Private Hospital, Clinic, or Professional Office	230	115,855	390,912
非住家非營業用 Non-Residential & Non-Business	5,977	2,580,602	12,649,627
免稅房屋 Exempt House	8,307	12,980,819	49,595,205
加強磚造 Strengthened Brick	52,603	10,031,114	9,873,333
應稅房屋 Taxable House	38,705	8,186,483	8,437,793
住家用 Residential Purposes	36,195	7,309,959	7,659,329
自住或公益出租用 Residential Purposes by Owner or Leased for Public Welfare Purposes	34,418	6,952,689	7,302,181
非自住用 Residential Purposes Not by Owner	1,777	357,270	357,148
非住家用 Non-Residential Purposes	2,510	876,524	778,464
營業用 Business	2,061	678,695	607,720
私人醫院、診所或自由職業事務所用 Private Hospital, Clinic, or Professional Office	29	11,234	9,533
非住家非營業用 Non-Residential & Non-Business	420	186,595	161,211
免稅房屋 Exempt House	13,898	1,844,631	1,435,540
預鑄混凝土造 Prefabricated Concrete	5	924	2,239
應稅房屋 Taxable House	4	899	2,161
住家用 Residential Purposes	-	-	-
自住或公益出租用 Residential Purposes by Owner or Leased for Public Welfare Purposes	-	-	-
非自住用 Residential Purposes Not by Owner	-	-	-
非住家用 Non-Residential Purposes	4	899	2,161
營業用 Business	4	819	1,976
私人醫院、診所或自由職業事務所用 Private Hospital, Clinic, or Professional Office	-	-	-
非住家非營業用 Non-Residential & Non-Business	-	80	185
免稅房屋 Exempt House	1	25	77

資料來源：根據本局房屋稅科報表20903-02-07-2編製，104年度以前表號為2613-02-07-2。

說明：因尾數四捨五入關係，統計表細項合計與總數略有差異。

Table 3-3 Sources of House Tax (Cont.2)

Unit : Case; Square of Meter; NT\$1,000

公有 Public			私有 Private		
件數 No. of Cases	面積 Area	現值 Value	件數 No. of Cases	面積 Area	現值 Value
542	1,167,053	2,767,168	170,775	45,430,803	167,301,753
65	45,109	95,963	162,945	33,571,928	120,377,753
41	1,852	2,073	151,058	24,383,908	89,390,650
-	-	-	142,114	22,587,565	82,647,261
41	1,852	2,073	8,944	1,796,343	6,743,390
24	43,258	93,890	11,887	9,188,020	30,987,103
17	29,004	64,276	5,687	6,505,816	17,976,177
1	144	273	229	115,711	390,639
6	14,110	29,341	5,971	2,566,493	12,620,286
477	1,121,943	2,671,205	7,830	11,858,876	46,924,001
310	103,315	89,050	52,293	9,927,798	9,784,283
32	7,005	5,662	38,673	8,179,478	8,432,131
13	1,578	1,237	36,182	7,308,381	7,658,092
3	531	629	34,415	6,952,157	7,301,553
10	1,047	608	1,767	356,224	356,540
19	5,426	4,426	2,491	871,097	774,038
10	1,776	1,371	2,051	676,920	606,348
-	-	-	29	11,234	9,533
9	3,651	3,055	411	182,944	158,157
278	96,311	83,388	13,620	1,748,320	1,352,153
-	-	-	5	924	2,239
-	-	-	4	899	2,161
-	-	-	-	-	-
-	-	-	-	-	-
-	-	-	-	-	-
-	-	-	4	899	2,161
-	-	-	4	819	1,976
-	-	-	-	-	-
-	-	-	-	80	185
-	-	-	1	25	77

表 3-3 房屋稅稅源 (續3)

單位：件、平方公尺、新臺幣千元

房屋構造及使用別 House Structure & Usage	合計 Total		
	件數 No. of Cases	面積 Area	現值 Value
磚硿石造 Lo-Ko Stone	-	-	-
應稅房屋 Taxable House	-	-	-
住家用 Residential Purposes	-	-	-
自住或公益出租用 Residential Purposes by Owner or Leased for Public Welfare Purposes	-	-	-
非自住用 Residential Purposes Not by Owner	-	-	-
非住家用 Non-Residential Purposes	-	-	-
營業用 Business	-	-	-
私人醫院、診所或自由職業事務所用 Private Hospital, Clinic, or Professional Office	-	-	-
非住家非營業用 Non-Residential & Non-Business	-	-	-
免稅房屋 Exempt House	-	-	-
鋼鐵造(未達200平方公尺) Metal(below 200m²)	3,753	1,236,591	894,355
應稅房屋 Taxable House	2,337	974,679	763,847
住家用 Residential Purposes	773	224,585	185,919
自住或公益出租用 Residential Purposes by Owner or Leased for Public Welfare Purposes	667	188,830	155,935
非自住用 Residential Purposes Not by Owner	106	35,755	29,984
非住家用 Non-Residential Purposes	1,564	750,094	577,928
營業用 Business	1,095	575,314	478,273
私人醫院、診所或自由職業事務所用 Private Hospital, Clinic, or Professional Office	1	134	114
非住家非營業用 Non-Residential & Non-Business	468	174,646	99,541
免稅房屋 Exempt House	1,416	261,912	130,508
鋼鐵造(200平方公尺以上) Metal(above 200m²)	2,198	1,938,287	3,724,086
應稅房屋 Taxable House	2,082	1,832,159	3,542,066
住家用 Residential Purposes	386	199,015	311,347
自住或公益出租用 Residential Purposes by Owner or Leased for Public Welfare Purposes	314	138,734	217,267
非自住用 Residential Purposes Not by Owner	72	60,282	94,080
非住家用 Non-Residential Purposes	1,696	1,633,143	3,230,719
營業用 Business	1,150	1,321,131	2,678,149
私人醫院、診所或自由職業事務所用 Private Hospital, Clinic, or Professional Office	1	250	327
非住家非營業用 Non-Residential & Non-Business	545	311,763	552,243
免稅房屋 Exempt House	116	106,129	182,020

資料來源：根據本局房屋稅科報表20903-02-07-2編製，104年度以前表號為2613-02-07-2。

說明：因尾數四捨五入關係，統計表細項合計與總數略有差異。

Table 3-3 Sources of House Tax (Cont.3)

Unit : Case; Square of Meter; NT\$1,000

公有 Public			私有 Private		
件數 No. of Cases	面積 Area	現值 Value	件數 No. of Cases	面積 Area	現值 Value
-	-	-	-	-	-
-	-	-	-	-	-
-	-	-	-	-	-
-	-	-	-	-	-
-	-	-	-	-	-
-	-	-	-	-	-
-	-	-	-	-	-
-	-	-	-	-	-
-	-	-	-	-	-
-	-	-	-	-	-
19	6,307	3,343	3,734	1,230,283	891,011
4	2,124	1,397	2,333	972,555	762,450
-	-	-	773	224,585	185,919
-	-	-	667	188,830	155,935
-	-	-	106	35,755	29,984
4	2,124	1,397	1,560	747,969	576,531
4	2,124	1,397	1,091	573,190	476,876
-	-	-	1	134	114
-	-	-	468	174,646	99,541
15	4,183	1,946	1,401	257,729	128,562
6	5,053	9,389	2,192	1,933,235	3,714,697
2	1,526	557	2,080	1,830,632	3,541,509
-	-	-	386	199,015	311,347
-	-	-	314	138,734	217,267
-	-	-	72	60,282	94,080
2	1,526	557	1,694	1,631,617	3,230,162
2	1,526	557	1,148	1,319,604	2,677,592
-	-	-	1	250	327
-	-	-	545	311,763	552,243
4	3,527	8,832	112	102,602	173,189

表 3-3 房屋稅稅源 (續4)

單位：件、平方公尺、新臺幣千元

房屋構造及使用別 House Structure & Usage	合計 Total		
	件數 No. of Cases	面積 Area	現值 Value
雜木以外 Mixed Wood	256	51,811	53,314
應稅房屋 Taxable House	182	43,013	48,018
住家用 Residential Purposes	153	35,202	40,514
自住或公益出租用 Residential Purposes by Owner or Leased for Public Welfare Purposes	129	28,961	33,294
非自住用 Residential Purposes Not by Owner	24	6,241	7,220
非住家用 Non-Residential Purposes	29	7,811	7,504
營業用 Business	19	4,045	3,125
私人醫院、診所或自由職業事務所用 Private Hospital, Clinic, or Professional Office	-	-	-
非住家非營業用 Non-Residential & Non-Business	10	3,766	4,379
免稅房屋 Exempt House	74	8,798	5,296
雜木 Wood	828	131,914	44,004
應稅房屋 Taxable House	115	27,963	18,461
住家用 Residential Purposes	52	13,577	11,406
自住或公益出租用 Residential Purposes by Owner or Leased for Public Welfare Purposes	40	10,148	8,885
非自住用 Residential Purposes Not by Owner	12	3,429	2,521
非住家用 Non-Residential Purposes	63	14,386	7,056
營業用 Business	51	8,335	3,160
私人醫院、診所或自由職業事務所用 Private Hospital, Clinic, or Professional Office	-	-	-
非住家非營業用 Non-Residential & Non-Business	12	6,051	3,896
免稅房屋 Exempt House	713	103,951	25,543
卵石混凝土造 Concrete & Pebble	6	670	409
應稅房屋 Taxable House	-	-	-
住家用 Residential Purposes	-	-	-
自住或公益出租用 Residential Purposes by Owner or Leased for Public Welfare Purposes	-	-	-
非自住用 Residential Purposes Not by Owner	-	-	-
非住家用 Non-Residential Purposes	-	-	-
營業用 Business	-	-	-
私人醫院、診所或自由職業事務所用 Private Hospital, Clinic, or Professional Office	-	-	-
非住家非營業用 Non-Residential & Non-Business	-	-	-
免稅房屋 Exempt House	6	670	409

資料來源：根據本局房屋稅科報表20903-02-07-2編製，104年度以前表號為2613-02-07-2。

說明：因尾數四捨五入關係，統計表細項合計與總數略有差異。

Table 3-3 Sources of House Tax (Cont.4)

Unit : Case; Square of Meter; NT\$1,000

公有 Public			私有 Private		
件數 No. of Cases	面積 Area	現值 Value	件數 No. of Cases	面積 Area	現值 Value
-	-	-	256	51,811	53,314
-	-	-	182	43,013	48,018
-	-	-	153	35,202	40,514
-	-	-	129	28,961	33,294
-	-	-	24	6,241	7,220
-	-	-	29	7,811	7,504
-	-	-	19	4,045	3,125
-	-	-	-	-	-
-	-	-	10	3,766	4,379
-	-	-	74	8,798	5,296
168	24,746	5,875	660	107,167	38,130
4	863	182	111	27,100	18,279
-	-	-	52	13,577	11,406
-	-	-	40	10,148	8,885
-	-	-	12	3,429	2,521
4	863	182	59	13,523	6,874
4	863	182	47	7,472	2,977
-	-	-	-	-	-
-	-	-	12	6,051	3,896
164	23,883	5,693	549	80,068	19,851
-	-	-	6	670	409
-	-	-	-	-	-
-	-	-	-	-	-
-	-	-	-	-	-
-	-	-	-	-	-
-	-	-	-	-	-
-	-	-	-	-	-
-	-	-	-	-	-
-	-	-	-	-	-
-	-	-	6	670	409

表 3-3 房屋稅稅源 (續5)

單位：件、平方公尺、新臺幣千元

房屋構造及使用別 House Structure & Usage	合計 Total		
	件數 No. of Cases	面積 Area	現值 Value
磚石造 Brick	13,413	1,325,536	367,715
應稅房屋 Taxable House	874	166,463	93,472
住家用 Residential Purposes	350	81,069	53,609
自住或公益出租用 Residential Purposes by Owner or Leased for Public Welfare Purposes	287	65,096	44,607
非自住用 Residential Purposes Not by Owner	63	15,973	9,003
非住家用 Non-Residential Purposes	524	85,394	39,863
營業用 Business	408	54,302	24,742
私人醫院、診所或自由職業事務所用 Private Hospital, Clinic, or Professional Office	6	837	325
非住家非營業用 Non-Residential & Non-Business	110	30,255	14,796
免稅房屋 Exempt House	12,539	1,159,073	274,243
土磚混合造 Earth & Brick	2,243	273,397	13,421
應稅房屋 Taxable House	15	3,277	986
住家用 Residential Purposes	4	1,380	604
自住或公益出租用 Residential Purposes by Owner or Leased for Public Welfare Purposes	3	1,084	439
非自住用 Residential Purposes Not by Owner	1	296	165
非住家用 Non-Residential Purposes	11	1,897	382
營業用 Business	7	903	132
私人醫院、診所或自由職業事務所用 Private Hospital, Clinic, or Professional Office	-	-	-
非住家非營業用 Non-Residential & Non-Business	4	994	251
免稅房屋 Exempt House	2,228	270,120	12,435
竹造 Bamboo	336	24,244	1,153
應稅房屋 Taxable House	4	5,813	481
住家用 Residential Purposes	1	190	273
自住或公益出租用 Residential Purposes by Owner or Leased for Public Welfare Purposes	1	190	273
非自住用 Residential Purposes Not by Owner	-	-	-
非住家用 Non-Residential Purposes	3	5,623	207
營業用 Business	3	5,623	207
私人醫院、診所或自由職業事務所用 Private Hospital, Clinic, or Professional Office	-	-	-
非住家非營業用 Non-Residential & Non-Business	-	-	-
免稅房屋 Exempt House	332	18,431	673

資料來源：根據本局房屋稅科報表20903-02-07-2編製，104年度以前表號為2613-02-07-2。

說明：因尾數四捨五入關係，統計表細項合計與總數略有差異。

Table 3-3 Sources of House Tax (Cont.5)

Unit : Case; Square of Meter; NT\$1,000

公有 Public			私有 Private		
件數 No. of Cases	面積 Area	現值 Value	件數 No. of Cases	面積 Area	現值 Value
323	29,202	8,175	13,090	1,296,334	359,540
-	-	-	874	166,463	93,472
-	-	-	350	81,069	53,609
-	-	-	287	65,096	44,607
-	-	-	63	15,973	9,003
-	-	-	524	85,394	39,863
-	-	-	408	54,302	24,742
-	-	-	6	837	325
-	-	-	110	30,255	14,796
323	29,202	8,175	12,216	1,129,871	266,067
9	909	32	2,234	272,487	13,389
-	-	-	15	3,277	986
-	-	-	4	1,380	604
-	-	-	3	1,084	439
-	-	-	1	296	165
-	-	-	11	1,897	382
-	-	-	7	903	132
-	-	-	-	-	-
-	-	-	4	994	251
9	909	32	2,219	269,210	12,403
5	715	25	331	23,529	1,128
-	-	-	4	5,813	481
-	-	-	1	190	273
-	-	-	1	190	273
-	-	-	-	-	-
-	-	-	3	5,623	207
-	-	-	3	5,623	207
-	-	-	-	-	-
-	-	-	-	-	-
5	715	25	327	17,716	648

表 3-3 房屋稅稅源 (續6)

單位：件、平方公尺、新臺幣千元

房屋構造及使用別 House Structure & Usage	合計 Total		
	件數 No. of Cases	面積 Area	現值 Value
冷氣機 Air Conditioner	-	-	-
應稅房屋 Taxable House	-	-	-
住家用 Residential Purposes	-	-	-
自住或公益出租用 Residential Purposes by Owner or Leased for Public Welfare Purposes	-	-	-
非自住用 Residential Purposes Not by Owner	-	-	-
非住家用 Non-Residential Purposes	-	-	-
營業用 Business	-	-	-
私人醫院、診所或自由職業事務所用 Private Hospital, Clinic, or Professional Office	-	-	-
非住家非營業用 Non-Residential & Non-Business	-	-	-
免稅房屋 Exempt House	-	-	-
升降機 Elevator	2	-	40
應稅房屋 Taxable House	-	-	-
住家用 Residential Purposes	-	-	-
自住或公益出租用 Residential Purposes by Owner or Leased for Public Welfare Purposes	-	-	-
非自住用 Residential Purposes Not by Owner	-	-	-
非住家用 Non-Residential Purposes	-	-	-
營業用 Business	-	-	-
私人醫院、診所或自由職業事務所用 Private Hospital, Clinic, or Professional Office	-	-	-
非住家非營業用 Non-Residential & Non-Business	-	-	-
免稅房屋 Exempt House	2	-	40
純土造 Earth	11,603	1,306,950	59,520
應稅房屋 Taxable House	55	10,823	2,835
住家用 Residential Purposes	14	3,909	1,970
自住或公益出租用 Residential Purposes by Owner or Leased for Public Welfare Purposes	13	3,772	1,900
非自住用 Residential Purposes Not by Owner	1	137	69
非住家用 Non-Residential Purposes	41	6,914	866
營業用 Business	38	5,464	709
私人醫院、診所或自由職業事務所用 Private Hospital, Clinic, or Professional Office	1	78	4
非住家非營業用 Non-Residential & Non-Business	2	1,371	153
免稅房屋 Exempt House	11,548	1,296,127	56,685

資料來源：根據本局房屋稅科報表20903-02-07-2編製，104年度以前表號為2613-02-07-2。

說明：因尾數四捨五入關係，統計表細項合計與總數略有差異。

表 3-3 房屋稅稅源 (續7完)

單位：件、平方公尺、新臺幣千元

房屋構造及使用別 House Structure & Usage	合計 Total		
	件數 No. of Cases	面積 Area	現值 Value
充氣屋 Balloon	-	-	-
應稅房屋 Taxable House	-	-	-
住家用 Residential Purposes	-	-	-
自住或公益出租用 Residential Purposes by Owner or Leased for Public Welfare Purposes	-	-	-
非自住用 Residential Purposes Not by Owner	-	-	-
非住家用 Non-Residential Purposes	-	-	-
營業用 Business	-	-	-
私人醫院、診所或自由職業事務所用 Private Hospital, Clinic, or Professional Office	-	-	-
非住家非營業用 Non-Residential & Non-Business	-	-	-
免稅房屋 Exempt House	-	-	-
油槽 Oil Trough	4	-	6,526
應稅房屋 Taxable House	3	-	3,187
住家用 Residential Purposes	-	-	-
自住或公益出租用 Residential Purposes by Owner or Leased for Public Welfare Purposes	-	-	-
非自住用 Residential Purposes Not by Owner	-	-	-
非住家用 Non-Residential Purposes	3	-	3,187
營業用 Business	3	-	3,187
私人醫院、診所或自由職業事務所用 Private Hospital, Clinic, or Professional Office	-	-	-
非住家非營業用 Non-Residential & Non-Business	-	-	-
免稅房屋 Exempt House	1	-	3,339
其他 Others	-	-	-
應稅房屋 Taxable House	-	-	-
住家用 Residential Purposes	-	-	-
自住或公益出租用 Residential Purposes by Owner or Leased for Public Welfare Purposes	-	-	-
非自住用 Residential Purposes Not by Owner	-	-	-
非住家用 Non-Residential Purposes	-	-	-
營業用 Business	-	-	-
私人醫院、診所或自由職業事務所用 Private Hospital, Clinic, or Professional Office	-	-	-
非住家非營業用 Non-Residential & Non-Business	-	-	-
免稅房屋 Exempt House	-	-	-

資料來源：根據本局房屋稅科報表20903-02-07-2編製，104年度以前表號為2613-02-07-2。

說明：因尾數四捨五入關係，統計表細項合計與總數略有差異。

表 3-4 使用牌照稅稅源及稽徵

一、稅源

單位：輛

會計年度別 Fiscal Year	合計 Total		小客車 Small Passenger Vehicles		大客車 Large Passenger Vehicles	
	應稅 Taxable	免稅 Exempt	應稅 Taxable	免稅 Exempt	應稅 Taxable	免稅 Exempt
	民國102年度 FY 2013	183,370	14,705	157,054	14,138	373
民國103年度 FY 2014	182,134	14,384	155,668	13,839	350	40
民國104年度 FY 2015	197,428	15,089	168,304	14,489	448	47
民國105年度 FY 2016	203,226	15,237	172,664	14,579	474	73
民國106年度 FY 2017	209,662	15,377	176,837	14,706	501	76
民國107年度 FY 2018	215,114	15,449	180,437	14,768	497	72
民國108年度 FY 2019	220,556	16,213	183,889	15,431	479	75
民國109年度 FY 2020	227,313	16,711	187,757	15,877	463	77
民國110年度 FY 2021	235,877	17,176	192,782	16,333	477	84
民國111年度 FY 2022	243,934	18,055	197,119	17,163	471	84

資料來源：根據本局消費稅科報表20903-02-10-2編製。

說明：因尾數四捨五入關係，統計表細項合計與總數略有差異。

Table 3-4 Sources and Levy of Vehicle License Tax

A. Sources of Vehicle License Tax

Unit : Vehicle

貨車 Trucks		農村拼裝車 Flat-bodied Trucks		曳引車 Tractors		機車 Motorcycles	
應稅 Taxable	免稅 Exempt	應稅 Taxable	免稅 Exempt	應稅 Taxable	免稅 Exempt	應稅 Taxable	免稅 Exempt
23,095	504	-	-	-	-	2,848	19
22,658	487	-	-	-	-	3,458	18
23,920	539	-	-	-	-	4,756	14
24,276	571	-	-	-	-	5,812	14
24,451	580	-	-	555	-	7,318	15
24,790	592	-	-	617	-	8,773	17
25,233	661	-	-	660	-	10,295	46
25,661	697	-	-	699	-	12,733	60
26,330	695	-	-	750	-	15,538	64
26,782	734	-	-	804	-	18,758	74

表 3-4 使用牌照稅稅源及稽徵 (續1完)

二、稽徵

單位：件；新臺幣千元

會計年度(月)別 Fiscal Year (Month)		合計 Total		小客車 Small Passenger Vehicles		大客車 Large Passenger Vehicles	
		件數 Cases	實徵淨額 Net Actual Collection	件數 Cases	實徵淨額 Net Actual Collection	件數 Cases	實徵淨額 Net Actual Collection
民國102年度	FY 2013	195,635	1,568,516	164,771	1,450,264	727	4,373
民國103年度	FY 2014	203,020	1,624,043	170,910	1,502,752	721	4,310
民國104年度	FY 2015	212,785	1,705,992	178,873	1,579,429	849	4,656
民國105年度	FY 2016	218,523	1,756,609	183,383	1,627,142	876	4,845
民國106年度	FY 2017	223,847	1,800,940	186,713	1,667,082	854	5,131
民國107年度	FY 2018	231,891	1,841,941	192,677	1,703,367	947	5,422
民國108年度	FY 2019	237,275	1,878,159	195,501	1,732,373	881	5,132
民國109年度	FY 2020	246,849	1,919,016	200,826	1,766,174	1,834	5,428
民國110年度	FY 2021	251,370	1,966,102	202,676	1,806,665	898	5,279
民國111年度	FY 2022	260,257	2,018,832	207,585	1,850,592	937	5,334
1 月	Jan.	4,111	27,066	3,294	24,997	29	116
2 月	Feb.	2,849	16,690	2,306	15,402	3	15
3 月	Mar.	10,999	68,296	8,690	62,805	27	107
4 月	Apr.	134,140	1,083,397	109,068	999,189	287	1,700
5 月	May	69,295	574,933	56,364	532,287	141	892
6 月	June	16,731	146,391	14,859	140,800	21	102
7 月	July	4,739	28,442	3,533	25,694	13	77
8 月	Aug.	3,233	19,073	2,499	17,750	17	58
9 月	Sept.	2,433	9,979	1,682	8,696	24	149
10 月	Oct.	3,149	13,734	1,542	5,916	126	826
11 月	Nov.	6,230	21,336	1,916	8,052	215	1,112
12 月	Dec.	2,348	9,496	1,832	9,004	34	181

資料來源：根據本局消費稅科報表20903-02-08-2編製，104年度以前表號為2613-02-08-2。

說明：本表不包括免稅資料。

Table 3-4 Sources and Levy of Vehicle License Tax (Cont.1 End)

B. Levy of Vehicle License Tax

Unit : Case ; NT\$1,000

貨車 Trucks		農村拼裝車 Flat-bodied Trucks		曳引車 Tractors		機車 Motorcycles	
件數 Cases	實徵淨額 Net Actual Collection	件數 Cases	實徵淨額 Net Actual Collection	件數 Cases	實徵淨額 Net Actual Collection	件數 Cases	實徵淨額 Net Actual Collection
26,258	97,116	-	-	979	10,965	2,900	5,799
26,619	98,705	-	-	1,010	11,184	3,760	7,093
27,299	101,467	-	-	1,016	11,667	4,748	8,774
27,723	104,474	-	-	809	9,324	5,732	10,823
28,195	106,127	-	-	823	9,509	7,262	13,091
28,769	108,381	-	-	797	9,490	8,701	15,282
29,722	111,820	-	-	971	11,239	10,200	17,594
30,449	114,766	-	-	1,048	12,344	12,692	20,305
31,300	117,906	-	-	1,104	12,801	15,392	23,451
32,040	122,070	-	-	1,107	13,212	18,588	27,624
359	1,123	-	-	16	262	413	568
264	822	-	-	6	52	270	400
1,198	3,496	-	-	29	326	1,055	1,563
14,961	61,817	-	-	403	5,604	9,421	15,088
8,916	33,214	-	-	164	2,161	3,710	6,379
820	3,444	-	-	23	236	1,008	1,808
526	1,874	-	-	13	104	654	694
300	879	-	-	3	7	414	378
225	508	-	-	48	372	454	254
849	4,236	-	-	254	2,603	378	154
3,531	10,475	-	-	152	1,506	416	192
91	184	-	-	-4	-19	395	145

表 3-5 契稅稅源

單位：件；新臺幣千元

會計年度別 Fiscal Year		總計 Grand Total				件數 Taxable
		件數 Cases		查定稅額 Assessment Tax		
		應稅 Taxable	免稅 Exempt	應稅 Taxable	免稅 Exempt	
民國102年度	FY 2013	13,899	-	514,243	-	12,496
民國103年度	FY 2014	11,617	-	433,088	-	10,420
民國104年度	FY 2015	13,311	8	520,297	2,299	11,735
民國105年度	FY 2016	11,340	1	467,820	41	9,975
民國106年度	FY 2017	10,825	-	488,456	-	9,592
民國107年度	FY 2018	11,542	1	637,221	7,975	10,344
民國108年度	FY 2019	12,096	1	674,083	296	10,859
民國109年度	FY 2020	13,896	9	728,142	299	12,567
民國110年度	FY 2021	14,794	-	798,542	-	13,452
民國111年度	FY 2022	13,432	9	643,158	304	11,986

資料來源：根據本局房屋稅科報表20903-02-11-2編製，104年度以前表號為2613-02-11-2。
說明：因尾數四捨五入關係，統計表細項合計與總數略有差異。

Table 3-5 Sources of Deed Tax

Unit : Case ; NT\$1,000

買賣契 Sale			典權契 Mortgage			
Cases	查定稅額 Assessment Tax		件數 Cases		查定稅額 Assessment Tax	
免稅 Exempt	應稅 Taxable	免稅 Exempt	應稅 Taxable	免稅 Exempt	應稅 Taxable	免稅 Exempt
-	486,910	-	-	-	-	-
-	408,921	-	-	-	-	-
-	491,359	-	-	-	-	-
1	447,535	41	-	-	-	-
-	463,310	-	-	-	-	-
-	615,586	-	-	-	-	-
-	651,155	-	-	-	-	-
6	695,490	109	-	-	-	-
-	773,036	-	-	-	-	-
8	614,655	106	-	-	-	-

表 3-5 契稅稅源 (續1完)

單位：件；新臺幣千元

會計年度別 Fiscal Year		交換契 Exchange				贈與契 Donation		
		件數 Cases		查定稅額 Assessment Tax		件數 Cases		查定稅額 As
		應稅 Taxable	免稅 Exempt	應稅 Taxable	免稅 Exempt	應稅 Taxable	免稅 Exempt	應稅 Taxable
民國102年度	FY 2013	93	-	4,860	-	1,310	-	22,473
民國103年度	FY 2014	91	-	4,854	-	1,106	-	19,313
民國104年度	FY 2015	32	-	1,379	-	1,541	1	27,540
民國105年度	FY 2016	40	-	450	-	1,325	-	19,835
民國106年度	FY 2017	27	-	210	-	1,191	-	24,856
民國107年度	FY 2018	19	-	168	-	1,175	-	21,435
民國108年度	FY 2019	10	-	44	-	1,225	1	22,881
民國109年度	FY 2020	102	-	6,923	-	1,219	2	25,691
民國110年度	FY 2021	4	-	21	-	1,337	-	25,485
民國111年度	FY 2022	9	-	64	-	1,436	1	28,439

資料來源：根據本局房屋稅科報表20903-02-11-2編製，104年度以前表號為2613-02-11-2。

說明：因尾數四捨五入關係，統計表細項合計與總數略有差異。

Table 3-5 Sources of Deed Tax (Cont.1 End)

Unit : Case ; NT\$1,000

Assessment Tax	分割契 Division					占有契 Staking			
	件數 Cases		查定稅額 Assessment Tax			件數 Cases		查定稅額 Assessment Tax	
	應稅 Taxable	免稅 Exempt	應稅 Taxable	免稅 Exempt	免稅 Exempt	應稅 Taxable	免稅 Exempt	應稅 Taxable	免稅 Exempt
-	-	-	-	-	-	-	-	-	-
-	-	-	-	-	-	-	-	-	-
21	2	7	7	2,278	1	-	12	-	
-	-	-	-	-	-	-	-	-	-
-	15	-	80	-	-	-	-	-	
-	4	1	32	7,975	-	-	-	-	
296	2	-	4	-	-	-	-	-	
132	8	1	38	57	-	-	-	-	
-	-	-	-	-	1	-	0	-	
198	1	-	0	-	-	-	-	-	

表 3-6 印花稅稅源

單位：新臺幣千元

會計年度別 Fiscal Year	合計 Total	出售印花稅票 Taxes Stamps	彙總自繳稅額		
			金融業 Finance	保險業 Insurance	教育業 Education
民國102年度 FY 2013	249,302	33,129	22,717	4,327	1,008
民國103年度 FY 2014	257,006	26,849	25,276	4,519	1,080
民國104年度 FY 2015	313,311	33,466	28,645	4,486	1,088
民國105年度 FY 2016	312,157	19,643	26,217	4,525	1,160
民國106年度 FY 2017	305,289	15,400	26,163	4,995	1,179
民國107年度 FY 2018	353,677	15,319	26,726	4,535	1,269
民國108年度 FY 2019	336,672	12,673	28,665	4,587	1,351
民國109年度 FY 2020	378,763	13,742	27,547	4,573	1,451
民國110年度 FY 2021	444,856	18,228	28,749	2,192	1,310
民國111年度 FY 2022	489,398	51,485	35,694	2,025	1,522

資料來源：根據本局消費稅科報表20903-02-12-2編製，104年度以前表號為2613-02-12-2。

說明：因尾數四捨五入關係，統計表細項合計與總數略有差異。

Table 3-6 Sources of Stamp Tax

Unit : NT\$1,000

Paid by Filing a Collective Tax Return					
醫療業	傳播業	營建業	公用事業	服務業	其他
Medical Industry	Broadcasting	Construction	Utilities	Service Industry	Others
3,004	4	27,034	-	152	18,710
3,950	4	31,295	-	254	17,971
5,268	4	35,479	-	273	21,808
5,476	2	44,296	-	281	26,235
6,279	-	48,104	-	292	26,100
6,446	-	55,347	-	310	37,243
8,484	-	48,114	-	316	32,089
10,220	-	51,741	-	1,723	35,710
16,150	-	63,142	-	362	46,796
21,313	-	68,605	-	494	56,624

表 3-6 印花稅稅源 (續1完)

單位：新臺幣千元

會計年度別 Fiscal Year	大額繳納				
	遺產分割 協議書 Partition of Estate Agreements	不動產買賣 Real Estate Transactions	不動產交換 Real Estate Exchanges	不動產贈與 Real Estate Gifts	不動產 分割合併 Partition/Merger of Real Estate
民國102年度 FY 2013	3,772	39,795	287	5,243	1,740
民國103年度 FY 2014	3,810	31,606	887	5,967	2,892
民國104年度 FY 2015	4,936	34,555	61	7,504	1,764
民國105年度 FY 2016	6,897	29,506	64	7,966	2,626
民國106年度 FY 2017	7,129	40,795	146	10,267	1,949
民國107年度 FY 2018	8,527	51,878	277	8,590	2,551
民國108年度 FY 2019	9,684	53,637	70	11,469	2,847
民國109年度 FY 2020	9,501	68,099	62	11,075	2,430
民國110年度 FY 2021	9,872	74,186	112	12,159	2,039
民國111年度 FY 2022	10,750	57,550	97	11,698	1,727

資料來源：根據本局消費稅科報表20903-02-12-2編製，104年度以前表號為2613-02-12-2。

說明：因尾數四捨五入關係，統計表細項合計與總數略有差異。

Table 3-6 Sources of Stamp Tax(Cont.1 End)

Unit : NT\$1,000

Large Sum by Filing a Collective Tax Return					
承攬契據 Contracting Agreements	銀錢收據 Receipts for Monetary Payments	押標金收據 Tender Bond for Monetary Payments	不動產信託 Real Estate Trust	買賣動產 Sale and Purchase of Movable Property	其他 Others
85,165	1,373	-	14	1,746	83
96,197	1,838	-	22	2,425	164
126,719	702	-	21	6,036	497
125,951	4,641	-	9	5,302	1,361
107,738	2,332	-	36	5,474	912
119,576	5,596	9	4	8,977	497
114,864	2,070	-	45	5,009	697
131,648	2,851	5	28	5,566	791
159,325	3,987	-	58	4,523	1,666
157,450	4,671	-	98	4,483	3,112

表 3-7 娛樂稅稅源

單位：家(件)；新臺幣千元

年底 End of Year	總計		電影		歌廳		撞球場		保齡
	Grand Total		The Cinemas		Music Halls		Billards Halls		Bowling
	家數 No. of Amusement Place	實徵稅額 Actual Collection	家數 No. of Amusement Place	實徵稅額 Actual Collection	家數 No. of Amusement Place	實徵稅額 Actual Collection	家數 No. of Amusement Place	實徵稅額 Actual Collection	家數 No. of Amusement Place
民國102年底 End of 2013	189	73,504	-	1	-	-	-	-	-
民國103年底 End of 2014	313	91,447	1	7	-	-	-	-	-
民國104年底 End of 2015	338	92,438	1	7	-	-	-	-	-
民國105年底 End of 2016	328	85,488	1	7	-	-	-	-	-
民國106年底 End of 2017	419	90,682	1	8	-	-	-	1	-
民國107年底 End of 2018	529	100,185	-	1	-	-	-	-	-
民國108年底 End of 2019	565	102,142	-	-	-	-	-	-	-
民國109年底 End of 2020	546	108,753	-	-	-	-	-	-	-
民國110年底 End of 2021	375	91,559	-	-	-	-	-	-	-
民國111年底 End of 2022	461	122,168	-	-	-	-	-	-	-

資料來源：根據本局消費稅科報表20903-02-13-2編製，104年度以前表號為2613-02-13-2。

說明：因尾數四捨五入關係，統計表細項合計與總數略有差異。

Table 3-7 Sources of Amusement Tax

Unit : Unit(Case) ; NT\$1,000

球館 Alleys	高爾夫球場 Golf Course		舞廳舞場 Dance Halls		電子遊戲機 Arcade		有節目餐飲業 Entertainment Restaurants		視聽視唱業 KTV、MTV	
	實徵稅額 Actual Collection	家數 No. of Amusement Place	實徵稅額 Actual Collection	家數 No. of Amusement Place	實徵稅額 Actual Collection	家數 No. of Amusement Place	實徵稅額 Actual Collection	家數 No. of Amusement Place	實徵稅額 Actual Collection	家數 No. of Amusement Place
-	9	41,046	-	-	9	1,320	3	10	71	1,657
-	12	51,901	-	5	11	1,855	3	9	119	2,481
-	13	54,432	-	8	12	1,760	2	8	117	2,848
-	13	51,052	-	-	12	1,655	1	6	112	2,533
-	13	54,698	-	4	11	1,120	1	4	105	2,589
-	13	56,391	-	-	12	1,069	1	4	111	2,499
-	13	52,218	-	-	14	1,029	2	9	114	2,408
-	13	62,945	-	-	16	1,172	3	12	108	2,435
-	13	59,975	-	-	19	651	1	7	30	1,313
-	11	71,662	1	34	9	885	1	4	75	2,048

表 3-7 娛樂稅稅源 (續1完)

單位：家(件)；新臺幣千元

年底 End of Year		合計 Total		其他						
				資訊休閒業(網咖) Internet Cafe		電動搖搖馬 Kiddie Ride		具娛樂性之選物販賣機 Claw Machines		機動遊 Amusement
		家數 No. of Amusement Place	實徵稅額 Actual Collection	家數 No. of Amusement Place	實徵稅額 Actual Collection	家數 No. of Amusement Place	實徵稅額 Actual Collection	家數 No. of Amusement Place	實徵稅額 Actual Collection	家數 No. of Amusement Place
民國102年底	End of 2013	93	29,333	15	1,848	37	315	36	855	2
民國103年底	End of 2014	161	35,059	19	2,247	63	510	66	1,320	3
民國104年底	End of 2015	188	31,975	14	2,153	76	587	80	1,652	3
民國105年底	End of 2016	185	30,131	11	1,558	76	623	82	1,905	3
民國106年底	End of 2017	281	31,960	12	1,816	79	582	149	3,479	4
民國107年底	End of 2018	383	40,103	10	1,657	79	520	256	11,419	4
民國108年底	End of 2019	407	46,218	10	1,384	72	500	288	15,079	4
民國109年底	End of 2020	395	42,107	13	1,187	71	488	280	15,862	4
民國110年底	End of 2021	307	28,872	7	642	52	281	229	12,214	4
民國111年底	End of 2022	355	45,715	6	643	50	319	261	16,413	5

資料來源：根據本局消費稅科報表20903-02-13-2編製，104年度以前表號為2613-02-13-2。

說明：因尾數四捨五入關係，統計表細項合計與總數略有差異。

Table 3-7 Sources of Amusement Tax (Cont.1 End)

Unit : Unit(Case) ; NT\$1,000

Others							臨時公演		違章補徵	
藝樂園	機動遊艇、動力飛行器		實境體感娛樂設施		其他		臨時公演		違章補徵	
Park	Mobile Yacht, Powered Aircraft		Virtual Reality Facility		Others		Temp. Public Shows		Fines of Tax Misconduct and Violation	
實徵稅額	家數	實徵稅額	家數	實徵稅額	家數	實徵稅額	件數	實徵稅額	件數	實徵稅額
Actual Collection	No. of Amusement Place	Actual Collection	No. of Amusement Place	Actual Collection	No. of Amusement Place	Actual Collection	No. of Cases	Actual Collection	No. of Cases	Actual Collection
25,971	-	-	-	-	3	344	4	136	-	-
30,270	-	-	-	-	10	712	6	130	-	-
26,976	-	-	-	-	15	607	5	1,400	-	-
25,485	-	-	-	-	13	561	4	103	-	-
25,308	-	-	-	-	37	776	7	296	-	-
25,116	1	15	-	-	33	1,376	9	117	-	-
27,908	1	78	-	-	32	1,269	15	260	-	0
23,561	1	87	-	-	26	924	11	82	-	-
15,197	-	46	-	-	15	493	5	737	-	3
27,791	1	68	-	-	32	481	9	1,821	-	-0

表 3-8 各項稅捐劃解百分率一覽表
Table 3-8 The Distribution Rate of Current Taxes

單位：%		Unit：%			
稅目 Item of Tax	國庫 National Treasury	中央統籌 分配專戶 Distribution Tax of Central Gov't	縣庫 County Treasury	縣統籌分配 專戶 Account Distributed by County	鄉鎮庫 Township Treasuries
地價稅 Land Value Tax			50	20	30
田賦 Farming Land Tax					100
土地增值稅 Land Value Increment Tax		20	80		
房屋稅 House Tax			40	20	40
使用牌照稅 Vehicle License Tax			100		
契稅 Deed Tax				20	80
印花稅 Stamp Tax			100		
娛樂稅 Amusement Tax					100
罰鍰收入 Punitive Fine Revenue			100		

資料來源：根據財政收支劃分法資料編製。
說明：田賦自76年第2期起停徵。

表 3-9 各項稅捐現行稅率表
Table 3-9 Current Tax Rates for Taxation

一、地價稅 Land Value Tax

課 稅 類 別 及 計 算 公 式

(一)一般用地累進稅率

第 1 級：應徵稅額＝課稅地價(未超過累進起點地價者)×稅率(10%)

第 2 級：應徵稅額＝課稅地價(超過累進起點地價未達五倍者)×稅率(15%)－累進差額(累進起點地價×0.005)

第 3 級：應徵稅額＝課稅地價(超過累進起點地價五倍至十倍者)×稅率(25%)－累進差額(累進起點地價×0.065)

第 4 級：應徵稅額＝課稅地價(超過累進起點地價十倍至十五倍者)×稅率(35%)－累進差額(累進起點地價×0.175)

第 5 級：應徵稅額＝課稅地價(超過累進起點地價十五倍至二十倍者)×稅率(45%)－累進差額(累進起點地價×0.335)

第 6 級：應徵稅額＝課稅地價(超過累進起點地價二十倍以上者)×稅率(55%)－累進差額(累進起點地價×0.545)

(二)特別稅率

- 1.自用住宅用地：2‰
- 2.勞工宿舍用地：2‰
- 3.國民住宅用地：2‰
- 4.公共設施保留地：6‰
- 5.公有土地：10‰
- 6.事業直接使用之土地，按10‰計徵地價稅，包含：
 - (1)工業用地、礦業用地
 - (2)私立公園、動物園、體育場所用地
 - (3)寺廟、教堂用地、政府指定之名勝古蹟用地
 - (4)經主管機關核准設置之加油站及依都市計畫法規定設置之供公眾使用之停車場用地
 - (5)其他經行政院核定之土地

資料來源：根據本局土地稅科提供資料編製。

表 3-9 各項稅捐現行稅率表 (續1)
 Table 3-9 Current Tax Rates for Taxation (Cont.1)

二、土地增值稅 Land Value Increment Tax

課 稅 類 別 及 計 算 公 式

(一)一般用地累進稅率

第 1 級：應徵稅額=土地漲價總數額【超過原規定地價或前次移轉時申報現值(按臺灣地區消費者物價總指數調整後)未達百分之一百者】×稅率(20%)

第 2 級：應徵稅額=土地漲價總數額【超過原規定地價或前次移轉時申報現值(按臺灣地區消費者物價總指數調整後)在百分之一百以上未達百分之二百者】×【稅率(30%)－[(30%－20%)×減徵率]】
 －累進差額(按臺灣地區消費者物價總指數調整後之原規定地價或前次移轉現值×A)

註：持有土地年限未超過20年者，無減徵，A為0.10

持有土地年限超過20年以上者，減徵率為20%，A為0.08

持有土地年限超過30年以上者，減徵率為30%，A為0.07

持有土地年限超過40年以上者，減徵率為40%，A為0.06

第 3 級：應徵稅額=土地漲價總數額【超過原規定地價或前次移轉時申報現值(按臺灣地區消費者物價總指數調整後)在百分之二百以上者】×【稅率(40%)－[(40%－20%)×減徵率]】
 －累進差額(按臺灣地區消費者物價總指數調整後之原規定地價或前次移轉現值×B)

註：持有土地年限未超過20年者，無減徵，B為0.30

持有土地年限超過20年以上者，減徵率為20%，B為0.24

持有土地年限超過30年以上者，減徵率為30%，B為0.21

持有土地年限超過40年以上者，減徵率為40%，B為0.18

(二)自用住宅用地單一稅率10%

表 3-9 各項稅捐現行稅率表 (續2)
Table 3-9 Current Tax Rates for Taxation (Cont.2)

三、房屋稅 House Tax	
課 徵 標 的	稅 率 %
住家用	
自住或公益出租人出租使用者按現值	1.2
其他供住家用者按現值	
本縣5戶以下	2.4
本縣6戶以上	3.6
8大類非屬國房性質房屋	1.6
非住家用	
供營業用者按現值	3.0
供私人醫院、診所或自由職業事務所用者按現值	3.0
人民團體等其他非供營業用者按現值	2.0
工廠自有供直接生產者按營業用稅率減半	1.5

資料來源：根據本局房屋稅科提供資料編製。

說明：依111年6月2日新竹縣房屋稅徵收率自治條例第2條條文，持有本縣非自住之其他供住家用房屋在五戶以下者，每戶均為百分之二點四；持有六戶以上者，每戶均為百分之三點六。另符合八大類非屬房性質房屋之稅率除法規另有規定外為百分之一點六，自同年7月1日起調整。

表 3-9 各項稅捐現行稅率表 (續3)

單位：新臺幣元		四、使用牌照稅		
汽缸總排氣量 (立方公分) Exhaust (CC)	小客車(每車乘人座位9人以下者) Small Passenger Vehicles (Seating 9 or Fewer)			大客車(每車乘人 Large Passenger Vehicles
	自用 Private	營業用 Commercial		全年 Year
	全年 Year	全年 Year	每期 Period	
500以下 Under 500	1,620	900	450	-
501-600	2,160	1,260	630	1,080
601-1,200	4,320	2,160	1,080	1,800
1,201-1,800	7,120	3,060	1,530	2,700
1,801-2,400	11,230	6,480	3,240	3,600
2,401-3,000	15,210	9,900	4,950	4,500
3,001-3,600	28,220	16,380	8,190	5,400
3,601-4,200	28,220	16,380	8,190	6,300
4,201-4,800	46,170	24,300	12,150	7,200
4,801-5,400	46,170	24,300	12,150	8,100
5,401-6,000	69,690	33,660	16,830	9,000
6,001-6,600	69,690	33,660	16,830	9,900
6,601-7,200	117,000	44,460	22,230	10,800
7,201-7,800	117,000	44,460	22,230	11,700
7,801-8,400	151,200	56,700	28,350	12,600
8,401-9,000	151,200	56,700	28,350	13,500
9,001-9,600	151,200	56,700	28,350	14,400
9,601-10,200	151,200	56,700	28,350	15,300
10,201以上 Above 10,201	151,200	56,700	28,350	16,200

資料來源：根據本局消費稅提供資料編製。

說明：1、小客貨兩用車之稅額按自用小客車之稅額課徵；曳引車之稅額按貨車之稅額加徵30%。

2、計程車自94年12月2日起免徵。

Table 3-9 Current Tax Rates for Taxation (Cont.3)

Vehicle License Tax				Unit : N.T.\$	
座位10人以上者) (Seating 10 or more)	貨車 Trucks		汽缸總排氣量 (立方公分) Exhaust (CC)	機車 Motorcycles	
每期 Period	全年 Year	每期 Period		全年 Year	
-	900	450	150以下 Under 150	-	
540	1,080	540	151-250	800	
900	1,800	900	251-500	1,620	
1,350	2,700	1,350	501-600	2,160	
1,800	3,600	1,800	601-1,200	4,320	
2,250	4,500	2,250	1,201-1,800	7,120	
2,700	5,400	2,700	1,801以上 Above 1,801	11,230	
3,150	6,300	3,150			
3,600	7,200	3,600	臨時牌照 Vehicles with Temporary License Plate		
4,050	8,100	4,050	車別 Vehicle Type	每日稅額 Day	
4,500	9,000	4,500	小客車 Small Passenger Vehicles	41	
4,950	9,900	4,950	大客車 Large Passenger Vehicles	23	
5,400	10,800	5,400	貨車 Trucks	22	
5,850	11,700	5,850	曳引車 Tractors	28	
6,300	12,600	6,300	機車 Motorcycles	5	
6,750	13,500	6,750	試車牌照 Vehicles with Trial Run License Plate		
7,200	14,400	7,200	車別 Vehicle Type	每日稅額 Day	
7,650	15,300	7,650	汽車 Vehicles	414	
8,100	16,200	8,100	機車 Motorcycles	30	

表 3-9 各項稅捐現行稅率表 (續4)

Table 3-9 Current Tax Rates for Taxation (Cont.4)

單位：新臺幣元		四、使用牌照稅(續1完) Vehicle License Tax (Cont.1 End)			Unit : N.T.\$
馬達最大馬力		完全以電能為動力之電動小客車(每車乘人座位9人以下者)			
Maximum Horsepower		Small Passenger Vehicles Fully Powered by Electricity (Seating 9 or Fewer)			
		自用 Private	營業用 Commercial		
英制馬力(HP)	公制馬力(PS)	全年 Year	全年 Year	每期 Period	
38以下 Under 38	38.6以下 Under 38.6	1,620	900	450	
38.1-56	38.7-56.8	2,160	1,260	630	
56.1-83	56.9-84.2	4,320	2,160	1,080	
83.1-182	84.3-184.7	7,120	3,060	1,530	
182.1-262	184.8-265.9	11,230	6,480	3,240	
262.1-322	266.0-326.8	15,210	9,900	4,950	
322.1-414	326.9-420.2	28,220	16,380	8,190	
414.1-469	420.3-476.0	46,170	24,300	12,150	
469.1-509	476.1-516.6	69,690	33,660	16,830	
509.1以上 Above 509.1	516.7以上 Above 516.7	117,000	44,460	22,230	
英制馬力(HP)	公制馬力(PS)	完全以電能為動力之電動大客車 (每車乘人座位10人以上者)		完全以電能為動力 之電動貨車	
		Large Passenger Vehicles Fully Powered by Electricity (Seating 10 or more)		Trucks Fully Powered by Electricity	
		全年 Year			
138以下 Under 138	140.1以下 Under 140.1	4,500		4,500	
138.1-200	140.2-203	6,300		6,300	
200.1-247	203.1-250.7	8,100		8,100	
247.1-286	250.8-290.3	9,900		9,900	
286.1-336	290.4-341	11,700		11,700	
336.1-361	341.1-366.4	13,500		13,500	
361.1以上 Above 361.1	366.5以上 Above 366.5	15,300		15,300	
英制馬力(HP)	公制馬力(PS)	完全以電能為動力之電動機車			
		Motorcycles Fully Powered by Electricity			
		全年 Year			
20.19以下 Under 20.19	21.54以下 Under 21.54	-			
20.20-40.03	21.55-42.71	800			
40.04-50.07	42.72-53.43	1,620			
50.08-58.79	53.44-62.73	2,160			
58.80-114.11	62.74-121.76	4,320			
114.12以上 Above 114.12	121.77以上 Above 121.77	7,120			

資料來源：根據本局消費稅提供資料編製。

說明：依據使用牌照稅法第5條第2項，本市完全以電能為動力之電動汽車，自101年1月6日起至114年12月31日止免徵使用牌照稅；完全以電能為動力之電動機車，自107年1月1日起至114年12月31日止免徵使用牌照稅。

表 3-9 各項稅捐現行稅率表 (續5)
Table 3-9 Current Tax Rates for Taxation (Cont.5)

五、契稅 Deed Tax	
課 徵 標 的	稅 率 %
1、買賣契按契價	6
2、典權契按契價	4
3、交換契按契價	2
4、贈與契按契價	6
5、分割契按契價	2
6、占有契按契價	6

資料來源：根據本局房屋稅科提供資料編製。

表 3-9 各項稅捐現行稅率表 (續6)
Table 3-9 Current Tax Rates for Taxation (Cont.6)

六、印花稅 Stamp Tax	
課 徵 標 的	稅 率 %
1、銀錢收據 (但兼具營業發票性質之銀錢收據及兼具銀錢收據性質之營業發票不包括在內)	4
收受押標金收據 (營業人、機關、團體或個人書立收到票據所出具載有票據名稱、號碼及金額之收據，免貼用印花稅票)	1
2、買賣動產契據	每件新臺幣12元
3、承攬契據	1
4、典賣、讓售及分割不動產契據	1

資料來源：根據本局消費稅科提供資料編製。

表 3-9 各項稅捐現行稅率表 (續7完)

Table 3-9 Current Tax Rates for Taxation (Cont.7 End)

七、娛樂稅 Amusement Tax	
課 徵 標 的	稅 率 %
1、電影：外國語言片	1
電影：本國語言片	0.5
2、夜總會之各種表演	10
3、職業性歌唱、舞蹈、馬戲、魔術、技藝表演	5
4、戲劇、音樂演奏、說書及非職業性歌唱、舞蹈等表演	1
5、各種競技比賽、機動遊艇、動力飛行器	2.5
6、舞廳或舞場	25
7、高爾夫球場	10
8、其他提供娛樂設施供人娛樂者	10

資料來源：根據本局消費稅提供資料編製。

說明：1、奉總統96年5月23日華總一義字第09600064141號令公佈，將娛樂稅法第二條條文刪除撞球場、保齡球館兩項娛樂稅課徵項目。

表 3-10 查(核)定開徵數、未徵數情形

總計

單位：件；新臺幣千元

會計年度及稅目別 Fiscal Year & Item of Tax		查(核)定開徵數		實徵數		減免註銷數	
		Opening Collection for Assessed (Verified) (1)=(2)+(3)+(4)+(5)+(6)+(7)		Tax Collected (2)		Cancelled (3)	
		件數 Cases	金額 Amount	件數 Cases	金額 Amount	件數 Cases	金額 Amount
民國102年度	FY 2013	695,370	9,111,368	623,992	8,129,680	5,319	298,881
民國103年度	FY 2014	705,297	8,727,618	639,048	7,594,257	7,129	618,003
民國104年度	FY 2015	737,655	8,863,337	673,940	7,884,244	7,482	556,792
民國105年度	FY 2016	760,372	55,608,446	694,865	7,227,479	9,343	47,757,607
民國106年度	FY 2017	782,553	10,033,834	714,484	8,530,198	6,521	841,385
民國107年度	FY 2018	816,282	11,711,809	740,167	9,682,254	5,928	1,234,598
民國108年度	FY 2019	847,930	11,510,407	772,167	10,176,772	7,405	811,713
民國109年度	FY 2020	878,169	13,427,089	799,881	11,165,323	8,010	1,668,039
民國110年度	FY 2021	899,270	13,304,983	818,824	11,673,837	7,995	822,624
民國111年度	FY 2022	918,982	14,985,550	838,701	10,320,486	7,657	4,046,550
地價稅 Land Value Tax		259,240	1,835,448	234,205	1,677,718	1,038	13,856
土地增值稅 Land Value Increment Tax		26,664	7,133,336	24,432	3,097,774	1,785	3,962,746
房屋稅 House Tax		252,669	2,408,323	247,403	2,327,222	727	1,783
使用牌照稅 Vehicle License Tax		298,197	2,212,304	269,658	2,020,379	1,545	58,306
契稅 Deed Tax		14,636	683,556	13,629	630,799	367	12,004
印花稅 Stamp Tax		45,876	442,347	41,750	437,763	1,955	-3,262
娛樂稅 Amusement Tax		7,788	147,249	5,596	122,173	23	8
特別稅 Special Tax Levies		-	-	-	-	-	-
臨時稅 Provisional Tax Levies		-	-	-	-	-	-
罰鍰 Fines		13,912	122,988	2,028	6,658	217	1,109

資料來源：根據本局法務科報表20903-90-01-2及20903-90-02-2編製，104年度以前表號為2613-90-01-2及2613-90-02-2。

說明：1、總計=本年度+以前年度。

2、印花稅實徵數未含出售印花稅票收入。

3、罰鍰實徵數僅財務罰鍰，未含罰金罰鍰。

4、因尾數四捨五入關係，統計表細項合計與總數略有差異。

Table 3-10 The Management of Opening Collection for Assessed (Verified)
and of Tax Not Collected

Grand Total

Unit : Case ; NT\$1,000

逾徵收期間數		逾執行期間數		逾核課期間數		未徵數餘額	
Overdue (4)		Exceeded Compulsory Execution Period (5)		Excess Assessment (6)		Balance of Tax Not Collected (7)=(8)+(9)+(10)+(11)+(12)+(13)	
件數 Cases	金額 Amount	件數 Cases	金額 Amount	件數 Cases	金額 Amount	件數 Cases	金額 Amount
6,838	45,615	-	-	1,912	2,411	57,309	634,781
6,427	37,491	-	-	900	1,073	51,793	476,794
6,343	43,034	-	-	775	925	49,115	378,341
1,216	8,375	-	-	801	866	54,147	614,121
503	1,062	4	694	894	1,012	60,147	659,483
348	1,486	4	1,381	887	956	68,948	791,133
512	3,650	5	1,270	839	953	67,002	516,049
466	1,280	1	516	825	851	68,986	591,082
205	32	2	518	1,012	1,157	71,232	806,816
265	5,840	6	400	992	974	71,361	611,300
147	5,809	3	376	936	819	22,911	136,871
-	-	-	-	-	-	447	72,816
10	2	1	15	7	9	4,521	79,292
67	23	2	10	48	141	26,877	133,445
-	-	-	-	-	-	640	40,753
-	-	-	-	-	-	2,171	7,846
-	-	-	-	-	-	2,169	25,068
-	-	-	-	-	-	-	-
-	-	-	-	-	-	-	-
41	6	-	-	1	5	11,625	115,210

表 3-10 查(核)定開徵數、未徵數情形 (續1)
總計 (續1)

單位：件；新臺幣千元

會計年度及稅目別 Fiscal Year & Item of Tax		未 徵 數 餘 額					
		繳款書未送達未徵數 Have not Been Served the Payment Notice (8)		未逾限繳日未徵數 Have Not Exceeded the Deadline of Payment (9)		行政救濟未徵數 Aministrative Remedies (10)	
		件數 Cases	金額 Amount	件數 Cases	金額 Amount	件數 Cases	金額 Amount
民國102年度	FY 2013	11,484	84,943	3,445	110,699	9	2,101
民國103年度	FY 2014	11,566	41,489	3,538	98,240	3	1,597
民國104年度	FY 2015	12,922	40,481	4,108	46,733	5	1,644
民國105年度	FY 2016	12,361	70,710	5,355	256,667	8	7,552
民國106年度	FY 2017	10,744	261,457	5,806	85,990	16	6,226
民國107年度	FY 2018	18,404	258,662	3,987	197,320	16	4,324
民國108年度	FY 2019	12,812	34,179	4,631	102,977	45	9,346
民國109年度	FY 2020	14,230	46,309	4,662	145,881	27	8,320
民國110年度	FY 2021	14,337	132,585	6,087	243,231	15	2,368
民國111年度	FY 2022	13,380	55,385	4,927	104,990	7	2,440
地價稅 Land Value Tax		11,654	16,964	619	5,162	7	2,440
土地增值稅 Land Value Increment Tax		61	31,644	378	33,624	-	-
房屋稅 House Tax		289	1,220	547	15,605	-	-
使用牌照稅 Vehicle License Tax		884	3,478	785	2,588	-	-
契稅 Deed Tax		26	1,121	611	39,611	-	-
印花稅 Stamp Tax		383	655	1,786	7,148	-	-
娛樂稅 Amusement Tax		24	65	48	223	-	-
特別稅 Special Tax Levies		-	-	-	-	-	-
臨時稅 Provisional Tax Levies		-	-	-	-	-	-
罰鍰 Fines		59	238	153	1,029	-	-

資料來源：根據本局法務科報表20903-90-01-2及20903-90-02-2編製，104年度以前表號為2613-90-01-2及2613-90-02-2。

說明：因尾數四捨五入關係，統計表細項合計與總數略有差異。

Table 3-10 The Management of Opening Collection for Assessed (Verified)
and of Tax Not Collected (Cont.1)

Grand Total (Cont.1)

Unit : Case ; NT\$1,000

Balance of Tax Not Collected							
分期繳納 未徵數		特殊原因未徵數		欠稅數		送達未逾滯納期欠稅數	
Pay by Stages (11)		Special Reason (12)		Tax in Arrears (13)=(14)+...+(20)		Delivery of Notice not yet Exceeded Delinquency Period (14)	
件數 Cases	金額 Amount	件數 Cases	金額 Amount	件數 Cases	金額 Amount	件數 Cases	金額 Amount
-	-	7,325	4,665	35,046	432,373	97	411
-	-	6,839	4,662	29,847	330,806	211	999
-	-	6,172	4,054	25,908	285,429	375	1,649
1	8	6,199	3,981	30,223	275,203	528	1,631
6	33	5,917	3,699	37,658	302,078	1,009	4,101
11	7,604	5,711	4,086	40,819	319,138	380	3,397
34	20,277	5,895	4,123	43,585	345,148	711	3,126
64	34,192	5,478	4,104	44,525	352,277	126	2,913
63	63,555	4,813	3,606	45,917	361,471	87	2,618
103	104,053	5,349	4,127	47,595	340,304	273	3,569
21	57,537	5,076	3,735	5,534	51,032	20	2,255
-	-	-	-	8	7,548	-	-
82	46,516	97	17	3,506	15,934	121	518
-	-	168	351	25,040	127,028	90	673
-	-	-	-	3	21	-	-
-	-	-	-	2	43	-	-
-	-	4	1	2,093	24,780	5	5
-	-	-	-	-	-	-	-
-	-	-	-	-	-	-	-
-	-	4	23	11,409	113,920	37	119

表 3-10 查(核)定開徵數、未徵數情形(續2)
總計(續2完)

單位：件；新臺幣千元

會計年度及稅目別 Fiscal Year & Item of Tax		未徵數餘額				
		欠稅數				
		待移送執行		移送執行未結		取
		Pending for Compulsory Execution (15)		Pending Case Under Compulsory Execution (16)		未逾徵 (17)
		件數 Cases	金額 Amount	件數 Cases	金額 Amount	件數 Cases
民國102年度	FY 2013	800	16,776	9,762	201,307	24,297
民國103年度	FY 2014	434	10,246	6,497	123,995	22,657
民國104年度	FY 2015	621	6,033	6,670	114,659	18,194
民國105年度	FY 2016	313	6,399	10,711	104,197	18,637
民國106年度	FY 2017	119	220	15,922	129,520	14,345
民國107年度	FY 2018	172	1,000	15,372	132,977	16,612
民國108年度	FY 2019	609	5,224	9,920	123,628	22,698
民國109年度	FY 2020	901	3,007	6,717	113,211	25,936
民國110年度	FY 2021	611	5,636	6,906	112,959	20,976
民國111年度	FY 2022	369	6,160	7,985	84,509	17,355
地價稅 Land Value Tax		319	5,848	1,271	27,590	2,054
土地增值稅 Land Value Increment Tax		-	-	4	1,182	-
房屋稅 House Tax		18	125	1,415	7,926	1,005
使用牌照稅 Vehicle License Tax		21	106	4,379	28,463	8,889
契稅 Deed Tax		-	-	1	4	2
印花稅 Stamp Tax		1	38	-	-	-
娛樂稅 Amusement Tax		4	2	85	267	672
特別稅 Special Tax Levies		-	-	-	-	-
臨時稅 Provisional Tax Levies		-	-	-	-	-
罰鍰 Fines		6	41	830	19,077	4,733

資料來源：根據本局法務科報表20903-90-01-2及20903-90-02-2編製，104年度以前表號為2613-90-01-2及2613-90-02-2。

說明：1、101年度至105年度之取得執行憑證數欄位未統計其細項。

2、印花稅實徵數未含出售印花稅票收入。

3、因尾數四捨五入關係，統計表細項合計與總數略有差異。

Table 3-10 The Management of Opening Collection for Assessed (Verified)
and of Tax Not Collected (Cont.2)

Grand Total (Cont.2 End)

Unit : Case : NTS\$1,000

Balance of Tax Not Collected						
Tax in Arrears						
得執行憑證數 Execution Certificate			移送執行結(銷)案		無法執行欠稅數	
收期間	已逾徵收期間惟未逾執行期間		Cases Closed Under Compulsory Execution		Unable to Carry out Compulsory Execution	
Collection Period	Exceeded Collection Period Not Yet Exceeded Compulsory Execution Period		(19)		(20)	
金額	件數	金額	件數	金額	件數	金額
Amount	Cases	Amount	Cases	Amount	Cases	Amount
(18)	(18)	(18)	(19)	(19)	(20)	(20)
213,668	-	-	90	212	-	-
195,353	-	-	48	213	-	-
163,046	-	-	48	41	-	-
162,937	-	-	34	39	-	-
113,007	6,240	55,192	23	38	-	-
119,778	8,261	61,947	22	38	-	-
146,180	9,611	66,737	36	254	-	-
161,251	10,811	71,888	32	4	2	2
93,892	17,303	146,362	34	4	-	-
83,256	21,586	162,808	27	3	-	-
5,162	1,851	10,175	19	3	-	-
-	4	6,365	-	-	-	-
3,514	945	3,851	2	0	-	-
47,024	11,657	50,762	4	0	-	-
17	-	-	-	-	-	-
-	1	4	-	-	-	-
2,605	1,327	21,902	-	-	-	-
-	-	-	-	-	-	-
-	-	-	-	-	-	-
24,934	5,801	69,749	2	0	-	-

表 3-10 查(核)定開徵數、未徵數情形 (續3)

一、本年度

單位：件；新臺幣千元

會計年度及稅目別 Fiscal Year & Item of Tax		查(核)定開徵數		實徵數		減免註銷數	
		Opening Collection for Assessed (Verified) (1)=(2)+(3)+(4)+(5)+(6)+(7)		Tax Collected (2)		Cancelled (3)	
		件數 Cases	金額 Amount	件數 Cases	金額 Amount	件數 Cases	金額 Amount
民國102年度	FY 2013	627,856	8,401,178	603,224	7,935,921	4,633	261,501
民國103年度	FY 2014	645,056	8,095,644	618,474	7,311,054	7,007	609,953
民國104年度	FY 2015	683,555	8,384,862	655,895	7,763,788	7,462	505,568
民國105年度	FY 2016	708,970	55,229,952	677,298	7,115,146	9,164	47,748,726
民國106年度	FY 2017	725,800	9,418,203	693,900	8,337,344	7,502	838,577
民國107年度	FY 2018	752,905	11,051,393	716,934	9,446,161	6,837	1,255,597
民國108年度	FY 2019	773,258	10,640,543	741,051	9,789,028	7,398	648,048
民國109年度	FY 2020	808,073	12,906,176	774,464	10,967,149	8,872	1,674,983
民國110年度	FY 2021	827,566	12,709,631	794,099	11,429,228	8,793	823,306
民國111年度	FY 2022	844,387	14,179,057	812,377	9,860,109	7,937	4,054,824
地價稅 Land Value Tax		235,881	1,684,372	222,793	1,596,019	1,008	13,816
土地增值稅 Land Value Increment Tax		25,675	6,857,000	23,555	2,849,960	1,698	3,952,363
房屋稅 House Tax		246,740	2,336,967	244,011	2,288,757	651	1,506
使用牌照稅 Vehicle License Tax		271,006	2,086,560	263,834	1,995,357	1,780	58,941
契稅 Deed Tax		13,804	649,401	12,817	597,284	352	11,385
印花稅 Stamp Tax		43,619	432,351	39,237	409,119	2,227	15,480
娛樂稅 Amusement Tax		5,473	122,103	5,279	121,126	24	343
特別稅 Special Tax Levies		-	-	-	-	-	-
臨時稅 Provisional Tax Levies		-	-	-	-	-	-
罰鍰 Fines		2,189	10,303	851	2,487	197	989

資料來源：根據本局法務科報表20903-90-01-2及20903-90-02-2編製，104年度以前表號為2613-90-01-2及2613-90-02-2。

說明：1、印花稅本年度實徵數未含出售印花稅票收入。

2、罰鍰本年度實徵數僅財務罰鍰，未含罰金罰鍰。

3、因尾數四捨五入關係，統計表細項合計與總數略有差異。

Table 3-10 The Management of Opening Collection for Assessed (Verified)
and of Tax Not Collected (Cont.3)

A. Current Fiscal Year

Unit : Case ; NT\$1,000

逾徵收期間數		逾執行期間數		逾核課期間數		未徵數餘額	
Overdue (4)		Exceeded Compulsory Execution Period (5)		Excess Assessment (6)		Balance of Tax Not Collected (7)=(8)+(9)+(10)+(11)+(12)+(13)	
件數 Cases	金額 Amount	件數 Cases	金額 Amount	件數 Cases	金額 Amount	件數 Cases	金額 Amount
-	-	-	-	4	17	19,995	203,739
-	-	-	-	5	13	19,570	174,624
-	-	-	-	15	44	20,183	115,463
-	-	-	-	11	51	22,497	366,029
-	-	-	-	11	47	24,387	242,235
-	-	-	-	15	65	29,119	349,569
-	-	-	-	3	13	24,806	203,454
-	-	-	-	12	7	24,725	264,038
-	-	-	-	6	14	24,668	457,084
-	-	-	-	5	2	24,068	264,122
-	-	-	-	1	2	12,079	74,536
-	-	-	-	-	-	422	54,677
-	-	-	-	4	0	2,074	46,704
-	-	-	-	-	-	5,392	32,262
-	-	-	-	-	-	635	40,731
-	-	-	-	-	-	2,155	7,752
-	-	-	-	-	-	170	634
-	-	-	-	-	-	-	-
-	-	-	-	-	-	-	-
-	-	-	-	-	-	1,141	6,826

表 3-10 查(核)定開徵數、未徵數情形 (續4)

一、本年度 (續1)

單位：件；新臺幣千元

會計年度及稅目別 Fiscal Year & Item of Tax		未 徵 數 餘 額					
		繳款書未送達未徵數		未逾限繳日未徵數		行政救濟未徵數	
		Have not Been Served the Payment Notice (8)		Have Not Exceeded the Deadline of Payment (9)		Aministrative Remedies (10)	
		件數 Cases	金額 Amount	件數 Cases	金額 Amount	件數 Cases	金額 Amount
民國102年度	FY 2013	10,536	39,615	3,302	110,112	7	2,013
民國103年度	FY 2014	11,118	37,982	3,441	97,863	2	1,583
民國104年度	FY 2015	11,667	36,021	3,834	45,948	5	1,644
民國105年度	FY 2016	11,522	66,401	4,802	254,807	6	5,969
民國106年度	FY 2017	9,861	94,778	5,705	85,715	14	4,502
民國107年度	FY 2018	17,636	95,366	3,837	195,209	15	4,322
民國108年度	FY 2019	12,001	29,132	4,513	102,410	6	2,420
民國109年度	FY 2020	13,208	40,874	4,558	145,486	13	2,411
民國110年度	FY 2021	12,869	129,795	5,897	241,924	13	2,307
民國111年度	FY 2022	12,732	45,117	4,598	102,093	7	2,440
地價稅 Land Value Tax		11,203	16,354	473	4,830	7	2,440
土地增值稅 Land Value Increment Tax		48	22,780	374	31,897	-	-
房屋稅 House Tax		240	1,107	497	15,422	-	-
使用牌照稅 Vehicle License Tax		793	2,968	660	1,941	-	-
契稅 Deed Tax		26	1,121	609	39,610	-	-
印花稅 Stamp Tax		369	604	1,786	7,148	-	-
娛樂稅 Amusement Tax		24	65	48	223	-	-
特別稅 Special Tax Levies		-	-	-	-	-	-
臨時稅 Provisional Tax Levies		-	-	-	-	-	-
罰鍰 Fines		29	119	151	1,022	-	-

資料來源：根據本局法務科報表20903-90-01-2及20903-90-02-2編製，104年度以前表號為2613-90-01-2及2613-90-02-2。

說明：因尾數四捨五入關係，統計表細項合計與總數略有差異。

Table 3-10 The Management of Opening Collection for Assessed (Verified)
and of Tax Not Collected (Cont.4)

A. Current Fiscal Year (Cont.1)

Unit : Case ; NT\$1,000

Balance of Tax Not Collected							
分期繳納 未徵數		特殊原因未徵數		欠稅數		送達未逾滯納期欠稅數	
Pay by Stages (11)		Special Reason (12)		Tax in Arrears (13)=(14)+...+(20)		Delivery of Notice not yet Exceeded Delinquency Period (14)	
件數 Cases	金額 Amount	件數 Cases	金額 Amount	件數 Cases	金額 Amount	件數 Cases	金額 Amount
-	-	123	78	6,027	51,921	87	397
-	-	49	13	4,960	37,183	122	645
-	-	67	40	4,610	31,809	260	1,282
1	8	48	24	6,118	38,821	389	1,364
6	33	94	14	8,707	57,193	904	3,868
11	7,604	144	110	7,476	46,958	252	1,256
25	18,897	61	34	8,200	50,561	650	2,810
55	33,953	49	21	6,842	41,293	92	2,750
42	43,992	5	1	5,842	39,065	75	381
46	69,813	49	39	6,636	44,619	212	1,148
12	44,908	-	-	384	6,003	11	21
-	-	-	-	-	-	-	-
34	24,905	36	6	1,267	5,264	95	457
-	-	13	33	3,926	27,320	66	559
-	-	-	-	-	-	-	-
-	-	-	-	-	-	-	-
-	-	-	-	98	346	5	5
-	-	-	-	-	-	-	-
-	-	-	-	-	-	-	-
-	-	-	-	961	5,686	35	106

表 3-10 查(核)定開徵數、未徵數情形(續5)

一、本年度(續2完)

單位：件；新臺幣千元

會計年度及稅目別 Fiscal Year & Item of Tax		未 徵 數 餘 額				
		待移送執行		移送執行未結		取
		Pending for Compulsory Execution (15)		Pending Case Under Compulsory Execution (16)		未逾徵 Not Yet Exceeded (17)
		件數 Cases	金額 Amount	件數 Cases	金額 Amount	件數 Cases
民國102年度	FY 2013	521	15,125	4,703	31,693	715
民國103年度	FY 2014	234	6,994	3,732	23,909	871
民國104年度	FY 2015	364	5,883	3,713	22,869	273
民國105年度	FY 2016	132	6,270	5,372	30,086	225
民國106年度	FY 2017	74	158	7,312	51,407	417
民國107年度	FY 2018	111	847	6,765	43,363	348
民國108年度	FY 2019	580	5,108	5,633	35,361	1,337
民國109年度	FY 2020	657	2,552	4,796	28,354	1,296
民國110年度	FY 2021	480	5,469	4,630	28,884	657
民國111年度	FY 2022	328	5,801	5,414	33,283	682
地價稅 Land Value Tax		294	5,645	69	308	10
土地增值稅 Land Value Increment Tax		-	-	-	-	-
房屋稅 House Tax		11	47	1,155	4,750	6
使用牌照稅 Vehicle License Tax		18	93	3,495	24,167	347
契稅 Deed Tax		-	-	-	-	-
印花稅 Stamp Tax		-	-	-	-	-
娛樂稅 Amusement Tax		4	2	58	227	31
特別稅 Special Tax Levies		-	-	-	-	-
臨時稅 Provisional Tax Levies		-	-	-	-	-
罰鍰 Fines		1	14	637	3,831	288

資料來源：根據本局法務科報表20903-90-01-2及20903-90-02-2編製，104年度以前表號為2613-90-01-2及2613-90-02-2。

說明：1、101年度至105年度之取得執行憑證數欄位未統計其細項。

2、因尾數四捨五入關係，統計表細項合計與總數略有差異。

Table 3-10 The Management of Opening Collection for Assessed (Verified)
and of Tax Not Collected (Cont.5)

A. Current Fiscal Year (Cont.2 End)

Unit : Case : NTS1,000

Balance of Tax Not Collected						
Tax in Arrears						
得執行憑證數 Execution Certificate			移送執行結(銷)案		無法執行欠稅數	
收期間	已逾徵收期間惟未逾執行期間		Cases Closed Under Compulsory Execution		Unable to Carry out Compulsory Execution	
Collection Period	Exceeded Collection Period Not Yet Exceeded Compulsory Execution Period		(19)		(20)	
	(18)					
金額	件數	金額	件數	金額	件數	金額
Amount	Cases	Amount	Cases	Amount	Cases	Amount
4,707	-	-	1	-	-	-
5,636	-	-	1	-	-	-
1,776	-	-	-	-	-	-
1,101	-	-	-	-	-	-
1,759	-	-	-	-	-	-
1,492	-	-	-	-	-	-
7,282	-	-	-	-	-	-
7,638	-	-	1	0	-	-
4,331	-	-	-	-	-	-
4,386	-	-	-	-	-	-
29	-	-	-	-	-	-
-	-	-	-	-	-	-
10	-	-	-	-	-	-
2,501	-	-	-	-	-	-
-	-	-	-	-	-	-
-	-	-	-	-	-	-
112	-	-	-	-	-	-
-	-	-	-	-	-	-
-	-	-	-	-	-	-
1,735	-	-	-	-	-	-

表 3-10 查(核)定開徵數、未徵數情形 (續6)

二、以前年度

單位：件；新臺幣千元

會計年度及稅目別 Fiscal Year & Item of Tax		查(核)定開徵數		實徵數		減免註銷數	
		Opening Collection for Assessed (Verified) (1)=(2)+(3)+(4)+(5)+(6)+(7)		Tax Collected (2)		Cancelled (3)	
		件數 Cases	金額 Amount	件數 Cases	金額 Amount	件數 Cases	金額 Amount
民國102年度	FY 2013	67,514	710,190	20,768	193,759	686	37,380
民國103年度	FY 2014	60,241	631,974	20,574	283,203	122	8,050
民國104年度	FY 2015	54,100	478,475	18,045	120,457	20	51,224
民國105年度	FY 2016	51,402	378,494	17,567	112,333	179	8,881
民國106年度	FY 2017	56,753	615,631	20,584	192,854	-981	2,809
民國107年度	FY 2018	63,377	660,417	23,233	236,094	-909	-20,999
民國108年度	FY 2019	74,672	869,864	31,116	387,744	7	163,665
民國109年度	FY 2020	70,096	520,913	25,417	198,174	-862	-6,944
民國110年度	FY 2021	71,704	595,352	24,725	244,609	-798	-682
民國111年度	FY 2022	74,595	806,493	26,324	460,377	-280	-8,274
地價稅 Land Value Tax		23,359	151,076	11,412	81,699	30	40
土地增值稅 Land Value Increment Tax		989	276,335	877	247,815	87	10,382
房屋稅 House Tax		5,929	71,356	3,392	38,465	76	277
使用牌照稅 Vehicle License Tax		27,191	125,744	5,824	25,023	-235	-635
契稅 Deed Tax		832	34,156	812	33,515	15	619
印花稅 Stamp Tax		2,257	9,996	2,513	28,644	-272	-18,742
娛樂稅 Amusement Tax		2,315	25,146	317	1,046	-1	-335
特別稅 Special Tax Levies		-	-	-	-	-	-
臨時稅 Provisional Tax Levies		-	-	-	-	-	-
罰鍰 Fines		11,723	112,684	1,177	4,170	20	120

資料來源：根據本局法務科報表20903-90-01-2及20903-90-02-2編製，104年度以前表號為2613-90-01-2及2613-90-02-2。

說明：1、印花稅以前年度實徵數未含出售印花稅票收入。

2、罰鍰以前年度實徵數僅財務罰鍰，未含罰金罰鍰。

3、因尾數四捨五入關係，統計表細項合計與總數略有差異。

Table 3-10 The Management of Opening Collection for Assessed (Verified)
and of Tax Not Collected (Cont.6)

B. Previous Fiscal Years

Unit : Case ; NT\$1,000

逾徵收期間數		逾執行期間數		逾核課期間數		未徵數餘額	
Overdue (4)		Exceeded Compulsory Execution Period (5)		Excess Assessment (6)		Balance of Tax Not Collected (7)=(8)+(9)+(10)+(11)+(12)+(13)	
件數 Cases	金額 Amount	件數 Cases	金額 Amount	件數 Cases	金額 Amount	件數 Cases	金額 Amount
6,838	45,615	-	-	1,908	2,393	37,314	431,043
6,427	37,491	-	-	895	1,060	32,223	302,170
6,343	43,034	-	-	760	881	28,932	262,879
1,216	8,375	-	-	790	815	31,650	248,092
503	1,062	4	694	883	965	35,760	417,248
348	1,486	4	1,381	872	891	39,829	441,564
512	3,650	5	1,270	836	940	42,196	312,595
466	1,280	1	516	813	844	44,261	327,044
205	32	2	518	1,006	1,143	46,564	349,733
265	5,840	6	400	987	972	47,293	347,178
147	5,809	3	376	935	817	10,832	62,335
-	-	-	-	-	-	25	18,138
10	2	1	15	3	9	2,447	32,588
67	23	2	10	48	141	21,485	101,183
-	-	-	-	-	-	5	22
-	-	-	-	-	-	16	94
-	-	-	-	-	-	1,999	24,434
-	-	-	-	-	-	-	-
-	-	-	-	-	-	-	-
41	6	-	-	1	5	10,484	108,383

表 3-10 查(核)定開徵數、未徵數情形(續7)
二、以前年度(續1)

單位：件；新臺幣千元

會計年度及稅目別 Fiscal Year & Item of Tax		未 徵 數 餘 額					
		繳款書未送達未徵數 Have not Been Served the Payment Notice (8)		未逾限繳日未徵數 Have Not Exceeded the Deadline of Payment (9)		行政救濟未徵數 Aministrative Remedies (10)	
		件數 Cases	金額 Amount	件數 Cases	金額 Amount	件數 Cases	金額 Amount
民國102年度	FY 2013	948	45,329	143	587	2	88
民國103年度	FY 2014	448	3,508	97	377	1	13
民國104年度	FY 2015	1,255	4,460	274	786	-	-
民國105年度	FY 2016	839	4,309	553	1,860	2	1,583
民國106年度	FY 2017	883	166,680	101	275	2	1,723
民國107年度	FY 2018	768	163,296	150	2,111	1	3
民國108年度	FY 2019	811	5,046	118	567	39	6,925
民國109年度	FY 2020	1,022	5,435	104	395	14	5,909
民國110年度	FY 2021	1,468	2,790	190	1,307	2	61
民國111年度	FY 2022	648	10,268	329	2,898	-	-
地價稅 Land Value Tax		451	611	146	332	-	-
土地增值稅 Land Value Increment Tax		13	8,864	4	1,727	-	-
房屋稅 House Tax		49	113	50	183	-	-
使用牌照稅 Vehicle License Tax		91	511	125	647	-	-
契稅 Deed Tax		-	-	2	1	-	-
印花稅 Stamp Tax		14	51	-	-	-	-
娛樂稅 Amusement Tax		-	-	-	-	-	-
特別稅 Special Tax Levies		-	-	-	-	-	-
臨時稅 Provisional Tax Levies		-	-	-	-	-	-
罰鍰 Fines		30	119	2	7	-	-

資料來源：根據本局法務科報表20903-90-01-2及20903-90-02-2編製，104年度以前表號為2613-90-01-2及2613-90-02-2。

說明：因尾數四捨五入關係，統計表細項合計與總數略有差異。

Table 3-10 The Management of Opening Collection for Assessed (Verified)
and of Tax Not Collected (Cont.7)

B. Previous Fiscal Years (Cont.1)

Unit : Case ; NT\$1,000

Balance of Tax Not Collected							
分期繳納 未徵數		特殊原因未徵數		欠稅數		送達未逾滯納期欠稅數	
Pay by Stages (11)		Special Reason (12)		Tax in Arrears (13)=(14)+...+(20)		Delivery of Notice not yet Exceeded Delinquency Period (14)	
件數 Cases	金額 Amount	件數 Cases	金額 Amount	件數 Cases	金額 Amount	件數 Cases	金額 Amount
-	-	7,202	4,587	29,019	380,452	10	14
-	-	6,790	4,649	24,887	293,623	89	354
-	-	6,105	4,014	21,298	253,619	115	367
-	-	6,151	3,957	24,105	236,382	139	267
-	-	5,823	3,684	28,951	244,885	105	233
-	-	5,567	3,975	33,343	272,179	128	2,140
9	1,380	5,834	4,090	35,385	294,587	61	316
9	239	5,429	4,083	37,683	310,983	34	163
21	19,563	4,808	3,605	40,075	322,406	12	2,236
57	34,240	5,300	4,088	40,959	295,685	61	2,420
9	12,629	5,076	3,735	5,150	45,028	9	2,233
-	-	-	-	8	7,548	-	-
48	21,611	61	12	2,239	10,670	26	60
-	-	155	318	21,114	99,707	24	114
-	-	-	-	3	21	-	-
-	-	-	-	2	43	-	-
-	-	4	1	1,995	24,434	-	-
-	-	-	-	-	-	-	-
-	-	-	-	-	-	-	-
-	-	4	23	10,448	108,234	2	13

表 3-10 查(核)定開徵數、未徵數情形(續8完)

二、以前年度(續2完)

單位：件；新臺幣千元

會計年度及稅目別 Fiscal Year & Item of Tax		未 徵 數 餘 額				
		待移送執行		移送執行未結		取
		Pending for Compulsory Execution (15)		Pending Case Under Compulsory Execution (16)		未逾徵 (17)
		件數 Cases	金額 Amount	件數 Cases	金額 Amount	件數 Cases
民國102年度	FY 2013	279	1,651	5,059	169,614	23,582
民國103年度	FY 2014	200	3,252	2,765	100,086	21,786
民國104年度	FY 2015	257	150	2,957	91,791	17,921
民國105年度	FY 2016	181	130	5,339	74,111	18,412
民國106年度	FY 2017	45	61	8,610	78,112	13,928
民國107年度	FY 2018	61	153	8,607	89,614	16,264
民國108年度	FY 2019	29	116	4,287	88,266	21,361
民國109年度	FY 2020	244	455	1,921	84,857	24,640
民國110年度	FY 2021	131	167	2,276	84,075	20,319
民國111年度	FY 2022	41	359	2,571	51,225	16,673
地價稅 Land Value Tax		25	203	1,202	27,282	2,044
土地增值稅 Land Value Increment Tax		-	-	4	1,182	-
房屋稅 House Tax		7	79	260	3,176	999
使用牌照稅 Vehicle License Tax		3	12	884	4,296	8,542
契稅 Deed Tax		-	-	1	4	2
印花稅 Stamp Tax		1	38	-	-	-
娛樂稅 Amusement Tax		-	-	27	39	641
特別稅 Special Tax Levies		-	-	-	-	-
臨時稅 Provisional Tax Levies		-	-	-	-	-
罰鍰 Fines		5	27	193	15,246	4,445

資料來源：根據本局法務科報表20903-90-01-2及20903-90-02-2編製，104年度以前表號為2613-90-01-2及2613-90-02-2。

說明：1、101年度至105年度之取得執行憑證數欄位未統計其細項。

2、因尾數四捨五入關係，統計表細項合計與總數略有差異。

Table 3-10 The Management of Opening Collection for Assessed (Verified)
and of Tax Not Collected (Cont.8 End)

B. Previous Fiscal Years (Cont.2 End)

Unit : Case : NTS\$1,000

Balance of Tax Not Collected						
Tax in Arrears						
得執行憑證數 Execution Certificate			移送執行結(銷)案		無法執行欠稅數	
收期間	已逾徵收期間惟未逾執行期間		Cases Closed Under Compulsory Execution		Unable to Carry out Compulsory Execution	
Collection Period	Exceeded Collection Period Not Yet Exceeded Compulsory Execution Period		(19)		(20)	
	(18)					
金額	件數	金額	件數	金額	件數	金額
Amount	Cases	Amount	Cases	Amount	Cases	Amount
208,961	-	-	89	212	-	-
189,717	-	-	47	213	-	-
161,270	-	-	48	41	-	-
161,836	-	-	34	39	-	-
111,248	6,240	55,192	23	38	-	-
118,286	8,261	61,947	22	38	-	-
138,898	9,611	66,737	36	254	-	-
153,613	10,811	71,888	31	4	2	2
89,561	17,303	146,362	34	4	-	-
78,869	21,586	162,808	27	3	-	-
5,133	1,851	10,175	19	3	-	-
-	4	6,365	-	-	-	-
3,504	945	3,851	2	0	-	-
44,523	11,657	50,762	4	0	-	-
17	-	-	-	-	-	-
-	1	4	-	-	-	-
2,493	1,327	21,902	-	-	-	-
-	-	-	-	-	-	-
-	-	-	-	-	-	-
23,199	5,801	69,749	2	0	-	-

表 3-11 違章漏稅案件處理及財務罰鍰執行情形

單位：件；新臺幣千元

會計年度及稅目別 Fiscal Year & Item of Tax		受理情形 Cases Accepted			本期審理情形 Interrogated in This Term					
		合計 Total (1)	上期未 結件數 No. of Pending of Last Term (2)	本期受 理件數 No. of Accepted in This Term (3)	依法免 議件數 No. of Not Indictable by Law (4)	依法免 罰件數 No. of Fine Free (5)	依法併 案件數 No. of Consolidated (6)	依法註 銷件數 No. of Cancelled (7)	處罰 Fined	
									件數 No. (8)	金額 Amount (9)
民國102年度	FY 2013	2,619	-	2,619	27	77	-	-	2,232	22,180
民國103年度	FY 2014	1,619	283	1,336	21	62	-	-	1,511	13,536
民國104年度	FY 2015	1,458	25	1,433	69	74	-	-	1,229	9,630
民國105年度	FY 2016	5,924	86	5,838	303	550	-	-	5,045	16,032
民國106年度	FY 2017	7,420	26	7,394	442	642	-	-	6,323	23,124
民國107年度	FY 2018	3,365	13	3,352	226	444	-	-	2,610	4,212
民國108年度	FY 2019	4,486	85	4,401	87	94	-	-	4,244	16,727
民國109年度	FY 2020	3,195	61	3,134	26	44	-	-	3,042	12,492
民國110年度	FY 2021	1,910	83	1,827	33	39	-	-	1,712	7,218
民國111年度	FY 2022	2,594	126	2,468	74	345	-	1	2,174	10,660
地價稅 Land Value Tax		1	-	1	-	1	-	-	-	-
土地增值稅 Land Value Increment Tax		-	-	-	-	-	-	-	-	-
房屋稅 House Tax		13	1	12	-	13	-	-	-	-
使用牌照稅 Vehicle License Tax		2,576	125	2,451	74	330	-	1	2,171	10,362
契稅 Deed Tax		-	-	-	-	-	-	-	-	-
印花稅 Stamp Tax		3	-	3	-	1	-	-	2	1
娛樂稅 Amusement Tax		1	-	1	-	-	-	-	1	297
特別稅 Special Tax Levies		-	-	-	-	-	-	-	-	-
臨時稅 Provisional Tax Levies		-	-	-	-	-	-	-	-	-

資料來源：根據本局公務統計報表20903-90-03-2編製，104年度以前表號為2613-90-03-2。

說明：1. 本表各欄數字之關係如下：(1)=(2)+(3)=(4)+(5)+(6)+(7)+(8)+(10)，(2)=上期(10)，(11)=(13)+(15)，(12)=(14)+(1

2. 108年度起轉換資料產出平台，或未能符合本表公式。

3. 因尾數四捨五入關係，統計表細項合計與總數略有差異。

Table 3-11 The Management of Tax Evasion Law and Execution Status of Fine

Unit : Case ; NT\$1,000

未結件數 No. of Pending (10)	本期繳納及移送強制執行情形 Fine Paid and Transferred to Administrative Enforcement Agency in This Term						更正註銷案件 Revised or Cancelled	
	合計 Total		自行繳納 Paid Voluntarily		移送執行 Transferred to Execute		更正註銷案件 Revised or Cancelled	
	件數 No. (11)	金額 Amount (12)	件數 No. (13)	金額 Amount (14)	件數 No. (15)	金額 Amount (16)	件數 No. (17)	金額 Amount (18)
283	2,751	29,462	324	5,350	2,427	24,112	2,094	25,911
25	2,288	22,146	288	2,786	2,000	19,360	681	9,855
86	2,355	19,884	511	3,067	1,844	16,817	327	1,131
26	2,855	11,350	717	1,933	2,138	9,417	36	204
13	5,101	15,871	1,365	1,352	3,736	14,519	20	32
85	3,820	15,791	1,015	870	2,805	14,921	19	68
61	4,390	18,478	1,480	4,951	2,910	13,528	136	1,061
83	4,400	18,294	1,529	5,679	2,871	12,616	173	1,203
126	3,331	16,910	951	3,681	2,380	13,229	40	253
-	3,052	15,078	996	3,513	2,056	11,565	259	1,120
-	-	-	-	-	-	-	-	-
-	-	-	-	-	-	-	-	-
-	-	-	-	-	-	-	-	-
-	3,049	15,074	993	3,509	2,056	11,565	259	1,120
-	-	-	-	-	-	-	-	-
-	3	4	3	4	-	-	-	-
-	-	-	-	-	-	-	-	-
-	-	-	-	-	-	-	-	-
-	-	-	-	-	-	-	-	-

表 3-11 違章漏稅案件處理及財務罰鍰執行情形 (續1完)

單位：件；新臺幣千元

會計年度及稅目別 Fiscal Year & Item of Tax		本期執行情形 Executed in This Term						
		合計		移送繳納		發給執行憑證		撤
		Total		Fined Paid		Giving Execution Evidence		With
		件數 No. (19)	金額 Amount (20)	件數 No. (21)	金額 Amount (22)	件數 No. (23)	金額 Amount (24)	件數 No. (25)
民國102年度	FY 2013	3,238	41,718	1,289	18,931	1,923	22,351	26
民國103年度	FY 2014	2,184	28,686	1,009	17,418	1,165	11,010	10
民國104年度	FY 2015	960	16,676	412	10,749	545	5,610	3
民國105年度	FY 2016	894	28,402	449	3,409	442	24,988	3
民國106年度	FY 2017	2,224	8,706	1,128	3,833	1,095	4,873	1
民國107年度	FY 2018	3,370	14,395	1,416	5,118	1,948	9,245	6
民國108年度	FY 2019	4,032	20,526	1,175	4,425	2,848	16,058	7
民國109年度	FY 2020	3,581	17,389	1,258	5,437	2,311	11,871	6
民國110年度	FY 2021	2,313	11,223	933	3,856	1,365	7,304	9
民國111年度	FY 2022	1,865	10,904	728	3,321	1,115	7,469	21
地價稅	Land Value Tax	-	-	-	-	-	-	-
土地增值稅	Land Value Increment Tax	-	-	-	-	-	-	-
房屋稅	House Tax	-	10	-	10	-	-	-
使用牌照稅	Vehicle License Tax	1,865	10,894	728	3,311	1,115	7,469	21
契稅	Deed Tax	-	-	-	-	-	-	-
印花稅	Stamp Tax	-	-	-	-	-	-	-
娛樂稅	Amusement Tax	-	-	-	-	-	-	-
特別稅	Special Tax Levies	-	-	-	-	-	-	-
臨時稅	Provisional Tax Levies	-	-	-	-	-	-	-

資料來源：根據本局公務統計報表20903-90-03-2編製，104年度以前表號為2613-90-03-2。

- 說明：1. 本表101年度至104年度各欄數字之關係如下：(19)=(21)+(23)+(25)，(20)=(22)+(24)+(26)，(33)=上期(33)+(15)
2. 本表105年度至107年度各欄數字之關係如下：(19)=(21)+(23)+(25)，(20)=(22)+(24)+(26)，(33)=上期(33)+(15)
3. 本表108年度各欄數字之關係如下：(19)=(21)+(23)+(25)+(27)+(29)，(20)=(22)+(24)+(26)+(28)+(30)，(33)=上
4. 108年度配合財政部修訂報表，將「移送退案或撤回」欄位修訂為「撤案」及「退案」，修訂前資料列計於
5. 因尾數四捨五入關係，統計表細項合計與總數略有差異。

Table 3-11 The Management of Tax Evasion Law and Execution Status of Fine
(Cont.1 End)

Unit : Case ; NT\$1,000

案 drawn	退案 Rejected		結案 Closed			更正調整案件 Adjustment		截至本期移送 執行未結案件 Unexecuted, Up to Date	
	金額 Amount (26)	件數 No. (27)	金額 Amount (28)	件數 No. (29)	金額 Amount (30)	件數 No. (31)	金額 Amount (32)	件數 No. (33)	金額 Amount (34)
436	-	-	-	-	-	-	-	1,217	41,720
258	-	-	-	-	-	-	-	1,033	32,394
137	-	-	-	-	-	-	-	692	43,154
5	-	-	-	-	-	-	-	1,936	24,170
-	-	-	-	-	-	-	-	3,448	29,983
32	-	-	-	-	-	-	-	2,883	30,510
16	2	27	-	-	-	3	74	1,764	23,881
42	5	39	1	0	0	-22	5	1,032	19,113
43	5	20	1	0	0	-3	-32	1,096	21,087
114	-	-	1	0	0	-39	-109	1,248	21,639
-	-	-	-	-	-	-	-	-	-
-	-	-	-	-	-	-	-	-	-
-	-	-	-	-	-	-	-	2	407
114	-	-	1	0	0	-39	-109	1,245	7,511
-	-	-	-	-	-	-	-	-	-
-	-	-	-	-	-	-	-	-	-
-	-	-	-	-	-	-	-	1	13,721
-	-	-	-	-	-	-	-	-	-
-	-	-	-	-	-	-	-	-	-

-(19) , (34)=上期(34)+(16)-(20)。

)-(19) , (34)=上期(34)+(16)-(20)。

期(33)+(15)+(31)-(19) , (34)=上期(34)+(16)+(32)-(20)。

「撤案」。

表 3-12 各項稅捐稽徵成本統計

單位：新臺幣元

會計年度及稅目別 Fiscal Year & Item of Tax	實徵淨額 (千元) Net Actual Collection (NT\$1,000) (1)	成本總計 Grand Total Cost (2)=(3)+(4)	合計 Total (3)	直接成本 Direct Cost	
				人事費 Personnel Expenses	業務費(『稅捐稽 徵業務』業務計 畫) Affair Expenses (Sales Plan for Taxation Business)
民國102年度 FY 2013	8,113,525	179,314,766	130,148,066	86,475,655	43,128,975
民國103年度 FY 2014	7,558,269	181,819,342	134,416,555	89,439,295	44,052,968
民國104年度 FY 2015	7,873,938	179,866,040	134,543,131	90,397,844	42,651,885
民國105年度 FY 2016	7,207,544	174,225,666	133,286,592	90,599,903	42,255,261
民國106年度 FY 2017	8,495,840	174,578,059	131,742,685	87,435,107	44,168,064
民國107年度 FY 2018	9,650,802	164,324,234	119,545,987	87,447,189	32,017,541
民國108年度 FY 2019	10,093,303	165,209,125	120,331,204	88,476,635	31,770,569
民國109年度 FY 2020	11,132,175	177,996,019	126,390,406	92,755,049	33,555,357
民國110年度 FY 2021	11,646,843	173,831,734	123,178,773	91,513,510	31,581,263
民國111年度 FY 2022	10,330,553	179,391,215	130,313,591	96,379,850	33,857,741
地價稅 Land Value Tax	1,674,476	49,216,819	35,838,259	26,273,147	9,544,394
土地增值稅 Land Value Increment Tax	3,069,733	38,675,945	27,697,280	21,560,172	6,120,107
房屋稅 House Tax	2,326,502	41,409,983	30,190,837	22,032,434	8,141,029
使用牌照稅 Vehicle License Tax	2,018,832	31,680,495	23,582,687	15,902,675	7,667,472
契稅 Deed Tax	629,644	6,093,166	4,233,124	3,652,796	577,448
印花稅 Stamp Tax	489,198	6,982,609	5,063,673	3,768,452	1,292,249
娛樂稅 Amusement Tax	122,168	5,332,198	3,707,731	3,190,174	515,042
特別稅 Special Tax Levies	-	-	-	-	-
臨時稅 Provisional Tax Levies	-	-	-	-	-

資料來源：根據本局會計室報表20903-90-05-2編製，104年度以前表號為2613-90-05-2。

說明：房屋稅、契稅、娛樂稅實徵淨額含附徵之教育捐金額。

Table 3-12 Cost of Tax Levying

Unit : N.T.\$

獎補助 及損失 Incentives, Subsidies and Losses	合計 Total (4)	間接成本 Indirect Cost				每千元成本 Cost Per NT\$1,000 (5)=(2)/(1)
		人事費 Personnel Expenses	業務費(『一般 行政』業務計 畫) Affair Expenses (General Administrative Business Plan)	設備 及投資費 Equipment and Investment Costs	其他 Others	
543,436	49,166,700	34,422,348	8,802,802	5,941,550	-	22.10
924,292	47,402,787	31,747,536	8,613,787	7,041,464	-	24.06
1,493,402	45,322,909	31,526,030	8,685,481	5,111,398	-	22.84
431,428	40,939,074	28,978,004	8,284,038	3,677,032	-	24.17
139,514	42,835,374	31,400,306	8,342,407	3,092,661	-	20.55
81,257	44,778,247	32,809,007	8,070,163	3,899,077	-	17.03
84,000	44,877,921	31,774,347	7,752,971	5,350,603	-	16.37
80,000	51,605,613	34,687,322	9,710,071	7,208,220	-	15.99
84,000	50,652,961	33,873,099	10,837,924	5,941,938	-	14.93
76,000	49,077,624	32,365,033	11,534,010	5,178,581	-	17.37
20,718	13,378,560	8,822,708	3,144,171	1,411,681	-	29.39
17,001	10,978,665	7,240,058	2,580,158	1,158,449	-	12.60
17,374	11,219,146	7,398,647	2,636,675	1,183,824	-	17.80
12,540	8,097,808	5,340,230	1,903,112	854,466	-	15.69
2,880	1,860,042	1,226,635	437,139	196,268	-	9.68
2,972	1,918,936	1,265,473	450,980	202,483	-	14.27
2,515	1,624,467	1,071,282	381,775	171,410	-	43.65
-	-	-	-	-	-	-
-	-	-	-	-	-	-

肆、行政組織

IV. Administration Organization

表 4-1 稽徵區域劃分

年底及區別 End of Year & District		面積 (平方公里) Area (Square Kilometer)	村里數 Number of Villages
民國102年底	End of 2013	1,427.54	191
民國103年底	End of 2014	1,427.54	191
民國104年底	End of 2015	1,427.54	191
民國105年底	End of 2016	1,427.54	191
民國106年底	End of 2017	1,427.54	192
民國107年底	End of 2018	1,427.54	192
民國108年底	End of 2019	1,427.54	192
民國109年底	End of 2020	1,427.54	192
民國110年底	End of 2021	1,427.54	192
民國111年底	End of 2022	1,427.54	192
總 局	Headquarter	349.32	108
竹北市	Chupei City	46.83	31
湖口鄉	Hukou Township	58.43	20
新豐鄉	Hsinfeng Township	46.35	17
新埔鎮	Hsinpu Township	72.19	19
關西鎮	Kuansi Township	125.52	21
竹東分局	Chutung Branch	1,078.21	84
竹東鎮	Chutung Township	53.51	25
芎林鄉	Chiunglin Township	40.79	12
橫山鄉	Hengshan Township	66.35	11
北埔鄉	Peipu Township	50.67	9
寶山鄉	Paoshan Township	64.79	10
峨眉鄉	Ermei Township	46.80	6
尖石鄉	Jienshin Township	527.58	7
五峰鄉	Wufeng Township	227.73	4

資料來源：根據內政部戶政司統計資料編製。

說明：本表未包括外僑人口數。

Table 4-1 Service Districts of Headquarter and Branches

戶數(戶)	人口數(人)	每戶平均人口數
Number of Households (Household)	Number of Population (Person)	Person/Household
174,836	530,486	3.03
179,147	537,630	3.00
183,110	542,042	2.96
187,439	547,481	2.92
191,171	552,169	2.89
195,271	557,010	2.85
200,453	563,933	2.81
205,836	570,775	2.77
210,715	575,580	2.73
215,717	580,503	2.69
152,030	409,258	2.69
79,159	209,221	2.64
30,930	81,232	2.63
20,659	58,651	2.84
11,901	33,055	2.78
9,381	27,099	2.89
63,687	171,245	2.69
36,157	96,375	2.67
7,254	20,159	2.78
4,382	12,212	2.79
3,101	8,672	2.80
5,975	14,391	2.41
2,092	5,319	2.54
2,964	9,574	3.23
1,762	4,543	2.58

表 4-2 組織概況

中華民國111年12月底

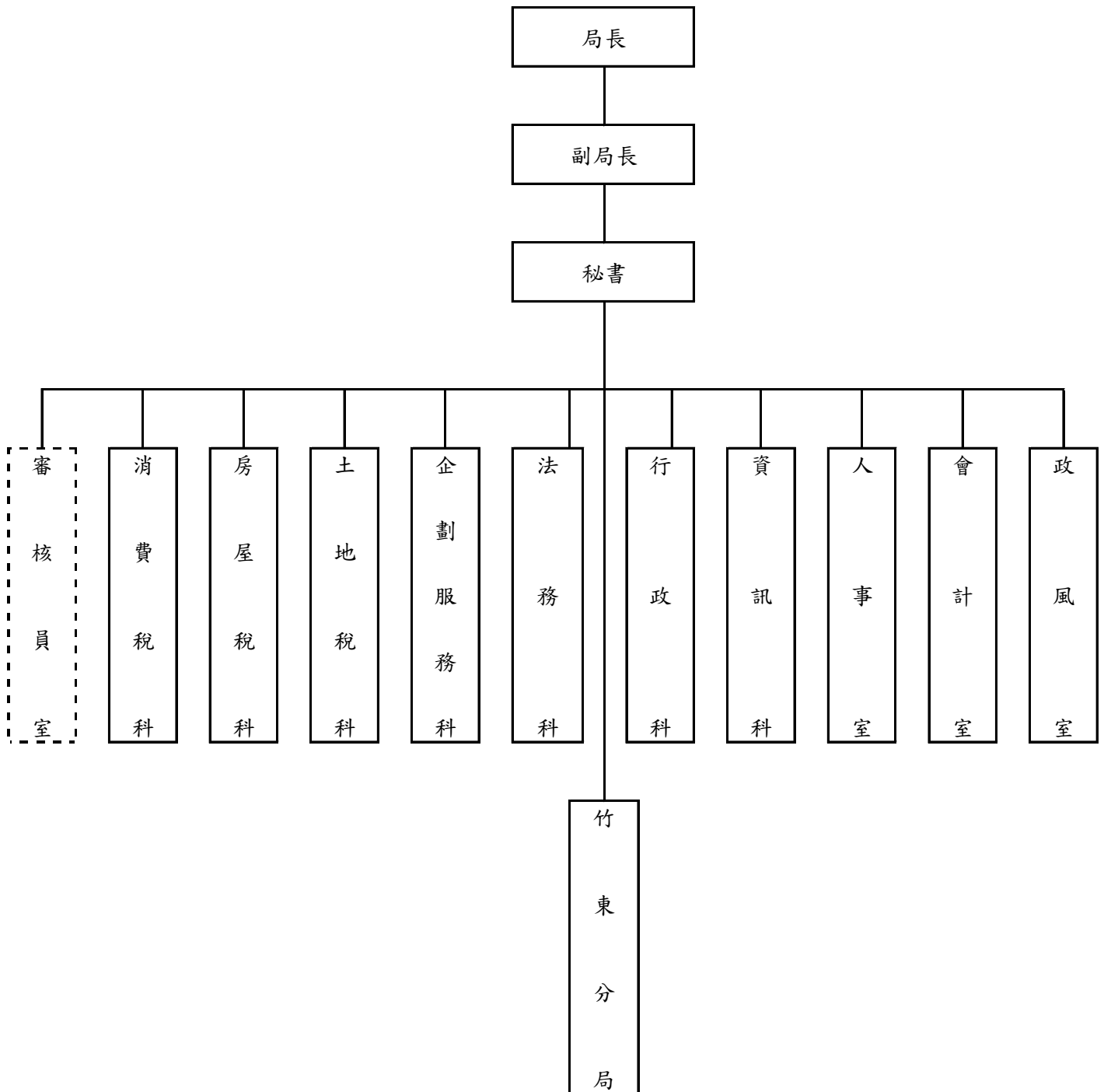

資料來源：根據本局人事室提供資料分析。

Table 4-2 Organization of Headquarter and Branches

End of 2022



表 4-3 現有員額配置

單位：人

年底 End of Year		合計 Total	局長 Director	副局長 Deputy Director	主任秘書 Chief Secretary
一、預算員額					
民國102年底	End of 2013	111	1	1	
民國103年底	End of 2014	111	1	1	
民國104年底	End of 2015	111	1	1	
民國105年底	End of 2016	111	1	1	
民國106年底	End of 2017	111	1	1	
民國107年底	End of 2018	111	1	1	
民國108年底	End of 2019	111	1	1	
民國109年底	End of 2020	111	1	1	
民國110年底	End of 2021	111	1	1	
民國111年底	End of 2022	112	1	1	
二、現有員額					
民國102年底	End of 2013	106	1	1	
民國103年底	End of 2014	109	-	1	
民國104年底	End of 2015	109	1	1	
民國105年底	End of 2016	106	1	1	
民國106年底	End of 2017	108	1	1	
民國107年底	End of 2018	101	1	1	
民國108年底	End of 2019	105	1	1	
民國109年底	End of 2020	108	1	1	
民國110年底	End of 2021	106	1	1	
民國111年底	End of 2022	104	1	1	
局長室	Director Office	2	1		
副局長室	Deputy Director Office	1			1
審核員室	Auditing Section	3			
企劃服務科	Construction Planning and Services Section	7			
土地稅科	Land Tax Section	20			
房屋稅科	House Tax Section	11			
消費稅科	Consumption Tax Section	10			
資訊科	Information Management Section	11			
法務科	Legal Affairs Section	9			
行政科	General Affairs Section	8			
會計室	Accounting Office	4			
人事室	Personnel Office	3			
政風室	Civil Service Ethics Office	1			
竹東分局	Chutung Branch	14			

資料來源：根據本局人事室提供資料編製。

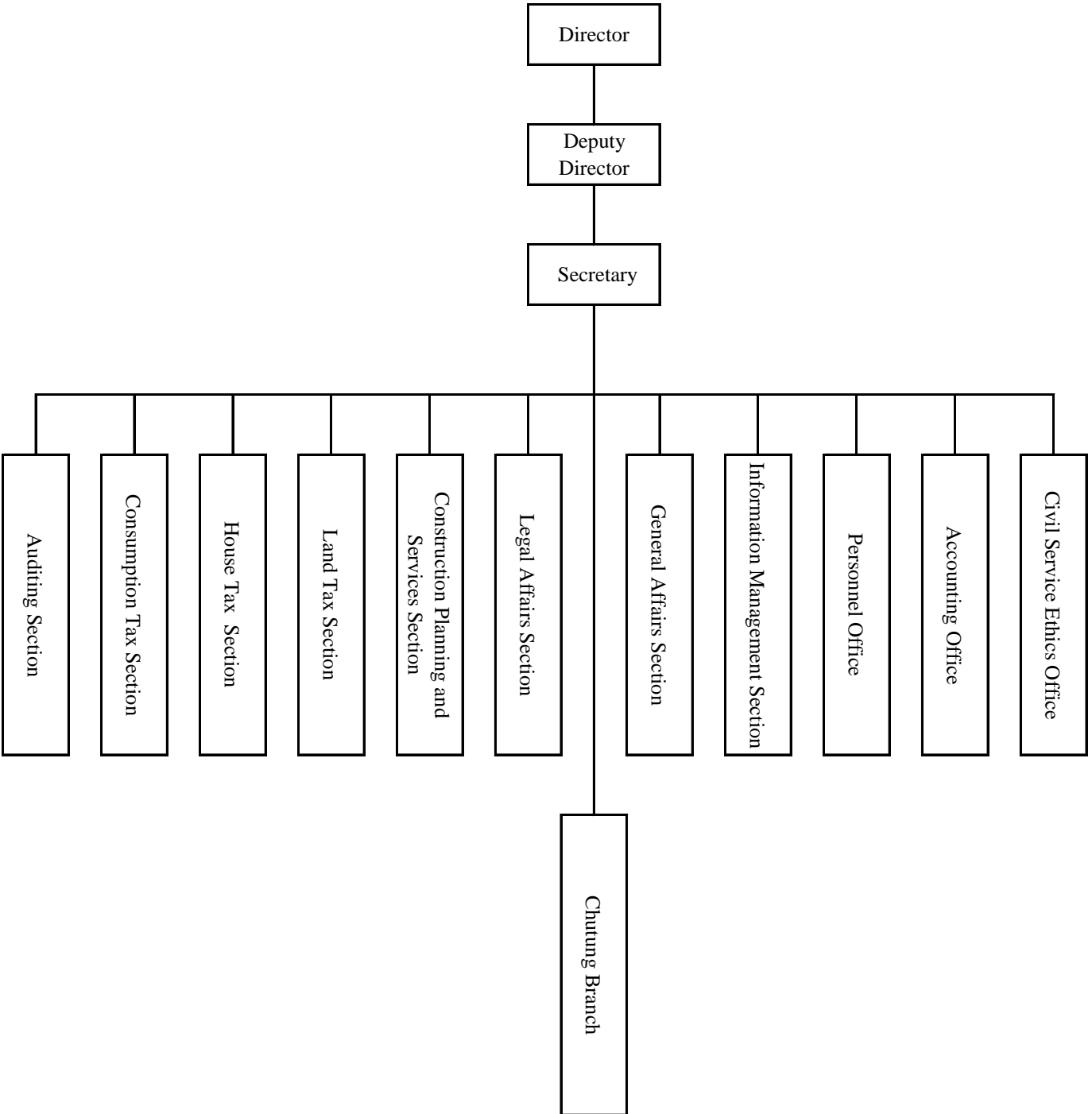
說明：主任包括各科室、各分局主任。

Table 4-3 Allocation of the Personnel

Unit : Person						
專門委員 Senior Specialist	科長 Section Chief	主任 Office Chief	秘書 Secretary	稽核 Audit	審核員 Revenue Assessor	專員 Specialist
1. Estimated Amount						
	8	3	1		3	
	8	3	1		3	
	8	3	1		3	
	8	3	1		3	
	8	3	1		3	
	7	4	1		3	
	7	4	1		3	
	7	4	1		3	
	7	4	1		3	
	7	4	1		3	
2. Actual Amount						
	8	3	1		2	
	8	3	1		3	
	8	3	1		3	
	8	3	1		2	
	7	3	1		3	
	7	3	1		3	
	7	4	1		3	
	7	4	1		2	
	7	4	1		3	
	7	4	1		3	
			1			
					3	
	1					
	1					
	1					
	1					
	1					
	1					
		1				
		1				
		1				
		1				

表 4-3 現有員額配置 (續1完)

單位：人

年底 End of Year		股長 Subsection Chief	分析師 System Analyst	管理師 System Coordinator	稅務員 Revenue Officer
一、預算員額					
民國102年底	End of 2013	17		1	36
民國103年底	End of 2014	17		1	36
民國104年底	End of 2015	17		1	36
民國105年底	End of 2016	17		1	36
民國106年底	End of 2017	17		1	36
民國107年底	End of 2018	17		1	37
民國108年底	End of 2019	17		1	37
民國109年底	End of 2020	17		1	38
民國110年底	End of 2021	17		1	38
民國111年底	End of 2022	17		1	39
二、現有員額					
民國102年底	End of 2013	16		1	36
民國103年底	End of 2014	17		1	36
民國104年底	End of 2015	17		1	36
民國105年底	End of 2016	16		1	36
民國106年底	End of 2017	16		1	36
民國107年底	End of 2018	17		1	33
民國108年底	End of 2019	17		-	36
民國109年底	End of 2020	17		1	38
民國110年底	End of 2021	15		1	36
民國111年底	End of 2022	18		1	37
局長室	Director Office				
副局長室	Deputy Director Office				
審核員室	Auditing Section				
企劃服務科	Construction Planning and Services Section	2			3
土地稅科	Land Tax Section	4			12
房屋稅科	House Tax Section	2			5
消費稅科	Consumption Tax Section	2			4
資訊科	Information Management Section	2		1	3
法務科	Legal Affairs Section	2			3
行政科	General Affairs Section	1			
會計室	Accounting Office				
人事室	Personnel Office				
政風室	Civil Service Ethics Office				
竹東分局	Chutung Branch	3			7

資料來源：根據本局人事室提供資料編製。

Table 4-3 Allocation of the Personnel (Cont.1 End)

Unit : Person						
科員	佐理員	助理員	助理稅務員	辦事員	書記	雇員
Officer	Assistant Clerk	Junior Officer	Assistant Revenue Officer	Clerk	Associate Clerk	Contract Employee
1. Estimated Amount						
9		1	19	7	4	
9		1	19	7	4	
9		1	19	7	4	
9		1	19	7	4	
9		1	19	7	4	
9		1	19	7	3	
9		1	21	5	3	
8		1	21	5	3	
8		1	21	5	3	
8		1	21	5	3	
2. Actual Amount						
9		-	18	7	3	
9		1	18	7	4	
9		1	18	7	3	
9		-	18	7	3	
9		1	18	7	4	
9		1	16	5	3	
8		1	20	5	1	
8		1	20	5	2	
8		1	20	5	3	
7		1	17	3	3	
			1			
			3			
			2			
			3			
			4			1
			2			1
3				3		
3						
1		1				
			2			1

表 4-4 現有人員人事資料統計

單位：人

年底及人事種類別 End of Year & Classification		合計 Total	官等 Official Rank			雇員 Contract Employee
			簡任 第10-14職等 Highest Appointee (10-14 Grade)	薦任 第6-9職等 Higher Appointee (6-9 Grade)	委任 第1-5職等 Appointee (1-5 Grade)	
民國102年底	End of 2013	106	1	68	37	-
民國103年底	End of 2014	109	-	73	36	-
民國104年底	End of 2015	109	1	70	38	-
民國105年底	End of 2016	106	1	62	43	-
民國106年底	End of 2017	108	1	61	46	-
民國107年底	End of 2018	101	2	57	42	-
民國108年底	End of 2019	105	2	60	43	-
民國109年底	End of 2020	108	2	63	43	-
民國110年底	End of 2021	106	2	62	42	-
民國111年底	End of 2022	104	2	64	38	-
		一、性 別 Sex				
男	Male	21		13	8	
女	Female	83	2	51	30	
		二、年 齡 Age				
19歲以下	Under 19 Years Old					
20-24歲	20-24 Years Old					
25-29歲	25-29 Years Old	5			5	
30-34歲	30-34 Years Old	9		3	6	
35-39歲	35-39 Years Old	11		8	3	
40-44歲	40-44 Years Old	22		11	11	
45-49歲	45-49 Years Old	13		10	3	
50-54歲	50-54 Years Old	23		21	2	
55-59歲	55-59 Years Old	15	1	8	6	
60-64歲	60-64 Years Old	6	1	3	2	
65歲以上	Above 65 Years Old					

資料來源：根據本局人事室(WEBHR系統)提供資料編製。

說明：「中等學校」包括國中、高中及高職，「其他考試」包括初等考試及升等考試。

Table 4-4 Personnel Statistics

		Unit : Person			
人事種類別 Classification	合計 Total	官等 Official Rank			雇員 Contract Employee
		簡任 第10-14職等 Highest Appointee (10-14 Grade)	薦任 第6-9職等 Higher Appointee (6-9 Grade)	委任 第1-5職等 Appointee (1-5 Grade)	
三、人員區分 Division of Responsibilities					
稅務人員 Revenue Officer	87	2	55	30	
行政人員 General Officer	8		3	5	
資訊人員 Information Officer	1		1		
主計人員 Accounting Officer	4		2	2	
人事人員 Personnel Officer	3		2	1	
政風人員 Civil Service Ethics Officer	1		1		
四、學歷 Education					
研究所以上 Master	20	1	15	4	
大學 Colleger	71	1	43	27	
專科 Junior Colleger	11		6	5	
中等學校 High School	2			2	
其他 Others	-				
五、考試 Examination					
高等考試 Advanced Exam	27	2	24	1	
普通考試 Ordinary Exam	25		12	13	
特種考試 Special Exam	41		25	16	
其他考試 Other Civil Service Exam	9		3	6	
依其他法令進用 By other Laws	2			2	
六、年資 Seniority					
5年以下 Less than 5 Years	11		1	10	
6-9年 6-9 Years	12		3	9	
10-14年 10-14 Years	20		14	6	
15-19年 15-19 Years	16		9	7	
20-24年 20-24 Years	12		10	2	
25-29年 25-29 Years	18		16	2	
30年以上 More than 30 Years	15	2	11	2	

表 4-5 歲出預決算數

單位：新臺幣元

會計年度及科目別 Fiscal Year & Classification		合計 Total					預算 金額 Amount
		預算 Budget		決算 Final Account		決算 占預算% FA/B Rate	
		金額 Amount	%	金額 Amount	%		
民國102年度	FY 2013	193,364,000	100.00	179,144,478	100.00	92.65	-
民國103年度	FY 2014	197,085,000	100.00	181,648,225	100.00	92.17	-
民國104年度	FY 2015	197,799,000	100.00	180,724,812	100.00	91.37	-
民國105年度	FY 2016	195,817,000	100.00	174,490,129	100.00	89.11	-
民國106年度	FY 2017	199,462,000	100.00	176,876,254	100.00	88.68	-
民國107年度	FY 2018	184,443,000	100.00	165,430,229	100.00	89.69	-
民國108年度	FY 2019	196,394,000	100.00	175,917,250	100.00	89.57	-
民國109年度	FY 2020	190,871,000	100.00	179,070,041	100.00	93.82	-
民國110年度	FY 2021	184,468,000	100.00	171,963,530	100.00	93.22	-
民國111年度	FY 2022	188,478,000	100.00	179,840,418	100.00	95.42	-
行	政	管	理				
		Administration					
		135,070,000	71.66	134,274,342	74.66	99.41	-
稅	捐	稽	徵	工	作		
tax		collection		work			
		53,408,000	28.34	45,566,076	25.34	85.32	-

資料來源：根據本局會計室決算書編製。

說明：本表不包括統籌科目。

Table 4-5 The Budget and Final Accounts of Annual Expenditure

Unit : N.T.\$

中央負擔 Central Government Subsidy				直轄市/市/縣負擔 Municipality/City/County Government Burden				
Budget	決算 Final Account		決算 占預算% FA/B Rate	預算 Budget		決算 Final Account		決算 占預算% FA/B Rate
%	金額 Amount	%		金額 Amount	%	金額 Amount	%	
-	-	-	-	193,364,000	100.00	179,144,478	100.00	92.65
-	-	-	-	197,085,000	100.00	181,648,225	100.00	92.17
-	-	-	-	197,799,000	100.00	180,724,812	100.00	91.37
-	-	-	-	195,817,000	100.00	174,490,129	100.00	89.11
-	-	-	-	199,462,000	100.00	176,876,254	100.00	88.68
-	-	-	-	184,443,000	100.00	165,430,229	100.00	89.69
-	-	-	-	196,394,000	100.00	175,917,250	100.00	89.57
-	-	-	-	190,871,000	100.00	179,070,041	100.00	93.82
-	-	-	-	184,468,000	100.00	171,963,530	100.00	93.22
-	-	-	-	188,478,000	100.00	179,840,418	100.00	95.42
-	-	-	-	135,070,000	71.66	134,274,342	74.66	99.41
-	-	-	-	53,408,000	28.34	45,566,076	25.34	85.32