

中華民國112年
2023

新竹縣稅捐統計年報

The Tax Statistical Abstract of Hsinchu County

第 55 期 (年刊)

Series No. 55 (Yearbook)

新竹縣政府稅務局 編印

Local Tax Bureau, Hsinchu County

中華民國113年4月出版

Published on April, 2024

編製說明

- 一、本刊編印目的，係將本局112年度稅收成果、稅源分析、行政組織及稅捐稽徵經費等資料彙整，並將最近10年各項統計數字予以併列，提供使用者參考。
- 二、本刊所稱「各項稅收」係指地價稅、土地增值稅、房屋稅、使用牌照稅、契稅、印花稅及娛樂稅等7大地方稅稅目為主，及包括為數極微的教育捐；另「稅捐收入(簡稱稅收)」係指上開7項地方稅稅目之統稱。內容分為(1)提要分析、(2)稅收、(3)稅源及其他、(4)行政組織等四大類，其中「實徵數」包括本年度及以前年度之實徵數，「實徵淨額」為上開實徵數減除退還以前年度歲入款。
- 三、除各表特別註記外，本刊各表所稱「年度」係指政府會計年度，採用曆年制，期間為當年1月1日至同年12月31日；「年底」係指截至當年度12月底止之統計數字。
- 四、本刊運算之平均數及百分數計至小數點以下二位為止，餘數採四捨五入。統計表細項合計與總數略有差異。使用符號代表意義如下：〔-〕表示無數值；〔--〕表示數值無意義；數值前加〔-〕表示負號；〔0〕表示數值不及半單位。
- 五、本刊各表資料來源，係以本局各業務單位編送之統計報表及會計室編製之徵課會計報表所載資料為準據。倘內容有誤漏之處，敬請不吝指正。

目次

壹、提要分析

提要分析	1
------------	---

貳、稅收

表2-1 各項稅捐預算數、查定數與實徵數	5
----------------------------	---

總計	5
----------	---

一、稅捐收入	7
--------------	---

（一）地價稅	9
--------------	---

（二）土地增值稅	11
----------------	----

（三）房屋稅	13
--------------	----

（四）使用牌照稅	15
----------------	----

（五）契稅	17
-------------	----

（六）印花稅	19
--------------	----

（七）娛樂稅	21
--------------	----

（八）教育捐	23
--------------	----

二、罰鍰收入	25
--------------	----

（一）財務罰鍰	27
---------------	----

（二）罰金罰鍰	29
---------------	----

表2-2 各項稅捐實徵淨額與結構比	31
-------------------------	----

表2-3 各項稅捐繳付公庫數	35
----------------------	----

總計	35
----------	----

一、本年度	37
-------------	----

二、以前年度	39
--------------	----

三、收回以前年度繳付數	41
-------------------	----

參、稅源及其他

表3-1 地價稅稅源	43
------------------	----

一、稅地種類分析	43
----------------	----

二、減免稅地概況	45
----------------	----

Contents

I. Summary Analysis

Summary Analysis	1
------------------	---

II. Tax Revenues

Table 2-1 Budget Amount, Audited Amount and Actual Collection	5
---	---

Grand Total	5
-------------	---

A. Collections of Taxes and Surtaxes	7
--------------------------------------	---

1. Land Value Tax	9
-------------------	---

2. Land Value Increment Tax	11
-----------------------------	----

3. House Tax	13
--------------	----

4. Vehicle License Tax	15
------------------------	----

5. Deed Tax	17
-------------	----

6. Stamp Tax	19
--------------	----

7. Amusement Tax	21
------------------	----

8. Education Surtax	23
---------------------	----

B. Punitive Fine Revenue	25
--------------------------	----

1. Financial Penalty	27
----------------------	----

2. Belated Surcharge	29
----------------------	----

Table 2-2 Net Actual Collection and Structure Ratio in Recent Years	31
---	----

Table 2-3 Taxation Forwarded to Treasury	35
--	----

Grand Total	35
-------------	----

A. Current Fiscal Year	37
------------------------	----

B. Previous Fiscal Year	39
-------------------------	----

C. Tax Refund for Previous Years	41
----------------------------------	----

III. Tax Sources and Others

Table 3-1 Sources of Land Value Tax	43
-------------------------------------	----

A. Analysis for the Kinds of Land	43
-----------------------------------	----

B. Broadview for the Reduction or Exemption of Land	45
---	----

表3-2 土地增值稅稅源	47
一、按稅率別分	47
二、按移轉原因別分	49
表3-3 房屋稅稅源	53
表3-4 使用牌照稅稅源及稽徵	69
一、稅源	69
二、稽徵	71
表3-5 契稅稅源	73
表3-6 印花稅稅源	77
表3-7 娛樂稅稅源	81
表3-8 各項稅捐劃解百分率一覽表	85
表3-9 各項稅捐現行稅率表	86
表3-10 查(核)定開徵數、未徵數情形	95
總計	95
一、本年度	101
二、以前年度	107
表3-11 違章漏稅案件處理及財務罰鍰執行情形	113
表3-12 各項稅捐稽徵成本統計	117

肆、行政組織

表4-1 稽徵區域劃分	119
表4-2 組織概況	121
表4-3 現有員額配置	123
表4-4 現有人員人事資料統計	127
表4-5 歲出預決算數	129

Table 3-2 Sources of Land Value Increment Tax	47
A. By Tax Rate	47
B. By Transfer Reason	49
Table 3-3 Sources of House Tax	53
Table 3-4 Sources and Levy of Vehicle License Tax	69
A. Sources of Vehicle License Tax	69
B. Levy of Vehicle License Tax	71
Table 3-5 Sources of Deed Tax	73
Table 3-6 Sources of Stamp Tax	77
Table 3-7 Sources of Amusement Tax	81
Table 3-8 The Distribution Rate of Current Taxes	85
Table 3-9 Current Tax Rates for Taxation	86
Table 3-10 The Management of Opening Collection for Assessed (Verified) and of Tax Not Collected	95
Grand Total	95
A. Current Fiscal Year	101
B. Previous Fiscal Years	107
Table 3-11 The Management of Tax Evasion Law and Execution Status of Fine	113
Table 3-12 Cost of Tax Levying.....	117

IV. Administration Organization

Table 4-1 Service Districts of Headquarter and Branches	119
Table 4-2 Organization of Headquarter and Branches	121
Table 4-3 Allocation of the Personnel	123
Table 4-4 Personnel Statistics	127
Table 4-5 The Budget and Final Accounts of Annual Expenditure	129

壹、提要分析

I. Summary Analysis

壹、提要分析

一、實徵淨額與預算數比較

本縣 112 年地方稅稅捐收入實徵淨額總計 104 億 3,279 萬 4 千元，預算數總計 106 億 4,590 萬 1 千元，預算達成率 98.00%。各稅目預算達成率分別為地價稅 105.25%，土地增值稅 67.60%，房屋稅 122.50%，使用牌照稅 108.99%，契稅 166.53%，印花稅 128.26% 及娛樂稅 160.03%(如圖 1)。

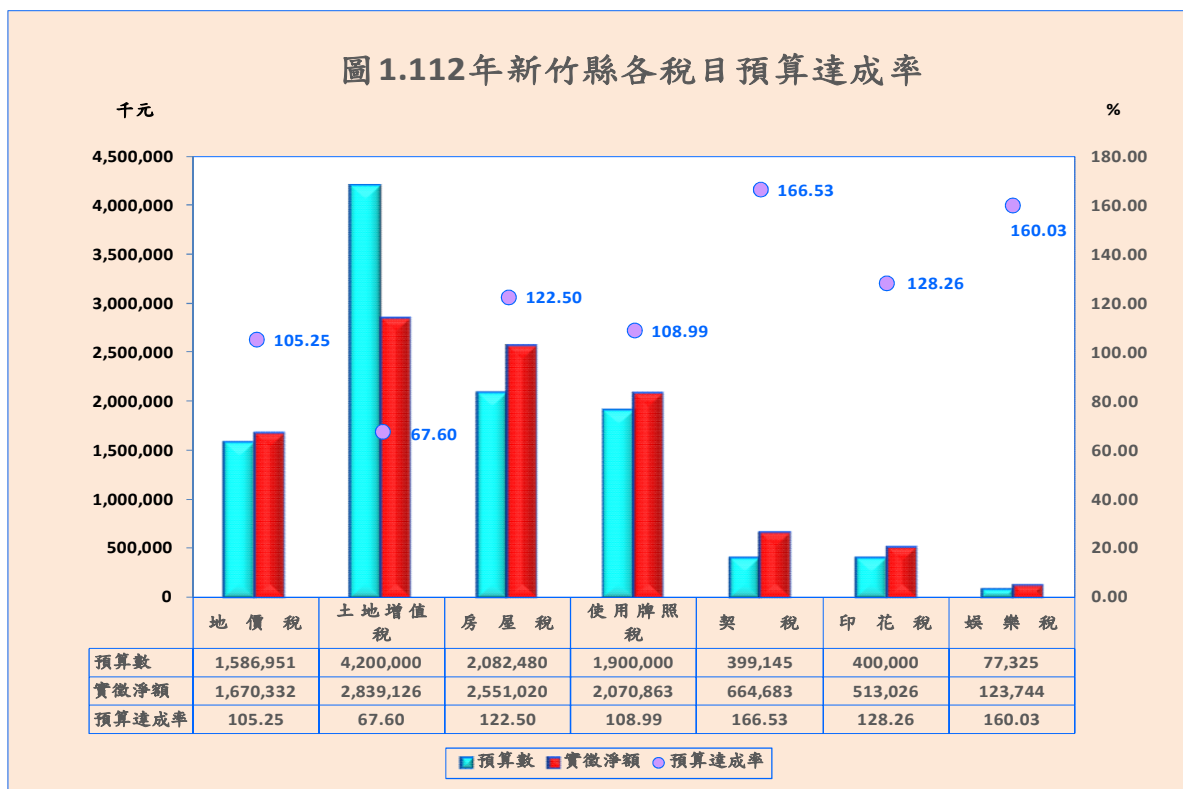

二、實徵淨額與上年度同期比較：

本縣 112 年地方稅稅捐收入與上年同期比較，增加 1 億 224 萬 1 千元，稅收成長 0.99%。各稅目與上年同期比較成長率分別為地價稅-0.25%、土地增值稅-7.51%、房屋稅 9.65%、使用牌照稅 2.58%、契稅 5.56%、印花稅 4.87%及娛樂稅 1.29%(如圖 2)。

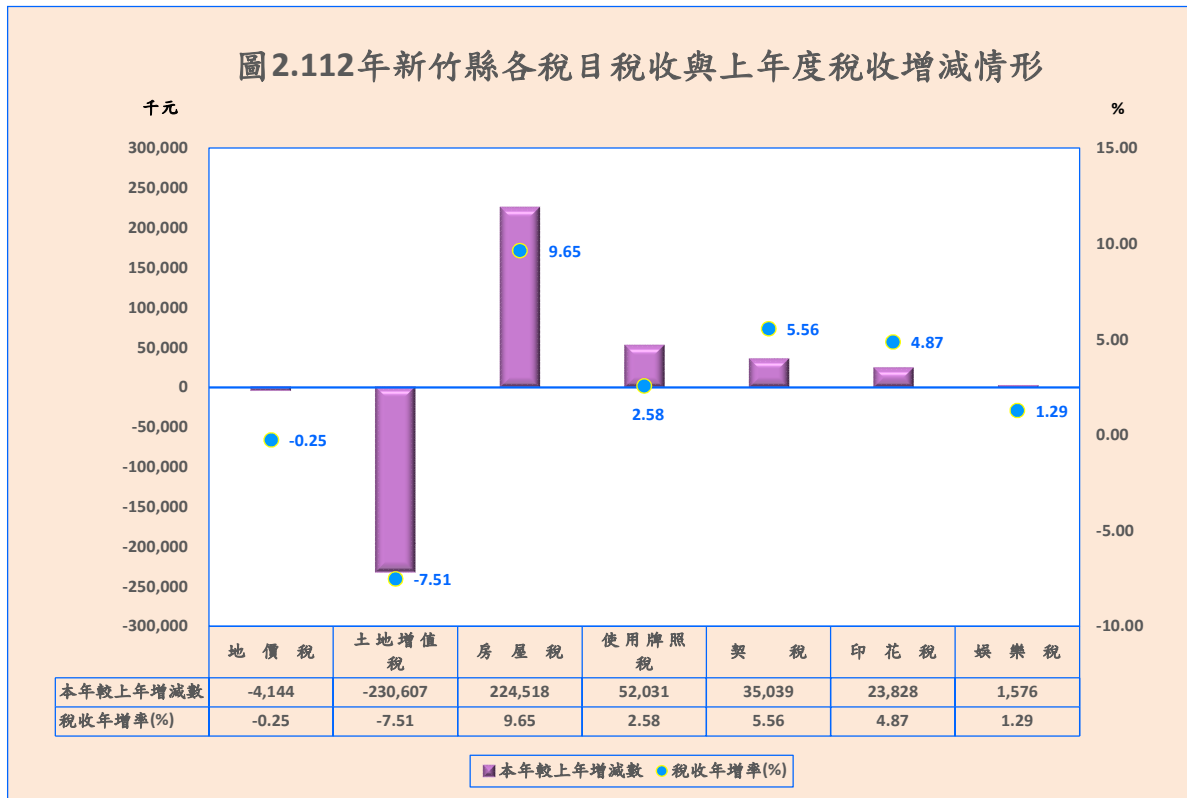

三、稅收結構

本縣稅收係由地價稅、土地增值稅、房屋稅、使用牌照稅、契稅、印花稅及娛樂稅所組成。近年來本縣辦理多次區段徵收，土地規劃完善，加上縣府推動各項建設有成，工商業蓬勃發展，房地產交易熱絡，土地房屋市價不斷向上攀升，房屋稅稅收逐年增加，地價稅稅收趨於穩定。土地增值稅係屬機會稅，稅收之多寡與景氣牽動而時有起伏。使用牌照稅歷年稅收來源穩定，且逐年增長。本縣 112 年各稅目收入占稅捐收入之比重以土地增值稅 27.21%居首，其餘依序為房屋稅 24.45%、使用牌照稅 19.85%、地價稅 16.01%、契稅 6.37%、印花稅 4.92%及娛樂稅 1.19%(如圖 3)。

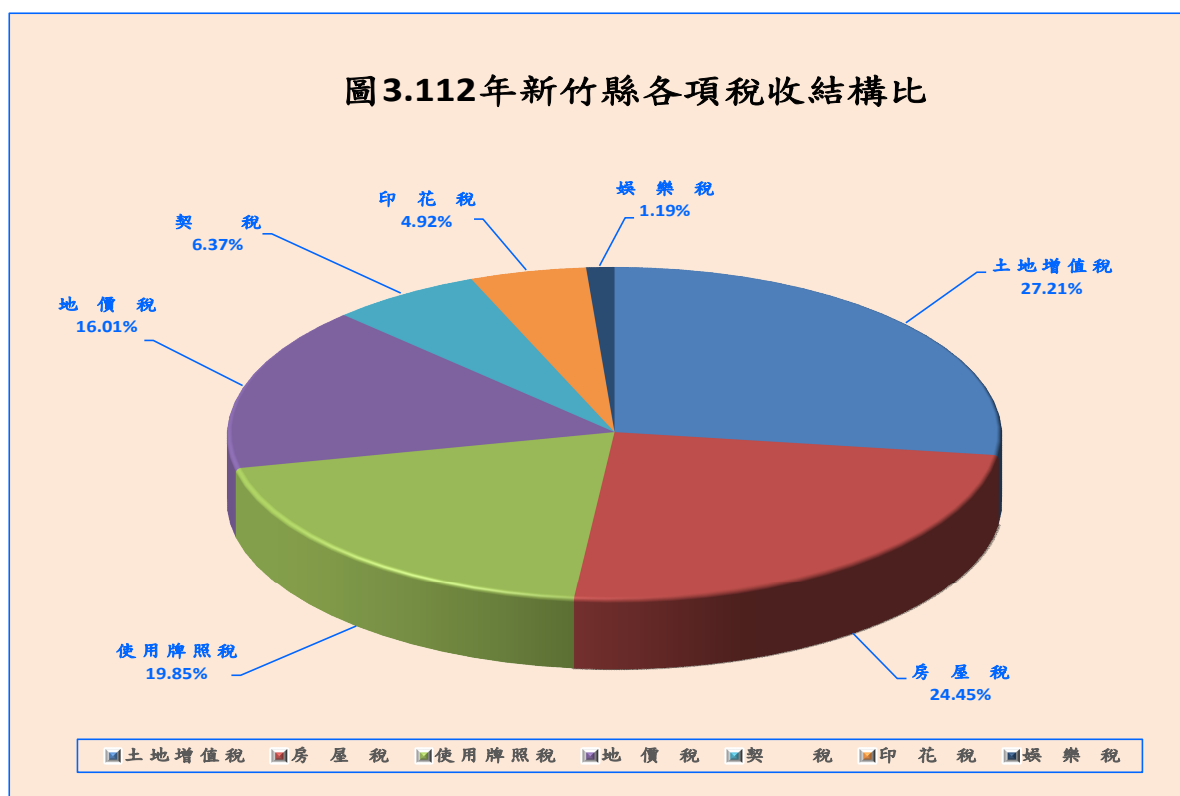

四、近十年稅收成長趨勢

本縣近十年整體稅收受經濟景氣及租稅政策交互影響，各年稅收上下波動，但長期整體稅收呈現成長走勢。本縣 112 年地方稅稅捐收入實徵淨額為 104 億 3,279 萬 4 千元，較 103 年實徵淨額 75 億 5,826 萬 9 千元成長 38.03%（如圖 4）。

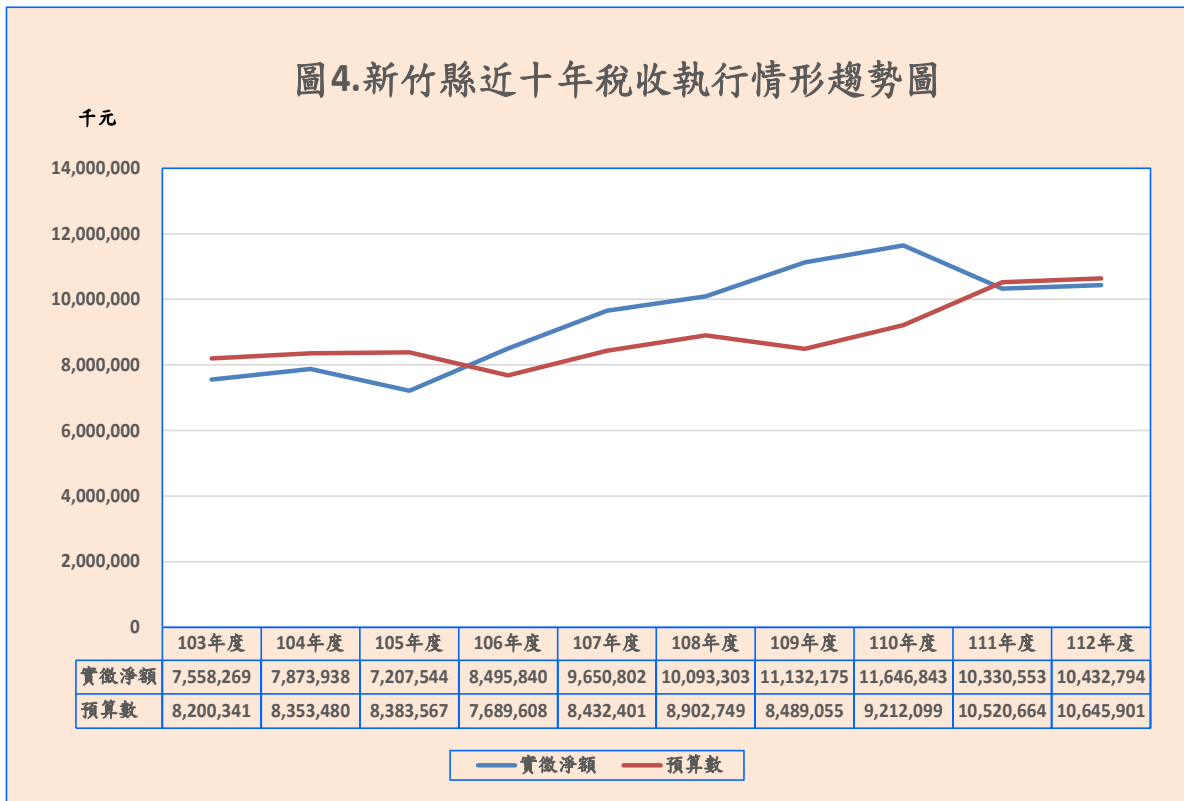

貳、稅收

II. Tax Revenues

表 2-1 各項稅捐預算數、查定數與實徵數

總計

單位：新臺幣元

會計年度(月)別 Fiscal Year (Month)		預算數 (1) Budget Amount	查定數 Audited Amount		
			合計 (2)=(3)+(4) Total	本年度 (3) Current FY	以前年度 (4) Previous FY
民國 103年度	FY 2014	8,250,341,000	8,124,111,644	7,519,305,805	604,805,839
民國 104年度	FY 2015	8,403,480,000	8,314,180,167	7,919,801,612	394,378,555
民國 105年度	FY 2016	8,433,567,000	7,881,857,912	7,507,031,156	374,826,756
民國 106年度	FY 2017	7,739,608,000	9,226,181,775	8,604,358,483	621,823,292
民國 107年度	FY 2018	8,461,401,000	10,509,958,178	9,818,573,374	691,384,804
民國 108年度	FY 2019	8,923,749,000	10,726,598,243	10,013,242,751	713,355,492
民國 109年度	FY 2020	8,508,055,000	11,792,401,125	11,254,305,051	538,096,074
民國 110年度	FY 2021	9,231,099,000	12,522,447,774	11,914,702,163	607,745,611
民國 111年度	FY 2022	10,539,664,000	11,007,162,143	10,182,303,451	824,858,692
民國 112年度	FY 2023	10,664,901,000	11,161,046,670	10,501,370,009	659,676,661
1月	Jan.	421,536,000	918,238,157	299,194,079	619,044,078
2月	Feb.	433,476,000	237,792,649	243,273,050	-5,480,401
3月	Mar.	450,052,000	330,633,689	329,232,186	1,401,503
4月	Apr.	1,263,660,000	2,342,370,984	2,342,122,418	248,566
5月	May	2,080,420,000	2,738,006,595	2,735,690,192	2,316,403
6月	June	1,650,317,000	762,012,802	760,307,995	1,704,807
7月	July	517,872,000	393,271,829	390,644,247	2,627,582
8月	Aug.	523,408,000	227,336,977	211,341,590	15,995,387
9月	Sep.	467,941,000	292,570,177	286,077,653	6,492,524
10月	Oct.	612,983,000	284,721,266	272,050,374	12,670,892
11月	Nov.	1,355,144,000	2,005,028,041	2,003,719,408	1,308,633
12月	Dec.	888,092,000	629,063,504	627,716,817	1,346,687

資料來源：根據本局徵課會計報告表WAA416及WAA40CP1編製。

說明：1、1月份之前年度查定數含上年度結轉數。

2、總計 = 稅捐收入 + 工程受益費 + 罰鍰收入，稅捐收入 = 地價稅 + ... + 教育捐，罰鍰收入 = 財務罰鍰 + 罰金

Table 2-1 Budget Amount, Audited Amount and Actual Collection
Grand Total

Unit : N.T.\$

實徵數 Actual Collection			退還以前 年度收入數 (8) Refund for Revenues of Prvious FY	實徵淨額 (9)=(5)-(8) Net Actual Collection	實徵淨額 占預算數% (10)=(9)/(1) Net Actual Collection/ Budget Amount
合計 (5)=(6)+(7) Total	本年度 (6) Current FY	以前年度 (7) Previous FY			
7,640,442,816	7,344,682,152	295,760,664	28,379,697	7,612,063,119	92.26
7,929,238,224	7,804,402,969	124,835,255	24,916,919	7,904,321,305	94.06
7,261,281,769	7,141,070,432	120,211,337	32,731,534	7,228,550,235	85.71
8,560,647,300	8,362,595,960	198,051,340	39,885,476	8,520,761,824	110.09
9,712,395,079	9,469,098,028	243,297,051	39,143,427	9,673,251,652	114.32
10,204,034,300	9,809,794,401	394,239,899	89,307,199	10,114,727,101	113.35
11,194,798,669	10,990,267,055	204,531,614	43,117,053	11,151,681,616	131.07
11,709,111,209	11,457,618,573	251,492,636	38,112,826	11,670,998,383	126.43
10,389,341,411	9,918,180,779	471,160,632	35,554,714	10,353,786,697	98.24
10,491,930,954	10,198,784,485	293,146,469	39,829,181	10,452,101,773	98.00
309,669,865	228,321,010	81,348,855	3,879,988	305,789,877	72.54
230,326,206	200,928,420	29,397,786	11,803,916	218,522,290	50.41
451,703,481	409,962,099	41,741,382	3,189,643	448,513,838	99.66
1,512,742,816	1,488,578,791	24,164,025	8,005,876	1,504,736,940	119.08
2,312,959,110	2,290,087,965	22,871,145	1,898,530	2,311,060,580	111.09
1,503,576,428	1,493,346,953	10,229,475	4,092,784	1,499,483,644	90.86
757,554,055	746,963,755	10,590,300	937,432	756,616,623	146.10
352,617,027	330,296,255	22,320,772	1,665,863	350,951,164	67.05
303,017,205	290,314,896	12,702,309	1,361,855	301,655,350	64.46
347,836,205	332,307,703	15,528,502	506,037	347,330,168	56.66
1,430,347,959	1,415,240,707	15,107,252	966,928	1,429,381,031	105.48
979,580,597	972,435,931	7,144,666	1,520,329	978,060,268	110.13

表 2-1 各項稅捐預算數、查定數與實徵數 (續1)

一、稅捐收入

單位：新臺幣元

會計年度(月)別 Fiscal Year (Month)		預算數 (1) Budget Amount	查定數 Audited Amount		
			合計 (2)=(3)+(4) Total	本年度 (3) Current FY	以前年度 (4) Previous FY
民國 103年度	FY 2014	8,200,341,000	7,948,323,467	7,496,580,847	451,742,620
民國 104年度	FY 2015	8,353,480,000	8,192,292,558	7,902,822,583	289,469,975
民國 105年度	FY 2016	8,383,567,000	7,764,960,338	7,486,438,071	278,522,267
民國 106年度	FY 2017	7,689,608,000	9,098,849,941	8,574,099,393	524,750,548
民國 107年度	FY 2018	8,432,401,000	10,381,817,384	9,799,045,821	582,771,563
民國 108年度	FY 2019	8,902,749,000	10,592,770,587	9,989,222,280	603,548,307
民國 109年度	FY 2020	8,489,055,000	11,653,070,012	11,230,597,099	422,472,913
民國 110年度	FY 2021	9,212,099,000	12,385,336,858	11,897,003,874	488,332,984
民國 111年度	FY 2022	10,520,664,000	10,867,924,251	10,166,402,417	701,521,834
民國 112年度	FY 2023	10,645,901,000	11,025,217,549	10,486,302,087	538,915,462
1月	Jan.	419,986,000	801,235,573	298,091,342	503,144,231
2月	Feb.	431,926,000	236,879,542	243,000,868	-6,121,326
3月	Mar.	448,502,000	328,966,419	328,616,756	349,663
4月	Apr.	1,262,110,000	2,341,232,783	2,341,598,494	-365,711
5月	May	2,078,870,000	2,735,538,198	2,733,670,388	1,867,810
6月	June	1,648,767,000	759,557,011	758,161,993	1,395,018
7月	July	516,322,000	390,990,266	388,624,633	2,365,633
8月	Aug.	521,858,000	225,909,825	210,387,885	15,521,940
9月	Sep.	466,391,000	290,692,673	284,596,026	6,096,647
10月	Oct.	611,433,000	283,250,779	270,883,780	12,366,999
11月	Nov.	1,353,494,000	2,003,192,974	2,001,964,319	1,228,655
12月	Dec.	886,242,000	627,771,506	626,705,603	1,065,903

資料來源：根據本局徵課會計報告表WAA416及WAA40CP1編製。

說明：1、1月份之以前年度查定數含上年度結轉數。

2、稅捐收入 = 地價稅 + ... + 教育捐。

Table 2-1 Budget Amount, Audited Amount and Actual Collection (Cont.1)

A. Collections of Taxes and Surtaxes

實徵數 Actual Collection			退還以前 年度收入數 (8) Refund for Revenues of Prvious FY	實徵淨額 (9)=(5)-(8) Net Actual Collection	實徵淨額 占預算數% (10)=(9)/(1) Net Actual Collection/ Budget Amount
合計 (5)=(6)+(7) Total	本年度 (6) Current FY	以前年度 (7) Previous FY			
7,586,090,249	7,331,327,451	254,762,798	27,820,935	7,558,269,314	92.17
7,897,672,980	7,790,598,175	107,074,805	23,734,573	7,873,938,407	94.26
7,236,439,938	7,127,691,879	108,748,059	28,895,789	7,207,544,149	85.97
8,534,626,530	8,345,777,679	188,848,851	38,786,195	8,495,840,335	110.48
9,688,017,194	9,457,615,388	230,401,806	37,215,252	9,650,801,942	114.45
10,180,066,275	9,797,042,175	383,024,100	86,763,513	10,093,302,762	113.37
11,168,110,107	10,976,374,998	191,735,109	35,935,070	11,132,175,037	131.14
11,684,653,974	11,445,251,523	239,402,451	37,810,764	11,646,843,210	126.43
10,365,313,606	9,909,106,386	456,207,220	34,760,759	10,330,552,847	98.19
10,471,286,777	10,188,531,869	282,754,908	38,492,866	10,432,793,911	98.00
308,057,204	228,148,905	79,908,299	3,834,920	304,222,284	72.44
229,255,474	200,844,147	28,411,327	11,281,187	217,974,287	50.47
449,653,479	409,772,219	39,881,260	3,125,592	446,527,887	99.56
1,511,648,373	1,488,516,442	23,131,931	7,951,195	1,503,697,178	119.14
2,310,808,393	2,288,708,255	22,100,138	1,847,543	2,308,960,850	111.07
1,501,239,452	1,491,693,376	9,546,076	3,975,225	1,497,264,227	90.81
755,334,636	745,398,128	9,936,508	848,782	754,485,854	146.13
350,979,142	329,470,597	21,508,545	1,591,242	349,387,900	66.95
301,444,740	289,471,500	11,973,240	1,293,016	300,151,724	64.36
346,217,414	331,278,560	14,938,854	445,427	345,771,987	56.55
1,428,597,283	1,413,946,307	14,650,976	852,767	1,427,744,516	105.49
978,051,187	971,283,433	6,767,754	1,445,970	976,605,217	110.20

表 2-1 各項稅捐預算數、查定數與實徵數 (續2)

(一) 地價稅

單位：新臺幣元

會計年度(月)別 Fiscal Year (Month)		預算數 (1) Budget Amount	查定數 Audited Amount		
			合計 (2)=(3)+(4) Total	本年度 (3) Current FY	以前年度 (4) Previous FY
民國 103年度	FY 2014	1,270,519,000	1,337,620,797	1,182,419,927	155,200,870
民國 104年度	FY 2015	1,284,479,000	1,292,982,458	1,195,773,792	97,208,666
民國 105年度	FY 2016	1,290,312,000	1,373,773,306	1,267,471,104	106,302,202
民國 106年度	FY 2017	1,300,315,000	1,396,877,461	1,284,480,299	112,397,162
民國 107年度	FY 2018	1,925,017,000	1,794,369,231	1,704,640,444	89,728,787
民國 108年度	FY 2019	1,746,836,000	1,991,684,691	1,688,318,767	303,365,924
民國 109年度	FY 2020	1,568,327,000	1,825,037,260	1,691,785,138	133,252,122
民國 110年度	FY 2021	1,576,923,000	1,795,265,832	1,650,614,146	144,651,686
民國 111年度	FY 2022	1,584,954,000	1,814,588,622	1,670,554,874	144,033,748
民國 112年度	FY 2023	1,586,951,000	1,795,756,447	1,662,293,713	133,462,734
1月	Jan.	674,000	137,022,503	431,571	136,590,932
2月	Feb.	708,000	175,713	1,227,845	-1,052,132
3月	Mar.	6,238,000	2,408,869	2,321,373	87,496
4月	Apr.	3,657,000	2,669,354	3,107,600	-438,246
5月	May	6,357,000	2,335,255	2,335,166	89
6月	June	13,917,000	4,848,575	4,796,773	51,802
7月	July	14,016,000	2,773,813	2,825,091	-51,278
8月	Aug.	16,956,000	1,454,930	1,448,400	6,530
9月	Sep.	14,655,000	1,367,250	1,960,318	-593,068
10月	Oct.	173,952,000	-2,027,955	-2,035,380	7,425
11月	Nov.	919,238,000	1,640,783,655	1,640,836,692	-53,037
12月	Dec.	416,583,000	1,944,485	3,038,264	-1,093,779

資料來源：根據本局徵課會計報告表WAA416及WAA40CP1編製。

說明：1月份之以前年度查定數含上年度結轉數。

Table 2-1 Budget Amount, Audited Amount and Actual Collection (Cont.2)

1. Land Value Tax

實徵數Actual Collection			退還以前 年度收入數 (8) Refund for Revenues of Prvious FY	實徵淨額 (9)=(5)-(8) Net Actual Collection	實徵淨額 占預算數% (10)=(9)/(1) Net Actual Collection/ Budget Amount
合計 (5)=(6)+(7) Total	本年度 (6) Current FY	以前年度 (7) Previous FY			
1,234,637,413	1,158,870,695	75,766,718	4,034,967	1,230,602,446	96.86
1,184,618,733	1,162,845,100	21,773,633	854,005	1,183,764,728	92.16
1,259,445,014	1,220,528,156	38,916,858	10,239,828	1,249,205,186	96.81
1,306,489,602	1,255,637,203	50,852,399	2,826,318	1,303,663,284	100.26
1,501,129,638	1,476,572,460	24,557,178	11,160,125	1,489,969,513	77.40
1,856,396,594	1,634,702,330	221,694,264	16,417,009	1,839,979,585	105.33
1,678,570,296	1,627,132,829	51,437,467	6,730,492	1,671,839,804	106.60
1,644,357,540	1,583,659,143	60,698,397	1,276,510	1,643,081,030	104.20
1,677,717,782	1,596,018,794	81,698,988	3,242,170	1,674,475,612	105.65
1,677,026,003	1,623,671,845	53,354,158	6,693,966	1,670,332,037	105.25
6,334,677	461,284	5,873,393	421,803	5,912,874	877.28
3,851,440	143,159	3,708,281	5,716,894	-1,865,454	--
12,505,245	2,151,035	10,354,210	259,523	12,245,722	196.31
6,620,163	2,277,633	4,342,530	48,363	6,571,800	179.70
8,059,047	2,746,134	5,312,913	41,112	8,017,935	126.13
5,871,805	2,862,097	3,009,708	5,186	5,866,619	42.15
8,004,688	4,408,563	3,596,125	60,482	7,944,206	56.68
4,687,080	2,026,719	2,660,361	5,377	4,681,703	27.61
3,750,270	1,245,100	2,505,170	-	3,750,270	25.59
33,600,934	31,704,152	1,896,782	-	33,600,934	19.32
1,111,221,644	1,103,474,318	7,747,326	20,441	1,111,201,203	120.88
472,519,010	470,171,651	2,347,359	114,785	472,404,225	113.40

表 2-1 各項稅捐預算數、查定數與實徵數 (續3)

(二) 土地增值稅

單位：新臺幣元

會計年度(月)別 Fiscal Year (Month)		預算數 (1) Budget Amount	查定數 Audited Amount		
			合計 (2)=(3)+(4) Total	本年度 (3) Current FY	以前年度 (4) Previous FY
民國 103年度	FY 2014	3,380,508,000	2,637,116,132	2,502,566,002	134,550,130
民國 104年度	FY 2015	3,380,508,000	2,635,410,771	2,590,490,865	44,919,906
民國 105年度	FY 2016	3,339,128,000	1,993,059,646	1,965,501,894	27,557,752
民國 106年度	FY 2017	2,375,000,000	2,917,848,428	2,683,336,984	234,511,444
民國 107年度	FY 2018	2,375,000,000	3,554,283,872	3,263,190,265	291,093,607
民國 108年度	FY 2019	2,907,900,000	3,297,812,093	3,239,014,762	58,797,331
民國 109年度	FY 2020	2,542,775,000	4,384,683,393	4,309,901,450	74,781,943
民國 110年度	FY 2021	3,125,000,000	4,811,516,228	4,759,668,792	51,847,436
民國 111年度	FY 2022	4,200,000,000	3,170,589,800	2,904,636,794	265,953,006
民國 112年度	FY 2023	4,200,000,000	2,998,597,133	2,928,874,551	69,722,582
1月	Jan.	337,500,000	250,568,305	177,294,046	73,274,259
2月	Feb.	337,500,000	152,297,637	154,947,273	-2,649,636
3月	Mar.	350,000,000	113,285,081	113,554,713	-269,632
4月	Apr.	350,000,000	383,846,838	383,965,459	-118,621
5月	May	350,000,000	155,069,193	155,311,653	-242,460
6月	June	350,000,000	739,661,755	739,661,755	-
7月	July	350,000,000	276,154,443	276,409,771	-255,328
8月	Aug.	350,000,000	106,217,759	106,217,759	-
9月	Sep.	350,000,000	156,004,253	156,004,253	-
10月	Oct.	350,000,000	92,484,078	92,484,078	-
11月	Nov.	350,000,000	183,180,274	183,180,274	-
12月	Dec.	375,000,000	389,827,517	389,843,517	-16,000

資料來源：根據本局徵課會計報告表WAA416及WAA40CP1編製。

說明：1月份之以前年度查定數含上年度結轉數。

Table 2-1 Budget Amount, Audited Amount and Actual Collection (Cont.3)

2. Land Value Increment Tax

實徵數Actual Collection			退還以前 年度收入數 (8) Refund for Revenues of Privious FY	實徵淨額 (9)=(5)-(8) Net Actual Collection	實徵淨額 占預算數% (10)=(9)/(1) Net Actual Collection/ Budget Amount
合計 (5)=(6)+(7) Total	本年度 (6) Current FY	以前年度 (7) Previous FY			
2,546,863,926	2,421,411,739	125,452,187	21,641,113	2,525,222,813	74.70
2,600,288,515	2,563,949,722	36,338,793	18,137,503	2,582,151,012	76.38
1,743,103,353	1,725,283,542	17,819,811	16,344,897	1,726,758,456	51.71
2,620,363,975	2,556,993,769	63,370,206	32,099,580	2,588,264,395	108.98
3,335,160,212	3,217,945,030	117,215,182	21,857,635	3,313,302,577	139.51
3,218,903,560	3,173,580,472	45,323,088	62,132,854	3,156,770,706	108.56
4,315,585,774	4,254,244,074	61,341,700	26,472,502	4,289,113,272	168.68
4,534,103,091	4,492,690,236	41,412,855	33,920,688	4,500,182,403	144.01
3,097,774,270	2,849,959,534	247,814,736	28,042,027	3,069,732,243	73.09
2,866,494,505	2,804,498,140	61,996,365	27,368,422	2,839,126,083	67.60
158,807,380	132,058,349	26,749,031	2,449,072	156,358,308	46.33
129,650,423	126,247,135	3,403,288	5,287,001	124,363,422	36.85
202,290,072	183,469,142	18,820,930	1,290,555	200,999,517	57.43
372,976,734	360,807,843	12,168,891	7,704,076	365,272,658	104.36
141,488,653	141,423,371	65,282	1,625,079	139,863,574	39.96
402,220,863	401,636,576	584,287	3,671,428	398,549,435	113.87
514,495,425	514,456,740	38,685	764,567	513,730,858	146.78
212,462,765	212,446,765	16,000	1,471,919	210,990,846	60.28
131,268,535	131,150,564	117,971	1,198,439	130,070,096	37.16
117,506,503	117,506,503	-	421,792	117,084,711	33.45
132,275,334	132,243,334	32,000	530,379	131,744,955	37.64
351,051,818	351,051,818	-	954,115	350,097,703	93.36

表 2-1 各項稅捐預算數、查定數與實徵數 (續4)

(三) 房屋稅

單位：新臺幣元

會計年度(月)別 Fiscal Year (Month)		預算數 (1) Budget Amount	查定數 Audited Amount		
			合計 (2)=(3)+(4) Total	本年度 (3) Current FY	以前年度 (4) Previous FY
民國 103年度	FY 2014	1,318,246,000	1,422,639,925	1,382,821,254	39,818,671
民國 104年度	FY 2015	1,435,501,000	1,517,706,558	1,485,182,679	32,523,879
民國 105年度	FY 2016	1,466,653,000	1,631,383,739	1,601,542,504	29,841,235
民國 106年度	FY 2017	1,605,650,000	1,938,600,783	1,921,144,689	17,456,094
民國 107年度	FY 2018	1,729,591,000	1,979,050,768	1,957,093,794	21,956,974
民國 108年度	FY 2019	1,817,189,000	2,101,725,449	2,076,248,669	25,476,780
民國 109年度	FY 2020	1,828,622,000	2,134,328,021	2,106,465,051	27,862,970
民國 110年度	FY 2021	1,893,229,000	2,274,105,922	2,192,980,651	81,125,271
民國 111年度	FY 2022	1,996,552,000	2,406,514,418	2,335,460,945	71,053,473
民國 112年度	FY 2023	2,082,480,000	2,625,956,058	2,546,688,160	79,267,898
1月	Jan.	2,038,000	85,886,545	6,647,700	79,238,845
2月	Feb.	3,723,000	2,798,578	2,983,392	-184,814
3月	Mar.	4,133,000	6,460,678	6,440,954	19,724
4月	Apr.	6,748,000	32,859,591	32,824,766	34,825
5月	May	855,272,000	2,446,374,852	2,446,358,339	16,513
6月	June	1,041,738,000	-64,947,605	-65,007,105	59,500
7月	July	66,128,000	3,301,215	3,100,640	200,575
8月	Aug.	64,048,000	8,707,474	8,772,430	-64,956
9月	Sep.	15,158,000	4,356,762	4,334,114	22,648
10月	Oct.	4,801,000	6,422,047	6,496,075	-74,028
11月	Nov.	4,551,000	7,300,159	7,301,959	-1,800
12月	Dec.	14,142,000	86,435,762	86,434,896	866

資料來源：根據本局徵課會計報告表WAA416及WAA40CP1編製。

說明：1月份之以前年度查定數含上年度結轉數。

Table 2-1 Budget Amount, Audited Amount and Actual Collection (Cont.4)

3. House Tax

實徵數Actual Collection			退還以前 年度收入數 (8) Refund for Revenues of Prvious FY	實徵淨額 (9)=(5)-(8) Net Actual Collection	實徵淨額 占預算數% (10)=(9)/(1) Net Actual Collection/ Budget Amount
合計 (5)=(6)+(7) Total	本年度 (6) Current FY	以前年度 (7) Previous FY			
1,383,810,553	1,372,725,541	11,085,012	678,395	1,383,132,158	104.92
1,482,653,343	1,473,621,604	9,031,739	3,503,930	1,479,149,413	103.04
1,613,443,380	1,592,937,834	20,505,546	203,429	1,613,239,951	109.99
1,916,333,699	1,909,096,509	7,237,190	717,942	1,915,615,757	119.30
1,957,146,220	1,946,910,290	10,235,930	2,613,910	1,954,532,310	113.01
2,073,724,384	2,062,500,784	11,223,600	5,480,040	2,068,244,344	113.82
2,052,047,256	2,040,617,630	11,429,626	336,034	2,051,711,222	112.20
2,202,893,893	2,149,780,970	53,112,923	633,533	2,202,260,360	116.32
2,327,222,192	2,288,757,117	38,465,075	720,131	2,326,502,061	116.53
2,552,932,333	2,502,355,878	50,576,455	1,912,097	2,551,020,236	122.50
12,013,652	5,534,200	6,479,452	53,181	11,960,471	586.87
11,161,412	2,122,207	9,039,205	19,065	11,142,347	299.28
10,592,634	4,478,316	6,114,318	1,382,140	9,210,494	222.85
37,932,784	34,532,028	3,400,756	2,799	37,929,985	562.09
1,431,668,916	1,418,633,175	13,035,741	45,070	1,431,623,846	167.39
875,794,686	874,485,110	1,309,576	177,472	875,617,214	84.05
90,502,096	88,404,086	2,098,010	7,244	90,494,852	136.85
26,881,985	24,777,309	2,104,676	6,585	26,875,400	41.96
21,875,268	19,961,706	1,913,562	1,927	21,873,341	144.30
9,269,126	7,570,541	1,698,585	3,218	9,265,908	193.00
10,585,427	8,916,411	1,669,016	89,039	10,496,388	230.64
14,654,347	12,940,789	1,713,558	124,357	14,529,990	102.74

表 2-1 各項稅捐預算數、查定數與實徵數 (續5)

(四) 使用牌照稅

單位：新臺幣元

會計年度(月)別 Fiscal Year (Month)		預算數 (1) Budget Amount	查定數 Audited Amount		
			合計 (2)=(3)+(4) Total	本年度 (3) Current FY	以前年度 (4) Previous FY
民國 103年度	FY 2014	1,620,921,000	1,697,463,086	1,631,210,428	66,252,658
民國 104年度	FY 2015	1,655,075,000	1,779,005,860	1,717,306,423	61,699,437
民國 105年度	FY 2016	1,688,177,000	1,842,274,334	1,770,098,279	72,176,055
民國 106年度	FY 2017	1,828,657,000	1,897,923,757	1,812,825,136	85,098,621
民國 107年度	FY 2018	1,768,000,000	1,948,287,950	1,852,175,044	96,112,906
民國 108年度	FY 2019	1,768,000,000	1,992,139,980	1,885,744,584	106,395,396
民國 109年度	FY 2020	1,841,941,000	2,037,176,158	1,923,115,159	114,060,999
民國 110年度	FY 2021	1,885,270,000	2,091,839,447	1,973,951,625	117,887,822
民國 111年度	FY 2022	1,900,000,000	2,153,823,894	2,027,618,701	126,205,193
民國 112年度	FY 2023	1,900,000,000	2,213,627,310	2,078,817,431	134,809,879
1月	Jan.	12,000,000	153,890,444	19,944,520	133,945,924
2月	Feb.	15,000,000	23,478,984	23,474,483	4,501
3月	Mar.	22,000,000	112,867,518	112,313,904	553,614
4月	Apr.	836,000,000	1,862,620,412	1,862,534,878	85,534
5月	May	800,000,000	7,164,481	7,297,478	-132,997
6月	June	150,000,000	23,378,256	23,640,702	-262,446
7月	July	22,000,000	1,624,290	1,630,835	-6,545
8月	Aug.	24,000,000	1,458,823	1,421,557	37,266
9月	Sep.	7,000,000	2,022,696	1,408,911	613,785
10月	Oct.	6,000,000	23,639,448	23,653,746	-14,298
11月	Nov.	3,000,000	1,015,262	1,024,770	-9,508
12月	Dec.	3,000,000	466,696	471,647	-4,951

資料來源：根據本局徵課會計報告表WAA416及WAA40CP1編製。

說明：1月份之以前年度查定數含上年度結轉數。

Table 2-1 Budget Amount, Audited Amount and Actual Collection (Cont.5)

4. Vehicle License Tax

實徵數 Actual Collection			退還以前 年度收入數 (8) Refund for Revenues of Prvious FY	實徵淨額 (9)=(5)-(8) Net Actual Collection	實徵淨額 占預算數% (10)=(9)/(1) Net Actual Collection/ Budget Amount
合計 (5)=(6)+(7) Total	本年度 (6) Current FY	以前年度 (7) Previous FY			
1,624,617,351	1,608,711,028	15,906,323	574,028	1,624,043,323	100.19
1,706,631,883	1,691,631,001	15,000,882	639,711	1,705,992,172	103.08
1,757,365,128	1,740,306,647	17,058,481	756,529	1,756,608,599	104.05
1,802,471,494	1,781,306,287	21,165,207	1,531,131	1,800,940,363	98.48
1,842,823,130	1,819,029,513	23,793,617	881,810	1,841,941,320	104.18
1,879,065,978	1,853,846,856	25,219,122	906,784	1,878,159,194	106.23
1,920,140,209	1,894,665,369	25,474,840	1,123,980	1,919,016,229	104.18
1,967,252,197	1,944,860,645	22,391,552	1,150,001	1,966,102,196	104.29
2,020,379,202	1,995,356,533	25,022,669	1,546,918	2,018,832,284	106.25
2,072,480,627	2,045,879,796	26,600,831	1,617,675	2,070,862,952	108.99
23,059,868	19,207,073	3,852,795	426,070	22,633,798	188.61
23,998,385	20,722,244	3,276,141	176,146	23,822,239	158.81
116,723,977	112,217,265	4,506,712	112,146	116,611,831	530.05
1,040,872,348	1,037,737,743	3,134,605	162,584	1,040,709,764	124.49
609,800,267	607,021,496	2,778,771	134,932	609,665,335	76.21
158,747,169	157,000,287	1,746,882	68,487	158,678,682	105.79
28,641,973	26,993,872	1,648,101	16,489	28,625,484	130.12
17,974,264	16,723,220	1,251,044	42,663	17,931,601	74.72
8,301,896	6,529,805	1,772,091	15,016	8,286,880	118.38
16,074,179	15,262,511	811,668	10,307	16,063,872	267.73
22,138,704	21,098,317	1,040,387	212,843	21,925,861	730.86
6,147,597	5,365,963	781,634	239,992	5,907,605	196.92

表 2-1 各項稅捐預算數、查定數與實徵數 (續6)

(五) 契稅

單位：新臺幣元

會計年度(月)別 Fiscal Year (Month)		預算數 (1) Budget Amount	查定數 Audited Amount		
			合計 (2)=(3)+(4) Total	本年度 (3) Current FY	以前年度 (4) Previous FY
民國 103年度	FY 2014	281,697,000	468,081,003	449,708,904	18,372,099
民國 104年度	FY 2015	257,443,000	528,655,543	508,169,990	20,485,553
民國 105年度	FY 2016	253,825,000	491,689,953	481,289,102	10,400,851
民國 106年度	FY 2017	235,499,000	512,358,528	489,063,175	23,295,353
民國 107年度	FY 2018	269,349,000	615,903,310	596,252,160	19,651,150
民國 108年度	FY 2019	296,361,000	731,613,561	674,512,618	57,100,943
民國 109年度	FY 2020	306,544,000	745,812,459	728,140,337	17,672,122
民國 110年度	FY 2021	319,021,000	834,707,619	804,175,370	30,532,249
民國 111年度	FY 2022	392,771,000	671,552,261	638,015,170	33,537,091
民國 112年度	FY 2023	399,145,000	706,402,442	666,040,820	40,361,622
1月	Jan.	32,168,000	75,494,419	34,948,089	40,546,330
2月	Feb.	35,176,000	27,445,698	28,792,608	-1,346,910
3月	Mar.	26,610,000	35,231,161	35,481,427	-250,266
4月	Apr.	25,185,000	34,010,755	34,010,755	-
5月	May	27,710,000	40,846,094	39,847,032	999,062
6月	June	53,481,000	31,604,950	31,383,772	221,178
7月	July	25,048,000	35,622,714	35,618,100	4,614
8月	Aug.	25,685,000	65,395,701	65,395,701	-
9月	Sep.	39,360,000	48,404,567	48,404,567	-
10月	Oct.	36,323,000	113,294,671	113,280,841	13,830
11月	Nov.	36,198,000	97,532,486	97,513,430	19,056
12月	Dec.	36,201,000	101,519,226	101,364,498	154,728

資料來源：根據本局徵課會計報告表WAA416及WAA40CP1編製。

說明：1月份之以前年度查定數含上年度結轉數。

Table 2-1 Budget Amount, Audited Amount and Actual Collection (Cont.6)

5. Deed Tax

實徵數Actual Collection			退還以前 年度收入數 (8) Refund for Revenues of Prvious FY	實徵淨額 (9)=(5)-(8) Net Actual Collection	實徵淨額 占預算數% (10)=(9)/(1) Net Actual Collection/ Budget Amount
合計 (5)=(6)+(7) Total	本年度 (6) Current FY	以前年度 (7) Previous FY			
447,343,165	429,042,616	18,300,549	527,711	446,815,454	158.62
517,729,634	497,310,957	20,418,677	597,008	517,132,626	200.87
465,213,794	454,837,261	10,376,533	1,304,712	463,909,082	182.77
491,865,514	468,640,127	23,225,387	1,598,401	490,267,113	208.18
596,937,987	577,381,763	19,556,224	648,914	596,289,073	221.38
712,799,058	655,724,554	57,074,504	1,809,648	710,989,410	239.91
713,842,944	696,209,806	17,633,138	899,115	712,943,829	232.57
800,204,448	769,713,515	30,490,933	800,231	799,404,217	250.58
630,799,003	597,283,998	33,515,005	1,155,169	629,643,834	160.31
665,471,792	625,127,168	40,344,624	788,993	664,682,799	166.53
51,159,174	20,539,094	30,620,080	484,000	50,675,174	157.53
33,715,503	25,214,175	8,501,328	80,010	33,635,493	95.62
38,918,552	39,155,744	-237,192	81,228	38,837,324	145.95
29,886,595	29,854,996	31,599	174	29,886,421	118.67
38,471,487	38,469,391	2,096	-	38,471,487	138.84
30,726,456	29,884,218	842,238	16,981	30,709,475	57.42
44,516,230	44,356,447	159,783	-	44,516,230	177.72
45,821,634	45,821,634	-	64,698	45,756,936	178.15
63,260,120	62,868,314	391,806	51,792	63,208,328	160.59
116,867,073	116,892,555	-25,482	10,110	116,856,963	321.72
79,794,904	79,745,452	49,452	-	79,794,904	220.44
92,334,064	92,325,148	8,916	-	92,334,064	255.06

表 2-1 各項稅捐預算數、查定數與實徵數 (續7)

(六) 印花稅

單位：新臺幣元

會計年度(月)別 Fiscal Year (Month)		預算數 (1) Budget Amount	查定數 Audited Amount		
			合計 (2)=(3)+(4) Total	本年度 (3) Current FY	以前年度 (4) Previous FY
民國 103年度	FY 2014	260,800,000	263,437,168	255,858,187	7,578,981
民國 104年度	FY 2015	270,148,000	317,093,327	313,178,790	3,914,537
民國 105年度	FY 2016	270,148,000	317,977,040	314,427,501	3,549,539
民國 106年度	FY 2017	270,148,000	314,880,498	291,987,528	22,892,970
民國 107年度	FY 2018	290,000,000	359,172,114	324,647,122	34,524,992
民國 108年度	FY 2019	290,000,000	344,462,059	322,631,413	21,830,646
民國 109年度	FY 2020	324,381,000	385,275,885	361,479,239	23,796,646
民國 110年度	FY 2021	332,668,000	454,676,577	424,386,783	30,289,794
民國 111年度	FY 2022	370,000,000	497,094,040	468,355,850	28,738,190
民國 112年度	FY 2023	400,000,000	529,189,869	479,489,873	49,699,996
1月	Jan.	31,000,000	57,449,112	49,493,161	7,955,951
2月	Feb.	34,000,000	19,316,149	20,217,009	-900,860
3月	Mar.	33,000,000	49,175,910	48,955,198	220,712
4月	Apr.	34,000,000	14,934,072	14,863,275	70,797
5月	May	33,000,000	74,090,727	72,863,124	1,227,603
6月	June	34,000,000	15,873,699	14,548,621	1,325,078
7月	July	33,000,000	61,160,453	58,686,729	2,473,724
8月	Aug.	34,000,000	32,160,680	16,617,580	15,543,100
9月	Sep.	33,000,000	67,935,439	61,884,601	6,050,838
10月	Oct.	34,000,000	39,673,666	27,239,596	12,434,070
11月	Nov.	33,000,000	61,894,619	60,620,675	1,273,944
12月	Dec.	34,000,000	35,525,343	33,500,304	2,025,039

資料來源：根據本局徵課會計報告表WAA416及WAA40CP1編製。

說明：1月份之以前年度查定數含上年度結轉數。

Table 2-1 Budget Amount, Audited Amount and Actual Collection (Cont.7)

6. Stamp Tax

實徵數 Actual Collection			退還以前 年度收入數 (8) Refund for Revenues of Prvious FY	實徵淨額 (9)=(5)-(8) Net Actual Collection	實徵淨額 占預算數% (10)=(9)/(1) Net Actual Collection/ Budget Amount
合計 (5)=(6)+(7) Total	本年度 (6) Current FY	以前年度 (7) Previous FY			
257,370,060	249,795,279	7,574,781	363,859	257,006,201	98.55
313,312,426	309,402,089	3,910,337	1,608	313,310,818	115.98
312,201,767	308,656,428	3,545,339	44,294	312,157,473	115.55
306,412,620	283,849,012	22,563,608	10,025	306,402,595	113.42
354,634,103	320,113,311	34,520,792	51,458	354,582,645	122.27
337,034,744	315,370,989	21,663,755	17,178	337,017,566	116.21
379,152,946	355,374,092	23,778,854	355,448	378,797,498	116.78
444,283,926	414,129,371	30,154,555	29,801	444,254,125	133.54
489,248,471	460,604,134	28,644,337	50,090	489,198,381	132.22
513,136,621	463,718,137	49,418,484	111,075	513,025,546	128.26
47,070,455	40,991,562	6,078,893	156	47,070,299	151.84
15,929,023	15,466,443	462,580	2,071	15,926,952	46.84
58,818,506	58,540,510	277,996	-	58,818,506	178.24
13,339,767	13,301,967	37,800	33,199	13,306,568	39.14
71,604,851	70,720,838	884,013	1,350	71,603,501	216.98
18,780,601	16,727,216	2,053,385	35,671	18,744,930	55.13
58,805,515	56,420,434	2,385,081	-	58,805,515	178.20
32,624,126	17,217,096	15,407,030	-	32,624,126	95.95
62,559,382	57,289,406	5,269,976	25,842	62,533,540	189.50
43,100,888	32,547,537	10,553,351	-	43,100,888	126.77
61,265,336	57,156,868	4,108,468	65	61,265,271	185.65
29,238,171	27,338,260	1,899,911	12,721	29,225,450	85.96

表 2-1 各項稅捐預算數、查定數與實徵數 (續8)

(七) 娛樂稅

單位：新臺幣元

會計年度(月)別 Fiscal Year (Month)		預算數 (1) Budget Amount	查定數 Audited Amount		
			合計 (2)=(3)+(4) Total	本年度 (3) Current FY	以前年度 (4) Previous FY
民國 103年度	FY 2014	67,650,000	115,089,924	91,996,145	23,093,779
民國 104年度	FY 2015	70,326,000	114,731,006	92,720,044	22,010,962
民國 105年度	FY 2016	75,324,000	108,100,732	86,107,687	21,993,045
民國 106年度	FY 2017	74,339,000	113,836,747	91,261,582	22,575,165
民國 107年度	FY 2018	75,444,000	124,226,400	101,046,992	23,179,408
民國 108年度	FY 2019	76,463,000	126,812,463	102,751,467	24,060,996
民國 109年度	FY 2020	76,465,000	134,236,545	109,710,725	24,525,820
民國 110年度	FY 2021	79,988,000	116,704,942	91,226,507	25,478,435
民國 111年度	FY 2022	76,387,000	147,240,925	121,760,083	25,480,842
民國 112年度	FY 2023	77,325,000	149,167,999	124,097,539	25,070,460
1月	Jan.	4,606,000	34,403,954	9,332,255	25,071,699
2月	Feb.	5,819,000	11,366,783	11,358,258	8,525
3月	Mar.	6,521,000	9,537,202	9,549,187	-11,985
4月	Apr.	6,520,000	10,291,761	10,291,761	-
5月	May	6,531,000	9,657,596	9,657,596	-
6月	June	5,631,000	9,137,381	9,137,475	-94
7月	July	6,130,000	10,353,338	10,353,467	-129
8月	Aug.	7,169,000	10,514,458	10,514,458	-
9月	Sep.	7,218,000	10,601,706	10,599,262	2,444
10月	Oct.	6,357,000	9,764,824	9,764,824	-
11月	Nov.	7,507,000	11,486,519	11,486,519	-
12月	Dec.	7,316,000	12,052,477	12,052,477	-

資料來源：根據本局徵課會計報告表WAA416及WAA40CP1編製。

說明：1月份之以前年度查定數含上年度結轉數。

Table 2-1 Budget Amount, Audited Amount and Actual Collection (Cont.8)

7. Amusement Tax

實徵數 Actual Collection			Unit : N.T.\$			
合計 (5)=(6)+(7) Total	本年度 (6) Current FY	以前年度 (7) Previous FY	退還以前 年度收入數 (8) Refund for Revenues of Prvious FY	實徵淨額 (9)=(5)-(8) Net Actual Collection	實徵淨額 占預算數% (10)=(9)/(1) Net Actual Collection/ Budget Amount	
91,447,781	90,770,553	677,228	862	91,446,919	135.18	
92,438,446	91,837,702	600,744	808	92,437,638	131.44	
85,489,653	85,142,011	347,642	2,100	85,487,553	113.49	
90,689,626	90,254,772	434,854	2,798	90,686,828	121.99	
100,185,904	99,663,021	522,883	1,400	100,184,504	132.79	
102,141,957	101,316,190	825,767	-	102,141,957	133.58	
108,770,682	108,131,198	639,484	17,499	108,753,183	142.23	
91,558,879	90,417,643	1,141,236	-	91,558,879	114.47	
122,172,686	121,126,276	1,046,410	4,254	122,168,432	159.93	
123,744,896	123,280,905	463,991	638	123,744,258	160.03	
9,611,998	9,357,343	254,655	638	9,611,360	208.67	
10,949,288	10,928,784	20,504	-	10,949,288	188.16	
9,804,493	9,760,207	44,286	-	9,804,493	150.35	
10,019,982	10,004,232	15,750	-	10,019,982	153.68	
9,715,172	9,693,850	21,322	-	9,715,172	148.75	
9,097,872	9,097,872	-	-	9,097,872	161.57	
10,368,709	10,357,986	10,723	-	10,368,709	169.15	
10,527,288	10,457,854	69,434	-	10,527,288	146.84	
10,429,269	10,426,605	2,664	-	10,429,269	144.49	
9,798,711	9,794,761	3,950	-	9,798,711	154.14	
11,315,934	11,311,607	4,327	-	11,315,934	150.74	
12,106,180	12,089,804	16,376	-	12,106,180	165.48	

表 2-1 各項稅捐預算數、查定數與實徵數 (續9)

(八) 教育捐

單位：新臺幣元

會計年度(月)別 Fiscal Year (Month)		預算數 (1) Budget Amount	查定數 Audited Amount		
			合計 (2)=(3)+(4) Total	本年度 (3) Current FY	以前年度 (4) Previous FY
民國 103年度	FY 2014	-	6,875,432	-	6,875,432
民國 104年度	FY 2015	-	6,707,035	-	6,707,035
民國 105年度	FY 2016	-	6,701,588	-	6,701,588
民國 106年度	FY 2017	-	6,523,739	-	6,523,739
民國 107年度	FY 2018	-	6,523,739	-	6,523,739
民國 108年度	FY 2019	-	6,520,291	-	6,520,291
民國 109年度	FY 2020	-	6,520,291	-	6,520,291
民國 110年度	FY 2021	-	6,520,291	-	6,520,291
民國 111年度	FY 2022	-	6,520,291	-	6,520,291
民國 112年度	FY 2023	-	6,520,291	-	6,520,291
1月	Jan.	-	6,520,291	-	6,520,291
2月	Feb.	-	-	-	-
3月	Mar.	-	-	-	-
4月	Apr.	-	-	-	-
5月	May	-	-	-	-
6月	June	-	-	-	-
7月	July	-	-	-	-
8月	Aug.	-	-	-	-
9月	Sep.	-	-	-	-
10月	Oct.	-	-	-	-
11月	Nov.	-	-	-	-
12月	Dec.	-	-	-	-
房屋稅附徵	Surtax On House Tax	-	-	-	-
娛樂稅附徵	Surtax On Amusement Tax	-	-	-	-
契稅附徵	Surtax On Deed Tax	-	-	-	-

資料來源：根據本局徵課會計報告表WAA416及WAA40CP1編製。

說明：1月份之以前年度查定數含上年度結轉數。

表 2-1 各項稅捐預算數、查定數與實徵數 (續10)

二、罰鍰收入

單位：新臺幣元

會計年度(月)別 Fiscal Year (Month)		預算數 (1) Budget Amount	查定數 Audited Amount		
			合計 (2)=(3)+(4) Total	本年度 (3) Current FY	以前年度 (4) Previous FY
民國 103年度	FY 2014	50,000,000	175,788,177	22,724,958	153,063,219
民國 104年度	FY 2015	50,000,000	121,887,609	16,979,029	104,908,580
民國 105年度	FY 2016	50,000,000	116,897,574	20,593,085	96,304,489
民國 106年度	FY 2017	50,000,000	127,331,834	30,259,090	97,072,744
民國 107年度	FY 2018	29,000,000	128,140,794	19,527,553	108,613,241
民國 108年度	FY 2019	21,000,000	133,827,656	24,020,471	109,807,185
民國 109年度	FY 2020	19,000,000	139,331,113	23,707,952	115,623,161
民國 110年度	FY 2021	19,000,000	137,110,916	17,698,289	119,412,627
民國 111年度	FY 2022	19,000,000	139,237,892	15,901,034	123,336,858
民國 112年度	FY 2023	19,000,000	135,829,121	15,067,922	120,761,199
1月	Jan.	1,550,000	117,002,584	1,102,737	115,899,847
2月	Feb.	1,550,000	913,107	272,182	640,925
3月	Mar.	1,550,000	1,667,270	615,430	1,051,840
4月	Apr.	1,550,000	1,138,201	523,924	614,277
5月	May	1,550,000	2,468,397	2,019,804	448,593
6月	June	1,550,000	2,455,791	2,146,002	309,789
7月	July	1,550,000	2,281,563	2,019,614	261,949
8月	Aug.	1,550,000	1,427,152	953,705	473,447
9月	Sep.	1,550,000	1,877,504	1,481,627	395,877
10月	Oct.	1,550,000	1,470,487	1,166,594	303,893
11月	Nov.	1,650,000	1,835,067	1,755,089	79,978
12月	Dec.	1,850,000	1,291,998	1,011,214	280,784

資料來源：根據本局徵課會計報告表WAA416及WAA40CP1編製。

說明：1、1月份之以前年度查定數含上年度結轉數。

2、罰鍰收入 = 財務罰鍰 + 罰金罰鍰。

Table 2-1 Budget Amount, Audited Amount and Actual Collection (Cont.10)

B. Punitive Fine Revenue

實徵數 Actual Collection			退還以前 年度收入數 (8) Refund for Revenues of Prvious FY	實徵淨額 (9)=(5)-(8) Net Actual Collection	實徵淨額 占預算數% (10)=(9)/(1) Net Actual Collection/ Budget Amount
合計 (5)=(6)+(7) Total	本年度 (6) Current FY	以前年度 (7) Previous FY			
54,352,567	13,354,701	40,997,866	558,762	53,793,805	107.59
31,565,244	13,804,794	17,760,450	1,182,346	30,382,898	60.77
24,841,831	13,378,553	11,463,278	3,835,745	21,006,086	42.01
26,020,770	16,818,281	9,202,489	1,099,281	24,921,489	49.84
24,377,885	11,482,640	12,895,245	1,928,175	22,449,710	77.41
23,968,025	12,752,226	11,215,799	2,543,686	21,424,339	102.02
26,688,562	13,892,057	12,796,505	7,181,983	19,506,579	102.67
24,457,235	12,367,050	12,090,185	302,062	24,155,173	127.13
24,027,805	9,074,393	14,953,412	793,955	23,233,850	122.28
20,644,177	10,252,616	10,391,561	1,336,315	19,307,862	101.62
1,612,661	172,105	1,440,556	45,068	1,567,593	101.14
1,070,732	84,273	986,459	522,729	548,003	35.36
2,050,002	189,880	1,860,122	64,051	1,985,951	128.13
1,094,443	62,349	1,032,094	54,681	1,039,762	67.08
2,150,717	1,379,710	771,007	50,987	2,099,730	135.47
2,336,976	1,653,577	683,399	117,559	2,219,417	143.19
2,219,419	1,565,627	653,792	88,650	2,130,769	137.47
1,637,885	825,658	812,227	74,621	1,563,264	100.86
1,572,465	843,396	729,069	68,839	1,503,626	97.01
1,618,791	1,029,143	589,648	60,610	1,558,181	100.53
1,750,676	1,294,400	456,276	114,161	1,636,515	99.18
1,529,410	1,152,498	376,912	74,359	1,455,051	78.65

表 2-1 各項稅捐預算數、查定數與實徵數(續11)

(一) 財務罰鍰

單位：新臺幣元

會計年度(月)別 Fiscal Year (Month)		預算數 (1) Budget Amount	查定數 Audited Amount		
			合計 (2)=(3)+(4) Total	本年度 (3) Current FY	以前年度 (4) Previous FY
民國 103年度	FY 2014	45,500,000	156,451,964	15,946,325	140,505,639
民國 104年度	FY 2015	45,500,000	110,370,547	9,840,561	100,529,986
民國 105年度	FY 2016	45,500,000	102,983,294	14,380,232	88,603,062
民國 106年度	FY 2017	41,000,000	112,754,769	20,879,776	91,874,993
民國 107年度	FY 2018	20,000,000	113,408,476	11,998,519	101,409,957
民國 108年度	FY 2019	12,000,000	119,244,141	15,933,286	103,310,855
民國 109年度	FY 2020	10,000,000	123,597,189	14,331,794	109,265,395
民國 110年度	FY 2021	10,000,000	120,064,086	7,535,066	112,529,020
民國 111年度	FY 2022	10,000,000	121,867,333	9,313,688	112,553,645
民國 112年度	FY 2023	10,000,000	123,304,308	8,177,851	115,126,457
1月	Jan.	800,000	116,308,662	1,098,920	115,209,742
2月	Feb.	800,000	269,295	268,441	854
3月	Mar.	800,000	622,383	609,142	13,241
4月	Apr.	800,000	507,228	515,694	-8,466
5月	May	800,000	1,119,078	1,118,431	647
6月	June	800,000	817,628	814,357	3,271
7月	July	800,000	758,214	779,209	-20,995
8月	Aug.	800,000	529,754	525,929	3,825
9月	Sep.	800,000	1,020,437	1,090,451	-70,014
10月	Oct.	800,000	474,432	474,219	213
11月	Nov.	900,000	645,901	811,680	-165,779
12月	Dec.	1,100,000	231,296	71,378	159,918

資料來源：根據本局徵課會計報告表WAA416及WAA40CP1編製。

說明：1月份之以前年度查定數含上年度結轉數。

Table 2-1 Budget Amount, Audited Amount and Actual Collection (Cont.11)

1. Financial Penalty

實徵數 Actual Collection			退還以前 年度收入數 (8) Refund for Revenues of Prvious FY	實徵淨額 (9)=(5)-(8) Net Actual Collection	實徵淨額 占預算數% (10)=(9)/(1) Net Actual Collection/ Budget Amount
合計 (5)=(6)+(7) Total	本年度 (6) Current FY	以前年度 (7) Previous FY			
35,016,299	6,576,013	28,440,286	190,749	34,825,550	76.54
20,037,122	6,655,266	13,381,856	282,342	19,754,780	43.42
10,859,106	7,097,255	3,761,851	185,064	10,674,042	23.46
10,971,445	6,966,707	4,004,738	60,091	10,911,354	26.61
9,555,931	3,863,970	5,691,961	169,714	9,386,217	46.93
9,379,081	4,659,612	4,719,469	72,249	9,306,832	77.56
10,954,541	4,515,802	6,438,739	54,633	10,899,908	109.00
7,410,405	2,203,827	5,206,578	18,407	7,391,998	73.92
6,657,591	2,487,392	4,170,199	13,012	6,644,579	66.45
8,119,709	3,362,545	4,757,164	27,148	8,092,561	80.93
919,084	168,288	750,796	2,616	916,468	114.56
426,920	80,532	346,388	-	426,920	53.37
1,005,115	183,592	821,523	-	1,005,115	125.64
463,470	54,119	409,351	-	463,470	57.93
801,398	478,337	323,061	46	801,352	100.17
698,813	321,932	376,881	-	698,813	87.35
696,070	325,222	370,848	-	696,070	87.01
740,487	397,882	342,605	-	740,487	92.56
715,398	452,220	263,178	-	715,398	89.42
622,736	336,768	285,968	-	622,736	77.84
561,510	350,991	210,519	15,785	545,725	60.64
468,708	212,662	256,046	8,701	460,007	41.82

表 2-1 各項稅捐預算數、查定數與實徵數 (續12完)

(二) 罰金罰鍰

單位：新臺幣元

會計年度(月)別 Fiscal Year (Month)		預算數 (1) Budget Amount	查定數 Audited Amount		
			合計 (2)=(3)+(4) Total	本年度 (3) Current FY	以前年度 (4) Previous FY
民國 103年度	FY 2014	4,500,000	19,336,213	6,778,633	12,557,580
民國 104年度	FY 2015	4,500,000	11,517,062	7,138,468	4,378,594
民國 105年度	FY 2016	4,500,000	13,914,280	6,212,853	7,701,427
民國 106年度	FY 2017	9,000,000	14,577,065	9,379,314	5,197,751
民國 107年度	FY 2018	9,000,000	14,732,318	7,529,034	7,203,284
民國 108年度	FY 2019	9,000,000	14,583,515	8,087,185	6,496,330
民國 109年度	FY 2020	9,000,000	15,733,924	9,376,158	6,357,766
民國 110年度	FY 2021	9,000,000	17,046,830	10,163,223	6,883,607
民國 111年度	FY 2022	9,000,000	17,370,559	6,587,346	10,783,213
民國 112年度	FY 2023	9,000,000	12,524,813	6,890,071	5,634,742
1月	Jan.	750,000	693,922	3,817	690,105
2月	Feb.	750,000	643,812	3,741	640,071
3月	Mar.	750,000	1,044,887	6,288	1,038,599
4月	Apr.	750,000	630,973	8,230	622,743
5月	May	750,000	1,349,319	901,373	447,946
6月	June	750,000	1,638,163	1,331,645	306,518
7月	July	750,000	1,523,349	1,240,405	282,944
8月	Aug.	750,000	897,398	427,776	469,622
9月	Sep.	750,000	857,067	391,176	465,891
10月	Oct.	750,000	996,055	692,375	303,680
11月	Nov.	750,000	1,189,166	943,409	245,757
12月	Dec.	750,000	1,060,702	939,836	120,866

資料來源：根據本局徵課會計報告表WAA416及WAA40CP1編製。

說明：1月份之以前年度查定數含上年度結轉數。

Table 2-1 Budget Amount, Audited Amount and Actual Collection (Cont.12 End)

2. Belated Surcharge

實徵數 Actual Collection			Unit : N.T.\$			
合計 (5)=(6)+(7) Total	本年度 (6) Current FY	以前年度 (7) Previous FY	退還以前 年度收入數 (8) Refund for Revenues of Prvious FY	實徵淨額 (9)=(5)-(8) Net Actual Collection	實徵淨額 占預算數% (10)=(9)/(1) Net Actual Collection/ Budget Amount	
19,336,268	6,778,688	12,557,580	368,013	18,968,255	421.52	
11,528,122	7,149,528	4,378,594	900,004	10,628,118	236.18	
13,982,725	6,281,298	7,701,427	3,650,681	10,332,044	229.60	
15,049,325	9,851,574	5,197,751	1,039,190	14,010,135	155.67	
14,821,954	7,618,670	7,203,284	1,758,461	13,063,493	145.15	
14,588,944	8,092,614	6,496,330	2,471,437	12,117,507	134.64	
15,734,021	9,376,255	6,357,766	7,127,350	8,606,671	95.63	
17,046,830	10,163,223	6,883,607	283,655	16,763,175	186.26	
17,370,214	6,587,001	10,783,213	780,943	16,589,271	184.33	
12,524,468	6,890,071	5,634,397	1,309,167	11,215,301	124.61	
693,577	3,817	689,760	42,452	651,125	86.82	
643,812	3,741	640,071	522,729	121,083	16.14	
1,044,887	6,288	1,038,599	64,051	980,836	130.78	
630,973	8,230	622,743	54,681	576,292	76.84	
1,349,319	901,373	447,946	50,941	1,298,378	173.12	
1,638,163	1,331,645	306,518	117,559	1,520,604	202.75	
1,523,349	1,240,405	282,944	88,650	1,434,699	191.29	
897,398	427,776	469,622	74,621	822,777	109.70	
857,067	391,176	465,891	68,839	788,228	105.10	
996,055	692,375	303,680	60,610	935,445	124.73	
1,189,166	943,409	245,757	98,376	1,090,790	145.44	
1,060,702	939,836	120,866	65,658	995,044	132.67	

表 2-2 各項稅捐實徵淨額與結構比

單位：新臺幣元

稅目別 Item of Tax	103年度 FY2014		104年度 FY2015	
	實徵淨額 Net Actual Collection	結構比 Structure Ratio %	實徵淨額 Net Actual Collection	結構比 Structure Ratio %
總計 Grand Total	7,612,063,119	100.00	7,904,321,305	100.00
稅捐收入 Collections of Taxes and Surtaxes	7,558,269,314	99.29	7,873,938,407	99.62
地價稅 Land Vaule Tax	1,230,602,446	16.17	1,183,764,728	14.98
土地增值稅 Land Value Increment Tax	2,525,222,813	33.17	2,582,151,012	32.67
房屋稅 House Tax	1,383,132,158	18.17	1,479,149,413	18.71
使用牌照稅 Vehicle License Tax	1,624,043,323	21.34	1,705,992,172	21.58
契稅 Deed Tax	446,815,454	5.87	517,132,626	6.54
印花稅 Stamp Tax	257,006,201	3.38	313,310,818	3.96
娛樂稅 Amusement Tax	91,446,919	1.20	92,437,638	1.17
特別稅 Special Tax Levies	-	-	-	-
臨時稅 Provisional Tax Levies	-	-	-	-
教育捐 Education Surtax	-	-	-	-
工程受益費 Construction Benefit Fee	-	-	-	-
罰鍰收入 Punitive Fine Revenue	53,793,805	0.71	30,382,898	0.38
財務罰鍰 Financial Penalty	34,825,550	0.46	19,754,780	0.25
罰金罰鍰 Belated Surcharge	18,968,255	0.25	10,628,118	0.13

資料來源：根據本局會計室報表WAA40CP1。

說明：因尾數四捨五入關係，統計表細項合計與總數略有差異。

Table 2-2 Net Actual Collection and Structure Ratio in Recent Years

Unit : N.T.\$

105年度 FY2016		106年度 FY2017		107年度 FY2018	
實徵淨額 Net Actual Collection	結構比 Structure Ratio %	實徵淨額 Net Actual Collection	結構比 Structure Ratio %	實徵淨額 Net Actual Collection	結構比 Structure Ratio %
7,228,550,235	100.00	8,520,761,824	100.00	9,673,251,652	100.00
7,207,544,149	99.71	8,495,840,335	99.71	9,650,801,942	99.77
1,249,205,186	17.28	1,303,663,284	15.30	1,489,969,513	15.40
1,726,758,456	23.89	2,588,264,395	30.38	3,313,302,577	34.25
1,613,239,951	22.32	1,915,615,757	22.48	1,954,532,310	20.21
1,756,608,599	24.30	1,800,940,363	21.14	1,841,941,320	19.04
463,909,082	6.42	490,267,113	5.75	596,289,073	6.16
312,157,473	4.32	306,402,595	3.60	354,582,645	3.67
85,487,553	1.18	90,686,828	1.06	100,184,504	1.04
-	-	-	-	-	-
-	-	-	-	-	-
177,849	0.00	-	-	-	-
-	-	-	-	-	-
21,006,086	0.29	24,921,489	0.29	22,449,710	0.23
10,674,042	0.15	10,911,354	0.13	9,386,217	0.10
10,332,044	0.14	14,010,135	0.16	13,063,493	0.14

表 2-2 各項稅捐實徵淨額與結構比 (續1完)

單位：新臺幣元

稅目別 Item of Tax	108年度 FY2019		109年度 FY2020	
	實徵淨額 Net Actual Collection	結構比 Structure Ratio %	實徵淨額 Net Actual Collection	結構比 Structure Ratio %
總計 Grand Total	10,114,727,101	100.00	11,151,681,616	100.00
稅捐收入 Collections of Taxes and Surtaxes	10,093,302,762	99.79	11,132,175,037	99.83
地價稅 Land Vaule Tax	1,839,979,585	18.19	1,671,839,804	14.99
土地增值稅 Land Value Increment Tax	3,156,770,706	31.21	4,289,113,272	38.46
房屋稅 House Tax	2,068,244,344	20.45	2,051,711,222	18.40
使用牌照稅 Vehicle License Tax	1,878,159,194	18.57	1,919,016,229	17.21
契稅 Deed Tax	710,989,410	7.03	712,943,829	6.39
印花稅 Stamp Tax	337,017,566	3.33	378,797,498	3.40
娛樂稅 Amusement Tax	102,141,957	1.01	108,753,183	0.98
特別稅 Special Tax Levies	-	-	-	-
臨時稅 Provisional Tax Levies	-	-	-	-
教育捐 Education Surtax	-	-	-	-
工程受益費 Construction Benefit Fee	-	-	-	-
罰鍰收入 Punitive Fine Revenue	21,424,339	0.21	19,506,579	0.17
財務罰鍰 Financial Penalty	9,306,832	0.09	10,899,908	0.10
罰金罰鍰 Belated Surcharge	12,117,507	0.12	8,606,671	0.08

資料來源：根據本局會計室報表WAA40CP1。

說明：因尾數四捨五入關係，統計表細項合計與總數略有差異。

Table 2-2 Net Actual Collection and Structure Ratio in Recent Years (Cont.1 End)

Unit : N.T.\$

110年度 FY2021		111年度 FY2022		112年度 FY2023	
實徵淨額 Net Actual Collection	結構比 Structure Ratio %	實徵淨額 Net Actual Collection	結構比 Structure Ratio %	實徵淨額 Net Actual Collection	結構比 Structure Ratio %
11,670,998,383	100.00	10,353,786,697	100.00	10,452,101,773	100.00
11,646,843,210	99.79	10,330,552,847	99.78	10,432,793,911	99.82
1,643,081,030	14.08	1,674,475,612	16.17	1,670,332,037	15.98
4,500,182,403	38.56	3,069,732,243	29.65	2,839,126,083	27.16
2,202,260,360	18.87	2,326,502,061	22.47	2,551,020,236	24.41
1,966,102,196	16.85	2,018,832,284	19.50	2,070,862,952	19.81
799,404,217	6.85	629,643,834	6.08	664,682,799	6.36
444,254,125	3.81	489,198,381	4.72	513,025,546	4.91
91,558,879	0.78	122,168,432	1.18	123,744,258	1.18
-	-	-	-	-	-
-	-	-	-	-	-
-	-	-	-	-	-
-	-	-	-	-	-
24,155,173	0.21	23,233,850	0.22	19,307,862	0.18
7,391,998	0.06	6,644,579	0.06	8,092,561	0.08
16,763,175	0.14	16,589,271	0.16	11,215,301	0.11

表 2-3 各項稅捐繳付公庫數

總計

單位：新臺幣元

會計年度及稅目別 Fiscal Year & Item of Tax		實徵淨額 Net Actual Collection	繳付公庫數		
			合計 Total	國庫 The National Treasury	中央統籌分配專戶 Distribution of Central Gov't
民國103年度	FY 2014	7,612,063,119	7,612,063,119	-	505,044,483
民國104年度	FY 2015	7,904,321,305	7,904,321,305	-	516,430,122
民國105年度	FY 2016	7,228,550,235	7,228,550,235	-	345,351,593
民國106年度	FY 2017	8,520,761,824	8,520,761,824	-	517,652,783
民國107年度	FY 2018	9,673,251,652	9,673,251,652	-	662,660,428
民國108年度	FY 2019	10,114,727,101	10,114,727,101	-	631,354,059
民國109年度	FY 2020	11,151,681,616	11,151,681,616	-	857,822,544
民國110年度	FY 2021	11,670,998,383	11,670,998,383	-	900,036,356
民國111年度	FY 2022	10,353,786,697	10,353,786,697	-	613,946,350
民國112年度	FY 2023	10,452,101,773	10,452,101,773	-	567,825,133
稅捐收入 Collections of Taxes and Surtaxes		10,432,793,911	10,432,793,911	-	567,825,133
地價稅 Land Vaule Tax		1,670,332,037	1,670,332,037	-	-
土地增值稅 Land Value Increment Tax		2,839,126,083	2,839,126,083	-	567,825,133
房屋稅 House Tax		2,551,020,236	2,551,020,236	-	-
使用牌照稅 Vehicle License Tax		2,070,862,952	2,070,862,952	-	-
契稅 Deed Tax		664,682,799	664,682,799	-	-
印花稅 Stamp Tax		513,025,546	513,025,546	-	-
娛樂稅 Amusement Tax		123,744,258	123,744,258	-	-
特別稅 Special Tax Levies		-	-	-	-
臨時稅 Provisional Tax Levies		-	-	-	-
教育捐 Education Surtax		-	-	-	-
工程受益費 Construction Benefit Fee		-	-	-	-
罰鍰收入 Punitive Fine Revenue		19,307,862	19,307,862	-	-
財務罰鍰 Financial Penalty		8,092,561	8,092,561	-	-
罰金罰鍰 Belated Surcharge		11,215,301	11,215,301	-	-

資料來源：根據本局會計室徵課會計報告表WAA40CP1編製，107年度以前表報代號為WAA402P。

說明：總計=本年度+以前年度-收回以前年度繳付數。

Table 2-3 Taxation Forwarded to Treasury
Grand Total

Pay to Treasury						未繳付公庫數
重建基金庫	直轄市庫	市庫	縣庫	縣統籌分配專戶	鄉鎮庫	Unforwarded to Treasury
Reconstruction Fund	Municipality Treasury	City Treasury	County Treasury	Account Distributed by County	Township Treasuries	
-	-	-	5,123,575,685	612,110,179	1,371,332,772	-
-	-	-	5,298,948,795	636,009,512	1,452,932,876	-
-	-	-	4,741,255,346	665,270,994	1,476,672,302	-
-	-	-	5,620,953,795	741,909,419	1,640,245,827	-
-	-	-	6,396,413,396	808,158,319	1,806,019,509	-
-	-	-	6,509,305,055	923,842,860	2,050,225,127	-
-	-	-	7,405,215,249	887,299,138	2,001,344,685	-
-	-	-	7,737,101,966	928,949,331	2,104,910,730	-
-	-	-	6,754,888,866	926,124,492	2,058,826,989	-
-	-	-	6,730,071,229	977,207,202	2,176,998,209	-
-	-	-	6,710,763,367	977,207,202	2,176,998,209	-
-	-	-	835,166,051	334,066,507	501,099,479	-
-	-	-	2,271,300,950	-	-	-
-	-	-	1,020,407,868	510,204,161	1,020,408,207	-
-	-	-	2,070,862,952	-	-	-
-	-	-	-	132,936,534	531,746,265	-
-	-	-	513,025,546	-	-	-
-	-	-	-	-	123,744,258	-
-	-	-	-	-	-	-
-	-	-	-	-	-	-
-	-	-	-	-	-	-
-	-	-	19,307,862	-	-	-
-	-	-	8,092,561	-	-	-
-	-	-	11,215,301	-	-	-

表 2-3 各項稅捐繳付公庫數 (續1)

一、本年度

單位：新臺幣元

會計年度及稅目別 Fiscal Year & Item of Tax		實徵數 Actual Collection	繳付公庫數		
			合計 Total	國庫 The National Treasury	中央統籌分配專戶 Distribution of Central Gov't
民國103年度	FY 2014	7,344,682,152	7,344,682,152	-	484,282,295
民國104年度	FY 2015	7,804,402,969	7,804,402,969	-	512,789,895
民國105年度	FY 2016	7,141,070,432	7,141,070,432	-	345,056,648
民國106年度	FY 2017	8,362,595,960	8,362,595,960	-	511,398,689
民國107年度	FY 2018	9,469,098,028	9,469,098,028	-	643,588,949
民國108年度	FY 2019	9,809,794,401	9,809,794,401	-	634,716,056
民國109年度	FY 2020	10,990,267,055	10,990,267,055	-	850,848,749
民國110年度	FY 2021	11,457,618,573	11,457,618,573	-	898,537,979
民國 111年度	FY 2022	9,918,180,779	9,918,180,779	-	569,991,858
民國 112年度	FY 2023	10,198,784,485	10,198,784,485	-	560,899,578
稅捐收入 Collections of Taxes and Surtaxes		10,188,531,869	10,188,531,869	-	560,899,578
地價稅 Land Vaule Tax		1,623,671,845	1,623,671,845	-	-
土地增值稅 Land Value Increment Tax		2,804,498,140	2,804,498,140	-	560,899,578
房屋稅 House Tax		2,502,355,878	2,502,355,878	-	-
使用牌照稅 Vehicle License Tax		2,045,879,796	2,045,879,796	-	-
契稅 Deed Tax		625,127,168	625,127,168	-	-
印花稅 Stamp Tax		463,718,137	463,718,137	-	-
娛樂稅 Amusement Tax		123,280,905	123,280,905	-	-
特別稅 Special Tax Levies		-	-	-	-
臨時稅 Provisional Tax Levies		-	-	-	-
教育捐 Education Surtax		-	-	-	-
工程受益費 Construction Benefit Fee		-	-	-	-
罰鍰收入 Punitive Fine Revenue		10,252,616	10,252,616	-	-
財務罰鍰 Financial Penalty		3,362,545	3,362,545	-	-
罰金罰鍰 Belated Surcharge		6,890,071	6,890,071	-	-

資料來源：根據本局會計室徵課會計報告表WAA40CP1編製，107年度以前表報代號為WAA402P。

Table 2-3 Taxation Forwarded to Treasury (Cont.1)

A. Current Fiscal Year

Pay to Treasury						Unit : N.T.\$	未繳付公庫數
重建基金庫	直轄市庫	市庫	縣庫	縣統籌分配專戶	鄉鎮庫		Unforwarded to Treasury
Reconstruction Fund	Municipality Treasury	City Treasury	County Treasury	Account Distributed by County	Township Treasuries		
-	-	-	4,937,515,953	592,127,845	1,330,756,059		-
-	-	-	5,236,868,815	626,755,613	1,427,988,646		-
-	-	-	4,690,007,651	653,660,739	1,452,345,394		-
-	-	-	5,519,025,805	726,674,836	1,605,496,630		-
-	-	-	6,242,031,839	800,172,956	1,783,304,284		-
-	-	-	6,363,185,875	870,585,613	1,941,306,857		-
-	-	-	7,297,140,223	872,792,124	1,969,485,959		-
-	-	-	7,617,251,169	900,630,807	2,041,198,618		-
-	-	-	6,458,514,904	896,412,074	1,993,261,943		-
-	-	-	6,576,227,296	950,231,053	2,111,426,558		-
-	-	-	6,565,974,680	950,231,053	2,111,426,558		-
-	-	-	811,835,990	324,734,375	487,101,480		-
-	-	-	2,243,598,562	-	-		-
-	-	-	1,000,942,195	500,471,255	1,000,942,428		-
-	-	-	2,045,879,796	-	-		-
-	-	-	-	125,025,423	500,101,745		-
-	-	-	463,718,137	-	-		-
-	-	-	-	-	123,280,905		-
-	-	-	-	-	-		-
-	-	-	-	-	-		-
-	-	-	-	-	-		-
-	-	-	10,252,616	-	-		-
-	-	-	3,362,545	-	-		-
-	-	-	6,890,071	-	-		-

表 2-3 各項稅捐繳付公庫數 (續2)

二、以前年度

單位：新臺幣元

會計年度及稅目別 Fiscal Year & Item of Tax		實徵數 Actual Collection	繳付公庫數		
			合計 Total	國庫 The National Treasury	中央統籌分配專戶 Distribution of Central Gov't
民國103年度	FY 2014	295,760,664	295,760,664	-	25,090,440
民國104年度	FY 2015	124,835,255	124,835,255	-	7,267,760
民國105年度	FY 2016	120,211,337	120,211,337	-	3,563,961
民國106年度	FY 2017	198,051,340	198,051,340	-	12,674,046
民國107年度	FY 2018	243,297,051	243,297,051	-	23,443,038
民國108年度	FY 2019	394,239,899	394,239,899	-	9,064,616
民國109年度	FY 2020	204,531,614	204,531,614	-	12,268,335
民國110年度	FY 2021	251,492,636	251,492,636	-	8,282,567
民國111年度	FY 2022	471,160,632	471,160,632	-	49,562,945
民國112年度	FY 2023	293,146,469	293,146,469	-	12,399,273
稅捐收入 Collections of Taxes and Surtaxes		282,754,908	282,754,908	-	12,399,273
地價稅 Land Value Tax		53,354,158	53,354,158	-	-
土地增值稅 Land Value Increment Tax		61,996,365	61,996,365	-	12,399,273
房屋稅 House Tax		50,576,455	50,576,455	-	-
使用牌照稅 Vehicle License Tax		26,600,831	26,600,831	-	-
契稅 Deed Tax		40,344,624	40,344,624	-	-
印花稅 Stamp Tax		49,418,484	49,418,484	-	-
娛樂稅 Amusement Tax		463,991	463,991	-	-
特別稅 Special Tax Levies		-	-	-	-
臨時稅 Provisional Tax Levies		-	-	-	-
教育捐 Education Surtax		-	-	-	-
工程受益費 Construction Benefit Fee		-	-	-	-
罰鍰收入 Punitive Fine Revenue		10,391,561	10,391,561	-	-
財務罰鍰 Financial Penalty		4,757,164	4,757,164	-	-
罰金罰鍰 Belated Surcharge		5,634,397	5,634,397	-	-

資料來源：根據本局會計室徵課會計報告表WAA40CP1編製，107年度以前表報代號為WAA402P。

Table 2-3 Taxation Forwarded to Treasury (Cont.2)

B. Previous Fiscal Year

Pay to Treasury							Unit : N.T.\$
重建基金庫	直轄市庫	市庫	縣庫	縣統籌分配專戶	鄉鎮庫	未繳付公庫數	
Reconstruction Fund	Municipality Treasury	City Treasury	County Treasury	Account Distributed by County	Township Treasuries	Unforwarded to Treasury	
-	-	-	207,158,183	21,030,503	42,481,538	-	
-	-	-	80,242,255	10,244,863	27,080,377	-	
-	-	-	74,161,501	13,959,824	28,526,051	-	
-	-	-	131,948,556	16,263,046	37,165,692	-	
-	-	-	181,354,794	10,869,918	27,629,301	-	
-	-	-	209,693,707	57,998,536	117,483,040	-	
-	-	-	141,414,156	16,100,104	34,749,019	-	
-	-	-	149,360,963	28,860,523	64,988,583	-	
-	-	-	323,107,763	30,735,863	67,754,061	-	
-	-	-	182,915,682	28,855,089	68,976,425	-	
-	-	-	172,524,121	28,855,089	68,976,425	-	
-	-	-	26,677,147	10,670,873	16,006,138	-	
-	-	-	49,597,092	-	-	-	
-	-	-	20,230,567	10,115,299	20,230,589	-	
-	-	-	26,600,831	-	-	-	
-	-	-	-	8,068,917	32,275,707	-	
-	-	-	49,418,484	-	-	-	
-	-	-	-	-	463,991	-	
-	-	-	-	-	-	-	
-	-	-	-	-	-	-	
-	-	-	-	-	-	-	
-	-	-	10,391,561	-	-	-	
-	-	-	4,757,164	-	-	-	
-	-	-	5,634,397	-	-	-	

表 2-3 各項稅捐繳付公庫數 (續3完)

三、收回以前年度繳付數

單位：新臺幣元

會計年度及稅目別 Fiscal Year & Item of Tax		退還以前年度 收入數 Refund for Revenues of Previous FY	繳付公庫數		
			合計 Total	國庫 The National Treasury	中央統籌分配專戶 Distribution of Central Gov't
民國103年度	FY 2014	28,379,697	28,379,697	-	4,328,252
民國104年度	FY 2015	24,916,919	24,916,919	-	3,627,533
民國105年度	FY 2016	32,731,534	32,731,534	-	3,269,016
民國106年度	FY 2017	39,885,476	39,885,476	-	6,419,952
民國107年度	FY 2018	39,143,427	39,143,427	-	4,371,559
民國108年度	FY 2019	89,307,199	89,307,199	-	12,426,613
民國109年度	FY 2020	43,117,053	43,117,053	-	5,294,540
民國110年度	FY 2021	38,112,826	38,112,826	-	6,784,190
民國 111年度	FY 2022	35,554,714	35,554,714	-	5,608,453
民國 112年度	FY 2023	39,829,181	39,829,181	-	5,473,718
稅捐收入 Collections of Taxes and Surtaxes		38,492,866	38,492,866	-	5,473,718
地價稅 Land Vaule Tax		6,693,966	6,693,966	-	-
土地增值稅 Land Value Increment Tax		27,368,422	27,368,422	-	5,473,718
房屋稅 House Tax		1,912,097	1,912,097	-	-
使用牌照稅 Vehicle License Tax		1,617,675	1,617,675	-	-
契稅 Deed Tax		788,993	788,993	-	-
印花稅 Stamp Tax		111,075	111,075	-	-
娛樂稅 Amusement Tax		638	638	-	-
特別稅 Special Tax Levies		-	-	-	-
臨時稅 Provisional Tax Levies		-	-	-	-
教育捐 Education Surtax		-	-	-	-
工程受益費 Construction Benefit Fee		-	-	-	-
罰鍰收入 Punitive Fine Revenue		1,336,315	1,336,315	-	-
財務罰鍰 Financial Penalty		27,148	27,148	-	-
罰金罰鍰 Belated Surcharge		1,309,167	1,309,167	-	-

資料來源：根據本局會計室徵課會計報告表WAA40CP1編製，107年度以前表報代號為WAA402P。

Table 2-3 Taxation Forwarded to Treasury (Cont.3 End)

C. Tax Refund for Previous Years

Unit : N.T.\$

Pay to Treasury					
重建基金庫	直轄市庫	市庫	縣庫	縣統籌分配專戶	鄉鎮庫
Reconstruction Fund	Municipality Treasury	City Treasury	County Treasury	Account Distributed by County	Township Treasuries
-	-	-	21,098,451	1,048,169	1,904,825
-	-	-	18,162,275	990,964	2,136,147
-	-	-	22,913,806	2,349,569	4,199,143
-	-	-	30,020,566	1,028,463	2,416,495
-	-	-	26,973,237	2,884,555	4,914,076
-	-	-	63,574,527	4,741,289	8,564,770
-	-	-	33,339,130	1,593,090	2,890,293
-	-	-	29,510,166	541,999	1,276,471
-	-	-	26,733,801	1,023,445	2,189,015
-	-	-	29,071,749	1,878,940	3,404,774
-	-	-	27,735,434	1,878,940	3,404,774
-	-	-	3,347,086	1,338,741	2,008,139
-	-	-	21,894,704	-	-
-	-	-	764,894	382,393	764,810
-	-	-	1,617,675	-	-
-	-	-	-	157,806	631,187
-	-	-	111,075	-	-
-	-	-	-	-	638
-	-	-	-	-	-
-	-	-	-	-	-
-	-	-	-	-	-
-	-	-	-	-	-
-	-	-	1,336,315	-	-
-	-	-	27,148	-	-
-	-	-	1,309,167	-	-

參、稅源及其他

III. Tax Sources and Others

表 3-1 地價稅稅源

一、稅地種類分析

單位：戶、公頃、新臺幣千元

會計年度及地種別 Fiscal Year & Classification	都市土地及非都市土地				
	戶數 No. of Landowners			課稅面積	
	合計 Total	公有 Public	私有 Private	合計 Total	公有 Public
民國 103年度 FY 2014	175,092	62	175,030	6,245	280
民國 104年度 FY 2015	179,240	55	179,185	6,241	282
民國 105年度 FY 2016	187,402	56	187,346	6,350	260
民國 106年度 FY 2017	191,800	58	191,742	6,457	294
民國 107年度 FY 2018	204,393	58	204,335	6,706	312
民國 108年度 FY 2019	209,941	67	209,874	6,755	290
民國 109年度 FY 2020	215,694	73	215,621	6,823	306
民國 110年度 FY 2021	221,557	68	221,489	6,901	299
民國 111年度 FY 2022	227,343	71	227,272	7,051	326
民國 112年度 FY 2023	232,242	73	232,169	7,261	357
一般土地 Regular Land	138,119	71	138,048	4,908	355
第一級 Level 1	130,737	71	130,666	2,672	355
第二級 Level 2	6,569	-	6,569	927	-
第三級 Level 3	399	-	399	300	-
第四級 Level 4	122	-	122	162	-
第五級 Level 5	62	-	62	78	-
第六級 Level 6	230	-	230	769	-
自用住宅用地 Self-use Residence Land	93,502	-	93,502	973	-
工礦業等用地 Specific Business Land	225	-	225	1,348	-
公共設施保留地 Land Reserved for Public Facilities	396	2	394	31	2
加徵空地稅用地 Vacant Site	-	-	-	-	-
免稅用地 Exempt Land	5,147	-	-	1	-
小額免稅 Small Amount Exempt Land	93,258	-	-	80	-

資料來源：根據本局土地稅科20903-02-01-2編製，104年度以前表號為2613-02-01-2。

說明：1. 本表各年度合計數字均為應稅地資料，不包括免稅用地資料。

2. 公有土地按其申報地價數額千分之十之基本稅率徵收，與私有一般土地第一級稅率相同，故列計於第一級。

3. 因尾數四捨五入關係，統計表細項合計與總數略有差異。

Table 3-1 Sources of Land Value Tax

A. Analysis for the Kinds of Land

Unit : Unit; Hectare; NT\$1,000

Urban Land and Non-Urban Land						
Area	課稅地價 Taxed Land Value			地價稅額 Land Value Tax		
私有 Private	合計 Total	公有 Public	私有 Private	合計 Total	公有 Public	私有 Private
5,965	100,004,653	13,272,234	86,732,419	1,172,834	132,451	1,040,383
5,959	100,293,093	12,964,120	87,328,972	1,161,000	129,363	1,031,636
6,090	108,207,928	13,920,157	94,287,771	1,252,416	138,924	1,113,493
6,162	109,382,913	14,313,502	95,069,411	1,267,114	142,841	1,124,273
6,394	145,449,697	21,835,696	123,614,001	1,675,991	217,563	1,458,429
6,465	149,798,532	21,881,357	127,917,175	1,790,429	218,019	1,572,409
6,518	145,735,113	20,986,890	124,748,223	1,648,578	209,094	1,439,484
6,602	146,310,379	21,256,341	125,054,037	1,630,463	211,805	1,418,657
6,725	148,197,872	22,533,504	125,664,369	1,640,600	224,596	1,416,005
6,903	149,287,085	22,984,391	126,302,693	1,640,533	229,026	1,411,507
4,553	88,571,947	22,779,843	65,792,104	1,376,998	227,798	1,149,199
2,317	50,643,341	22,779,843	27,863,499	506,371	227,798	278,573
927	19,490,810	-	19,490,810	243,836	-	243,836
300	4,635,033	-	4,635,033	77,844	-	77,844
162	2,129,496	-	2,129,496	46,226	-	46,226
78	1,528,027	-	1,528,027	40,422	-	40,422
769	10,145,239	-	10,145,239	462,298	-	462,298
973	42,271,058	-	42,271,058	84,478	-	84,478
1,348	17,098,843	-	17,098,843	170,988	-	170,988
29	1,345,238	204,549	1,140,689	8,069	1,227	6,842
-	-	-	-	-	-	-
-	14,857	-	-	-	-	-
-	323,680	-	-	1,185	-	-

表 3-1 地價稅稅源 (續1完)

二、減免稅地概況

單位：筆、公頃、新臺幣千元

會計年度及地種別 Fiscal Year & Classification	都市土地及非都市土地			
	筆數 Plots			面積
	合計 Total	公有 Public	私有 Private	合計 Total
民國 103年度 FY 2014	93,036	39,519	53,517	24,858
民國 104年度 FY 2015	102,636	42,932	59,704	25,260
民國 105年度 FY 2016	112,481	44,372	68,109	25,330
民國 106年度 FY 2017	123,301	47,449	75,852	25,481
民國 107年度 FY 2018	150,813	72,094	78,719	26,803
民國 108年度 FY 2019	204,983	78,427	126,556	27,239
民國 109年度 FY 2020	209,243	79,096	130,147	27,201
民國 110年度 FY 2021	224,783	88,723	136,060	27,910
民國 111年度 FY 2022	230,088	91,432	138,656	63,615
民國 112年度 FY 2023	235,051	92,301	142,750	63,655
騎樓地全免 Exemption for Hallway Land	19	-	19	0
騎樓地減免 Reduction for Hallway Land	1,574	-	1,574	1
巷道用地全免 Exemption for Alley Land	153,892	27,204	126,688	1,887
巷道用地減免 Reduction for Alley Land	108	-	108	0
一般用地全免 Exemption for Regular Land	74,718	65,087	9,631	61,732
一般用地減免 Reduction for Regular Land	4,740	10	4,730	34

資料來源：根據本局土地稅科20903-02-01-2編製，104年度以前表號為2613-02-01-2。

說明：因尾數四捨五入關係，統計表細項合計與總數略有差異。

Table 3-1 Sources of Land Value Tax (Cont.1 End)
 B. Broadview for the Reduction or Exemption of Land

Unit : Plot; Hectare; NT\$1,000

Urban Land and Non-Urban Land		地價 Land Value		
Area		合計	公有	私有
公有	私有	Total	Public	Private
Public	Private			
24,431	426	64,467,353	59,073,689	5,393,665
24,814	445	67,071,560	61,534,053	5,537,506
24,870	460	75,597,236	69,310,977	6,286,259
24,994	486	79,412,092	72,977,316	6,434,776
26,274	529	128,867,364	120,854,324	8,013,041
26,487	753	134,201,910	124,444,540	9,757,370
26,444	756	134,988,037	125,840,588	9,147,449
27,213	697	138,600,425	129,864,454	8,735,970
62,903	712	146,072,370	137,309,219	8,763,150
62,943	711	146,417,058	137,668,067	8,748,991
-	0	956	-	956
-	1	86,174	-	86,174
1,465	422	47,538,793	43,251,611	4,287,182
-	0	7,542	-	7,542
61,475	258	98,424,377	94,376,078	4,048,299
3	30	359,216	40,377	318,839

表 3-2 土地增值稅稅源

一、按稅率別分

單位：筆；公頃；新臺幣千元

會計年度及稅率別 Fiscal Year & Tax Rate		筆數 Plots	面積 Area	移轉現值 總額 Present Value of Transfer	按物價指數調整 後原地價總額 Original Declared Value After Adjustment	改良土地 費用 Land Improvement Cost	土地漲價 總數額 Gross Amount of Land Value Increment
民國103年度	FY 2014	57,421	2,387	51,389,432	33,125,307	464,346	18,779,690
民國104年度	FY 2015	49,490	2,105	54,835,665	34,188,140	130,298	20,812,654
民國105年度	FY 2016	41,846	1,741	41,923,262	24,800,283	171,897	17,242,971
民國106年度	FY 2017	41,865	1,774	53,610,330	26,942,081	237,633	26,748,420
民國107年度	FY 2018	39,847	1,272	926,506	30,690,856	374,952	28,154,660
民國108年度	FY 2019	41,496	1,342	74,713,166	35,246,624	913,336	39,020,651
民國109年度	FY 2020	48,193	1,395	73,594,651	37,414,259	642,866	35,960,127
民國110年度	FY 2021	57,856	1,806	80,378,623	43,850,432	330,969	36,572,880
民國111年度	FY 2022	59,776	1,757	64,345,961	38,083,918	325,304	27,427,090
民國112年度	FY 2023	51,053	1,612	58,684,171	33,999,048	299,526	25,184,304
應稅地 Total of Taxable Land		17,553	269	25,078,470	12,383,690	72,473	12,622,306
自用住宅用地 Self-use Residence Land		1,570	8	2,746,154	1,114,130	3	1,632,021
一般用地 Regular Land		15,983	261	22,332,316	11,269,560	72,471	10,990,285
稅率20% 20% Tax Rate		9,627	133	11,823,331	9,026,887	-	2,796,444
稅率30% 30% Tax Rate		2,676	67	3,209,771	1,330,662	22,317	1,856,792
稅率40% 40% Tax Rate		3,638	61	7,299,214	912,012	50,154	6,337,049
其他 Other		42	-	-	-	-	-
免稅地 Total of Exempt Land		33,500	1,343	33,605,701	21,615,358	227,053	12,561,999
公有土地 Public Land		329	2	893,736	49,474	-	844,261
私有土地 Private Land		33,171	1,341	32,711,966	21,565,883	227,053	11,717,737
無漲價數 No Increment of Land Value		13,921	143	12,193,924	12,632,923	227,053	285
依法免徵 Tax-Exempt by Land Tax Act		19,250	1,198	20,518,042	8,932,960	-	11,717,453

資料來源：根據本局土地稅科報表20903-02-04-2編製，104年度以前表號為2613-02-04-2。

說明：1.其他減徵包括徵收減徵。

2.因尾數四捨五入關係，統計表細項合計與總數略有差異。

Table 3-2 Sources of Land Value Increment Tax

A. By Tax Rate

Unit : Plot ; Hectare ; NT\$1,000

長期持有 減徵 Reduction for Land Held in Longterm	查定稅額 Assessment Tax	減徵或抵繳 Reduction or Pay Off				應納稅額 Tax Payable
		增繳地價稅 Supplemental Payment of Land Value Tax	重劃減徵 Reduction for Consolidation	都更減徵 Urban Renewal Reduction	其他減徵 Other Reduction	
306,954	4,898,449	52,665	134,472	-	10	2,532,853
396,512	5,180,901	66,755	84,090	-	38	2,623,296
305,286	4,343,831	54,774	58,786	-	1	1,983,043
501,035	7,021,015	100,554	144,923	-	-	2,690,787
463,204	7,245,880	130,854	178,596	-	-	3,259,896
497,307	11,014,221	148,661	1,290,559	-	107,267	3,382,603
809,722	9,576,310	205,492	140,550	-	256,990	4,353,992
780,788	9,681,446	227,159	84,957	-	187,962	4,775,362
679,812	7,101,392	141,354	33,085	-	59,565	2,963,610
699,671	6,604,937	150,987	39,070	-	60,450	2,930,023
284,385	3,124,013	130,323	17,871	-	45,795	2,930,023
-	163,201	7,760	316	-	677	154,448
284,385	2,960,811	122,562	17,555	-	45,118	2,775,576
-	559,285	20,442	250	-	8,290	530,303
3,335	420,637	14,673	557	-	15,799	389,608
281,050	1,980,166	87,448	16,749	-	21,029	1,854,940
-	724	-	-	-	-	724
415,287	3,480,925	20,665	21,199	-	14,655	-
19,367	305,030	2,099	7,553	-	-	-
395,920	3,175,894	18,565	13,646	-	14,655	-
1	62	1	0	-	-	-
395,919	3,175,832	18,564	13,646	-	14,655	-

表 3-2 土地增值稅稅源 (續1)

二、按移轉原因別分

單位：筆；公頃；新臺幣千元

原因別 Transfer Reason	筆數 Plots	面積 Area	移轉現值 總額 Present Value of Transfer	按物價指數調整 後原地價總額 Original Declared Value After Adjustment	改良土地 費用 Land Improvement Cost	土地漲價 總數額 Gross Amount of Land Value Increment
合計 Total	51,053	1,612	58,684,171	33,999,048	299,526	25,184,304
合併 Merger	10	-	73	71	-	3
買賣 Sale	24,275	296	33,382,455	22,436,075	299,526	11,230,272
贈與 Gift	5,752	90	3,013,257	1,825,473	-	1,226,427
交換 Exchange	87	1	37,332	31,044	-	7,881
典權 Pledge	-	-	-	-	-	-
分割 Partition	163	-	8,776	7,882	-	980
法院拍賣 Court Auction	676	16	235,122	176,830	-	87,709
照價收買 Purchase on the Assessed Present Value	-	-	-	-	-	-
公有移轉 Transfer of Public Land	329	2	893,736	49,474	-	844,261
政府受贈 Donation for Government	525	2	956,805	383,291	-	585,391
政府贈與 Donation by Government	-	-	-	-	-	-
配偶贈與 Matrimonial Donation	1,627	62	3,062,767	1,371,947	-	1,710,220
社福受贈 Donation for Social Welfare Groups	-	-	-	-	-	-
領抵價地 Compensated Land	-	-	-	-	-	-
農地買賣 Sale of Agriculture Land	8,378	643	7,682,287	3,896,887	-	3,842,678
農地贈與 Agriculture Land Donation	3,062	449	4,840,452	1,828,399	-	3,024,663
農地交換 Exchange of Agriculture Land	31	2	45,513	17,293	-	28,223
農地分割 Agriculture Land by Separate	59	-	14,288	5,592	-	8,698
農地法拍 Agriculture Land by Court Auction	30	10	37,147	24,816	-	20,646
最低稅率 Min. Tax Rate	-	-	-	-	-	-
追繳稅款 Retrieves for Tax Payment	4	0	5,966	1,819	-	4,147
一般重購 General Reacquisition	32	0	25,089	17,140	-	7,949
遺贈 Bequest	60	2	34,522	34,697	-	-
分期繳納 Payment by Installments	-	-	-	-	-	-
記存 Reserved	13	2	308,865	273,005	-	35,874

資料來源：根據本局土地稅科報表20903-02-04-2編製，104年度以前表號為2613-02-04-2。

說明：1. 其他減徵包括徵收減徵。

2. 因尾數四捨五入關係，統計表細項合計與總數略有差異。

Table 3-2 Sources of Land Value Increment Tax (Cont.1)

B. By Transfer Reason

Unit : Plot ; Hectare ; NT\$1,000

長期持有 減徵 Reduction for Land Held in Longterm	查定稅額 Assessment Tax	減徵或抵繳 Reduction or Pay Off				應納稅額 Tax Payable
		增繳地價稅 Supplemental Payment of Land Value Tax	重劃減徵 Reduction for Consolidation	都更減徵 Urban Renewal Reduction	其他減徵 Other Reduction	
699,671	6,604,937	150,987	39,070	-	60,450	2,930,023
-	40	-	-	-	-	40
247,775	2,748,635	117,455	16,399	-	40,865	2,573,875
34,320	337,160	11,597	1,465	-	4,930	319,150
323	2,049	15	-	-	-	2,033
-	-	-	-	-	-	-
23	766	4	-	-	-	762
1,215	19,639	641	-	-	-	18,996
-	-	-	-	-	-	-
19,367	305,030	2,099	7,553	-	-	-
31,203	177,249	215	-	-	-	-
-	-	-	-	-	-	-
51,690	480,494	14,991	6,705	-	14,334	-
-	-	-	-	-	-	-
-	-	-	-	-	-	-
88,631	966,689	34	998	-	-	-
91,168	801,094	96	5,923	-	-	-
255	6,673	-	-	-	-	-
150	2,105	-	-	-	-	-
1,098	6,055	71	-	-	-	-
-	-	-	-	-	-	-
-	415	21	-	-	-	394
8	1,818	56	-	-	-	1,762
-	-	-	-	-	-	-
-	-	-	-	-	-	-
-	7,175	353	-	-	-	6,821

表 3-2 土地增值稅稅源 (續2完)

二、按移轉原因別分 (續1完)

單位：筆；公頃；新臺幣千元

原因別 Transfer Reason	筆數 Plots	面積 Area	移轉現值 總額 Present Value of Transfer	按物價指數調整 後原地價總額 Original Declared Value After Adjustment	改良土地 費用 Land Improvement Cost	土地漲價 總數額 Gross Amount of Land Value Increment
抵繳稅款 Deduction for Tax Collections	1	0	216	216	-	-
水源減徵 20% 20% Reduction for Water Source	-	-	-	-	-	-
水源減徵 30% 30% Reduction for Water Source	-	-	-	-	-	-
水源減徵 50% 50% Reduction for Water Source	-	-	-	-	-	-
水源免稅 Tax-Exempt for Water Source	-	-	-	-	-	-
信託取得 Trust Acquisition	-	-	-	-	-	-
判決移轉 Transfer by Adjudication	288	6	205,713	205,199	-	13,475
判決分割 Partition by Adjudication	108	-	12,447	7,113	-	5,363
私校受贈 Donation for Private School	-	-	-	-	-	-
徵收全免 Tax-free from Acquisition	-	-	-	-	-	-
協議價購 Purchase with the Agreed Price	436	2	35,223	14,437	-	21,053
農地合併 Farmland Amalgamation	-	-	-	-	-	-
都市公保 Urban Land Reserved for Public Facilities	4,299	11	2,804,783	1,043,440	-	1,778,446
非都公設 Non-Urban Land Reserved for Public Facilities	198	2	56,866	19,115	-	38,001
信託移轉 Trust Transfer	-	-	-	-	-	-
金融合併 Financial Merger	-	-	-	-	-	-
贖財不課 No Leving Tax for Surplus Property	152	2	203,017	71,423	-	132,304
都市更新 Urban Renewal	-	-	-	-	-	-
都更減徵 Urban Renewal Reduction	-	-	-	-	-	-
一般贖財 General Surplus Property	-	-	-	-	-	-
信託歸屬 Trust Devolved	5	0	2,560	50	-	2,510
都更記存 Reserved Urban Renewal	-	-	-	-	-	-
視為農地 Deemed as Agricultural Land	429	13	763,757	250,365	-	517,778
原有不課 Original Non-taxable	22	0	11,084	5,673	-	5,582
水利不課 Water Conservancy Non-taxable	2	0	4,052	283	-	3,770
其他 Others	-	-	-	-	-	-

資料來源：根據本局土地稅科報表20903-02-04-2編製，104年度以前表號為2613-02-04-2。

說明：其他減徵包括徵收減徵。

Table 3-2 Sources of Land Value Increment Tax (Cont.2 End)

B. By Transfer Reason (Cont.1 End)

Unit : Plot ; Hectare ; NT\$1,000

長期持有 減徵 Reduction for Land Held in Longterm	查定稅額 Assessment Tax	減徵或抵繳 Reduction or Pay Off				應納稅額 Tax Payable
		增繳地價稅 Supplemental Payment of Land Value Tax	重劃減徵 Reduction for Consolidation	都更減徵 Urban Renewal Reduction	其他減徵 Other Reduction	
-	-	-	-	-	-	-
-	-	-	-	-	-	-
-	-	-	-	-	-	-
-	-	-	-	-	-	-
-	-	-	-	-	-	-
-	-	-	-	-	-	-
418	3,947	100	-	-	-	3,847
160	1,586	39	-	-	-	1,547
-	-	-	-	-	-	-
-	-	-	-	-	-	-
792	5,920	-	-	-	-	-
-	-	-	-	-	-	-
99,614	529,597	2,083	-	-	-	-
2,332	11,283	-	-	-	-	-
-	-	-	-	-	-	-
-	-	-	-	-	-	-
4,406	38,315	1,024	19	-	321	-
-	-	-	-	-	-	-
-	-	-	-	-	-	-
-	-	-	-	-	-	-
144	845	41	7	-	-	797
-	-	-	-	-	-	-
24,157	147,542	-	-	-	-	-
224	1,593	50	-	-	-	-
201	1,225	-	-	-	-	-
-	-	-	-	-	-	-

表 3-3 房屋稅稅源

單位：件、平方公尺、新臺幣千元

期底及使用別 End of June & Usage		合計 Grand Total		
		件數 No. of Cases	面積 Area	現值 Value
民國103年6月底	2014	216,309	53,352,380	116,681,174
民國104年6月底	2015	229,347	57,484,305	130,462,235
民國105年6月底	2016	231,289	59,372,801	140,610,937
民國106年6月底	2017	237,553	61,568,678	165,522,998
民國107年6月底	2018	242,660	63,125,805	175,451,702
民國108年6月底	2019	248,229	64,396,809	186,052,735
民國109年6月底	2020	253,583	65,785,385	188,283,213
民國110年6月底	2021	259,132	67,867,546	201,900,437
民國111年6月底	2022	264,596	69,482,063	210,071,555
民國112年6月底	2023	270,443	70,856,880	218,631,574
應稅房屋 Taxable House		217,827	51,814,703	162,675,571
住家用 Residential Purposes		195,318	33,487,951	104,072,971
自住或公益出租用 Residential Purposes by Owner or Leased for Public Welfare Purposes		184,139	31,036,781	96,009,016
非自住用 Residential Purposes Not by Owner		11,179	2,451,170	8,063,955
非住家用 Non-Residential Purposes		22,509	18,326,752	58,602,601
營業用 Business		13,705	13,929,101	41,479,308
私人醫院、診所或自由職業事務所用 Private Hospital, Clinic, or Professional Office		317	148,195	510,244
非住家非營業用 Non-Residential & Non-Business		8,487	4,249,455	16,613,049
免稅房屋 Exempt House		52,616	19,042,178	55,956,002

資料來源：根據本局房屋稅科報表20903-02-07-2編製，104年度以前表號為2613-02-07-2。

說明：因尾數四捨五入關係，統計表細項合計與總數略有差異。

Table 3-3 Sources of House Tax

Unit : Case; Square of Meter; NT\$1,000

公有 Public			私有 Private		
件數 No. of Cases	面積 Area	現值 Value	件數 No. of Cases	面積 Area	現值 Value
1,387	1,214,861	2,259,129	214,922	52,137,519	114,422,045
1,388	1,215,233	2,232,116	227,959	56,269,072	128,230,119
1,380	1,270,149	2,422,825	229,909	58,102,653	138,188,112
1,395	1,337,773	3,052,907	236,158	60,230,905	162,470,091
1,391	1,341,334	3,026,950	241,269	61,784,471	172,424,752
1,394	1,357,513	3,056,776	246,835	63,039,296	182,995,960
1,406	1,363,092	3,044,966	252,177	64,422,293	185,238,247
1,402	1,348,669	2,995,500	257,730	66,518,877	198,904,937
1,414	1,354,764	2,975,665	263,182	68,127,299	207,095,890
1,797	1,819,579	4,708,352	268,646	69,037,301	213,923,221
195	255,254	982,062	217,632	51,559,449	161,693,509
86	17,704	33,132	195,232	33,470,246	104,039,839
2	260	264	184,137	31,036,521	96,008,752
84	17,444	32,868	11,095	2,433,726	8,031,086
109	237,550	948,930	22,400	18,089,202	57,653,671
84	149,010	755,619	13,621	13,780,092	40,723,689
1	144	269	316	148,052	509,975
24	88,397	193,042	8,463	4,161,059	16,420,007
1,602	1,564,325	3,726,290	51,014	17,477,852	52,229,712

表 3-3 房屋稅稅源 (續1)

單位：件、平方公尺、新臺幣千元

房屋構造及使用別 House Structure & Usage	合計 Total		
	件數 No. of Cases	面積 Area	現值 Value
	鋼骨混凝土造 Ferroconcrete	26	72,877
應稅房屋 Taxable House	26	72,871	202,075
住家用 Residential Purposes	18	38,112	100,735
自住或公益出租用 Residential Purposes by Owner or Leased for Public Welfare Purposes	17	3,075	6,914
非自住用 Residential Purposes Not by Owner	1	35,037	93,821
非住家用 Non-Residential Purposes	8	34,759	101,340
營業用 Business	5	28,941	84,115
私人醫院、診所或自由職業事務所用 Private Hospital, Clinic, or Professional Office	-	-	-
非住家非營業用 Non-Residential & Non-Business	3	5,818	17,225
免稅房屋 Exempt House	-	6	19
鋼骨造 Steel-Backbone	5,312	5,022,804	17,946,975
應稅房屋 Taxable House	4,929	4,386,651	15,619,533
住家用 Residential Purposes	1,604	497,582	1,373,306
自住或公益出租用 Residential Purposes by Owner or Leased for Public Welfare Purposes	1,311	351,554	872,468
非自住用 Residential Purposes Not by Owner	293	146,028	500,838
非住家用 Non-Residential Purposes	3,325	3,889,069	14,246,227
營業用 Business	2,432	3,182,639	11,490,144
私人醫院、診所或自由職業事務所用 Private Hospital, Clinic, or Professional Office	22	7,788	29,135
非住家非營業用 Non-Residential & Non-Business	871	698,642	2,726,948
免稅房屋 Exempt House	383	636,153	2,327,442
鋼骨鋼筋混凝土造 Steel Bar & Ferroconcrete	900	1,968,212	10,084,270
應稅房屋 Taxable House	849	1,616,411	8,491,844
住家用 Residential Purposes	506	136,989	1,162,473
自住或公益出租用 Residential Purposes by Owner or Leased for Public Welfare Purposes	406	98,606	822,817
非自住用 Residential Purposes Not by Owner	100	38,382	339,656
非住家用 Non-Residential Purposes	343	1,479,422	7,329,372
營業用 Business	261	1,240,693	5,809,535
私人醫院、診所或自由職業事務所用 Private Hospital, Clinic, or Professional Office	3	1,071	8,416
非住家非營業用 Non-Residential & Non-Business	79	237,659	1,511,421
免稅房屋 Exempt House	51	351,802	1,592,425

資料來源：根據本局房屋稅科報表20903-02-07-2編製，104年度以前表號為2613-02-07-2。

說明：因尾數四捨五入關係，統計表細項合計與總數略有差異。

Table 3-3 Sources of House Tax (Cont.1)

Unit : Case; Square of Meter; NT\$1,000

公有 Public			私有 Private		
件數 No. of Cases	面積 Area	現值 Value	件數 No. of Cases	面積 Area	現值 Value
-	-	-	26	72,877	202,094
-	-	-	26	72,871	202,075
-	-	-	18	38,112	100,735
-	-	-	17	3,075	6,914
-	-	-	1	35,037	93,821
-	-	-	8	34,759	101,340
-	-	-	5	28,941	84,115
-	-	-	-	-	-
-	-	-	3	5,818	17,225
-	-	-	-	6	19
25	12,443	62,322	5,287	5,010,361	17,884,653
5	2,562	11,227	4,924	4,384,089	15,608,305
-	385	1,014	1,604	497,196	1,372,291
-	-	-	1,311	351,554	872,468
-	385	1,014	293	145,643	499,824
5	2,177	10,213	3,320	3,886,892	14,236,014
2	887	2,542	2,430	3,181,752	11,487,602
-	-	-	22	7,788	29,135
3	1,290	7,671	868	697,353	2,719,277
20	9,881	51,095	363	626,272	2,276,347
4	9,017	57,776	896	1,959,195	10,026,494
1	-	-	848	1,616,411	8,491,844
-	-	-	506	136,989	1,162,473
-	-	-	406	98,606	822,817
-	-	-	100	38,382	339,656
1	-	-	342	1,479,422	7,329,372
1	-	-	260	1,240,693	5,809,535
-	-	-	3	1,071	8,416
-	-	-	79	237,659	1,511,421
3	9,017	57,776	48	342,785	1,534,649

表 3-3 房屋稅稅源 (續2)

單位：件、平方公尺、新臺幣千元

房屋構造及使用別 House Structure & Usage	合計 Total		
	件數 No. of Cases	面積 Area	現值 Value
	鋼筋混凝土造 Steel Bar Concrete	176,345	47,350,970
應稅房屋 Taxable House	167,884	34,444,625	125,417,961
住家用 Residential Purposes	155,741	24,999,013	93,329,177
自住或公益出租用 Residential Purposes by Owner or Leased for Public Welfare Purposes	146,976	23,230,927	86,670,205
非自住用 Residential Purposes Not by Owner	8,765	1,768,086	6,658,972
非住家用 Non-Residential Purposes	12,143	9,445,612	32,088,784
營業用 Business	5,997	6,764,816	20,192,400
私人醫院、診所或自由職業事務所用 Private Hospital, Clinic, or Professional Office	257	122,487	460,073
非住家非營業用 Non-Residential & Non-Business	5,889	2,558,309	11,436,311
免稅房屋 Exempt House	8,461	12,906,345	49,867,520
加強磚造 Strengthened Brick	52,778	10,061,983	9,751,128
應稅房屋 Taxable House	38,299	8,138,734	8,274,563
住家用 Residential Purposes	35,685	7,252,421	7,498,720
自住或公益出租用 Residential Purposes by Owner or Leased for Public Welfare Purposes	33,946	6,902,173	7,155,736
非自住用 Residential Purposes Not by Owner	1,739	350,248	342,984
非住家用 Non-Residential Purposes	2,614	886,312	775,843
營業用 Business	2,137	678,235	598,997
私人醫院、診所或自由職業事務所用 Private Hospital, Clinic, or Professional Office	28	15,462	11,125
非住家非營業用 Non-Residential & Non-Business	449	192,615	165,721
免稅房屋 Exempt House	14,479	1,923,249	1,476,566
預鑄混凝土造 Prefabricated Concrete	5	924	2,208
應稅房屋 Taxable House	4	899	2,131
住家用 Residential Purposes	-	-	-
自住或公益出租用 Residential Purposes by Owner or Leased for Public Welfare Purposes	-	-	-
非自住用 Residential Purposes Not by Owner	-	-	-
非住家用 Non-Residential Purposes	4	899	2,131
營業用 Business	4	819	1,948
私人醫院、診所或自由職業事務所用 Private Hospital, Clinic, or Professional Office	-	-	-
非住家非營業用 Non-Residential & Non-Business	-	80	183
免稅房屋 Exempt House	1	25	77

資料來源：根據本局房屋稅科報表20903-02-07-2編製，104年度以前表號為2613-02-07-2。

說明：因尾數四捨五入關係，統計表細項合計與總數略有差異。

Table 3-3 Sources of House Tax (Cont.2)

Unit : Case; Square of Meter; NT\$1,000

公有 Public			私有 Private		
件數 No. of Cases	面積 Area	現值 Value	件數 No. of Cases	面積 Area	現值 Value
682	1,599,190	4,459,501	175,663	45,751,779	170,825,980
113	238,904	960,345	167,771	34,205,722	124,457,616
69	14,773	29,783	155,672	24,984,240	93,299,394
-	-	-	146,976	23,230,927	86,670,205
69	14,773	29,783	8,696	1,753,313	6,629,189
44	224,130	930,562	12,099	9,221,482	31,158,222
33	140,635	748,842	5,964	6,624,181	19,443,559
1	144	269	256	122,343	459,804
10	83,352	181,451	5,879	2,474,958	11,254,860
569	1,360,287	3,499,156	7,892	11,546,058	46,368,364
394	113,666	96,742	52,384	9,948,317	9,654,386
60	7,946	6,913	38,239	8,130,788	8,267,650
15	1,767	1,307	35,670	7,250,655	7,497,412
2	260	264	33,944	6,901,913	7,155,472
13	1,507	1,043	1,726	348,742	341,940
45	6,179	5,606	2,569	880,133	770,237
35	2,502	1,789	2,102	675,733	597,208
-	-	-	28	15,462	11,125
10	3,677	3,816	439	188,937	161,905
334	105,720	89,830	14,145	1,817,529	1,386,736
-	-	-	5	924	2,208
-	-	-	4	899	2,131
-	-	-	-	-	-
-	-	-	-	-	-
-	-	-	-	-	-
-	-	-	4	899	2,131
-	-	-	4	819	1,948
-	-	-	-	-	-
-	-	-	-	80	183
-	-	-	1	25	77

表 3-3 房屋稅稅源 (續3)

單位：件、平方公尺、新臺幣千元

房屋構造及使用別 House Structure & Usage	合計 Total		
	件數 No. of Cases	面積 Area	現值 Value
	礎砧石造 Lo-Ko Stone	-	-
應稅房屋 Taxable House	-	-	-
住家用 Residential Purposes	-	-	-
自住或公益出租用 Residential Purposes by Owner or Leased for Public Welfare Purposes	-	-	-
非自住用 Residential Purposes Not by Owner	-	-	-
非住家用 Non-Residential Purposes	-	-	-
營業用 Business	-	-	-
私人醫院、診所或自由職業事務所用 Private Hospital, Clinic, or Professional Office	-	-	-
非住家非營業用 Non-Residential & Non-Business	-	-	-
免稅房屋 Exempt House	-	-	-
鋼鐵造(未達200平方公尺) Metal(below 200m²)	3,858	1,257,570	899,284
應稅房屋 Taxable House	2,408	990,327	767,109
住家用 Residential Purposes	791	229,490	189,811
自住或公益出租用 Residential Purposes by Owner or Leased for Public Welfare Purposes	681	192,640	158,268
非自住用 Residential Purposes Not by Owner	110	36,850	31,543
非住家用 Non-Residential Purposes	1,617	760,837	577,298
營業用 Business	1,132	584,390	477,392
私人醫院、診所或自由職業事務所用 Private Hospital, Clinic, or Professional Office	2	134	112
非住家非營業用 Non-Residential & Non-Business	483	176,312	99,794
免稅房屋 Exempt House	1,450	267,243	132,175
鋼鐵造(200平方公尺以上) Metal(above 200m²)	2,297	2,015,573	3,918,435
應稅房屋 Taxable House	2,182	1,906,424	3,734,113
住家用 Residential Purposes	403	198,447	310,830
自住或公益出租用 Residential Purposes by Owner or Leased for Public Welfare Purposes	330	145,462	232,296
非自住用 Residential Purposes Not by Owner	73	52,985	78,533
非住家用 Non-Residential Purposes	1,779	1,707,977	3,423,283
營業用 Business	1,213	1,371,225	2,790,061
私人醫院、診所或自由職業事務所用 Private Hospital, Clinic, or Professional Office	1	725	1,121
非住家非營業用 Non-Residential & Non-Business	565	336,028	632,101
免稅房屋 Exempt House	115	109,149	184,322

資料來源：根據本局房屋稅科報表20903-02-07-2編製，104年度以前表號為2613-02-07-2。

說明：因尾數四捨五入關係，統計表細項合計與總數略有差異。

Table 3-3 Sources of House Tax (Cont.3)

Unit : Case; Square of Meter; NT\$1,000

公有 Public			私有 Private		
件數 No. of Cases	面積 Area	現值 Value	件數 No. of Cases	面積 Area	現值 Value
-	-	-	-	-	-
-	-	-	-	-	-
-	-	-	-	-	-
-	-	-	-	-	-
-	-	-	-	-	-
-	-	-	-	-	-
-	-	-	-	-	-
-	-	-	-	-	-
-	-	-	-	-	-
-	-	-	-	-	-
25	6,878	3,666	3,833	1,250,692	895,618
5	2,203	1,470	2,403	988,124	765,638
-	-	-	791	229,490	189,811
-	-	-	681	192,640	158,268
-	-	-	110	36,850	31,543
5	2,203	1,470	1,612	758,634	575,828
4	2,124	1,367	1,128	582,266	476,025
-	-	-	2	134	112
1	78	103	482	176,234	99,691
20	4,675	2,195	1,430	262,568	129,980
7	5,671	10,430	2,290	2,009,902	3,908,005
3	2,144	1,730	2,179	1,904,280	3,732,383
1	487	935	402	197,960	309,895
-	-	-	330	145,462	232,296
1	487	935	72	52,497	77,599
2	1,657	795	1,777	1,706,321	3,422,488
2	1,657	795	1,211	1,369,568	2,789,266
-	-	-	1	725	1,121
-	-	-	565	336,028	632,101
4	3,527	8,700	111	105,622	175,623

表 3-3 房屋稅稅源 (續4)

單位：件、平方公尺、新臺幣千元

房屋構造及使用別 House Structure & Usage	合計 Total		
	件數 No. of Cases	面積 Area	現值 Value
	雜木以外 Mixed Wood	261	52,626
應稅房屋 Taxable House	185	43,584	47,837
住家用 Residential Purposes	157	35,843	40,591
自住或公益出租用 Residential Purposes by Owner or Leased for Public Welfare Purposes	132	29,603	33,348
非自住用 Residential Purposes Not by Owner	25	6,240	7,243
非住家用 Non-Residential Purposes	28	7,741	7,246
營業用 Business	18	3,975	2,966
私人醫院、診所或自由職業事務所用 Private Hospital, Clinic, or Professional Office	-	-	-
非住家非營業用 Non-Residential & Non-Business	10	3,766	4,280
免稅房屋 Exempt House	76	9,042	5,324
雜木 Wood	820	130,658	42,491
應稅房屋 Taxable House	112	27,186	17,484
住家用 Residential Purposes	51	13,557	11,035
自住或公益出租用 Residential Purposes by Owner or Leased for Public Welfare Purposes	40	10,448	8,877
非自住用 Residential Purposes Not by Owner	11	3,110	2,158
非住家用 Non-Residential Purposes	61	13,629	6,449
營業用 Business	48	7,356	2,645
私人醫院、診所或自由職業事務所用 Private Hospital, Clinic, or Professional Office	-	-	-
非住家非營業用 Non-Residential & Non-Business	13	6,272	3,804
免稅房屋 Exempt House	708	103,472	25,007
卵石混凝土造 Concrete & Pebble	6	670	402
應稅房屋 Taxable House	-	-	-
住家用 Residential Purposes	-	-	-
自住或公益出租用 Residential Purposes by Owner or Leased for Public Welfare Purposes	-	-	-
非自住用 Residential Purposes Not by Owner	-	-	-
非住家用 Non-Residential Purposes	-	-	-
營業用 Business	-	-	-
私人醫院、診所或自由職業事務所用 Private Hospital, Clinic, or Professional Office	-	-	-
非住家非營業用 Non-Residential & Non-Business	-	-	-
免稅房屋 Exempt House	6	670	402

資料來源：根據本局房屋稅科報表20903-02-07-2編製，104年度以前表號為2613-02-07-2。

說明：因尾數四捨五入關係，統計表細項合計與總數略有差異。

Table 3-3 Sources of House Tax (Cont.4)

Unit : Case; Square of Meter; NT\$1,000

公有 Public			私有 Private		
件數 No. of Cases	面積 Area	現值 Value	件數 No. of Cases	面積 Area	現值 Value
-	-	-	261	52,626	53,161
-	-	-	185	43,584	47,837
-	-	-	157	35,843	40,591
-	-	-	132	29,603	33,348
-	-	-	25	6,240	7,243
-	-	-	28	7,741	7,246
-	-	-	18	3,975	2,966
-	-	-	-	-	-
-	-	-	10	3,766	4,280
-	-	-	76	9,042	5,324
223	32,648	7,775	597	98,010	34,715
5	900	190	107	26,286	17,293
-	-	-	51	13,557	11,035
-	-	-	40	10,448	8,877
-	-	-	11	3,110	2,158
5	900	190	56	12,729	6,259
5	900	190	43	6,456	2,455
-	-	-	-	-	-
-	-	-	13	6,272	3,804
218	31,748	7,585	490	71,724	17,422
-	-	-	6	670	402
-	-	-	-	-	-
-	-	-	-	-	-
-	-	-	-	-	-
-	-	-	-	-	-
-	-	-	-	-	-
-	-	-	-	-	-
-	-	-	-	-	-
-	-	-	-	-	-
-	-	-	6	670	402

表 3-3 房屋稅稅源 (續5)

單位：件、平方公尺、新臺幣千元

房屋構造及使用別 House Structure & Usage	合計 Total		
	件數 No. of Cases	面積 Area	現值 Value
	磚石造 Brick	13,487	1,318,487
應稅房屋 Taxable House	870	166,625	93,406
住家用 Residential Purposes	343	80,961	53,350
自住或公益出租用 Residential Purposes by Owner or Leased for Public Welfare Purposes	283	67,192	45,372
非自住用 Residential Purposes Not by Owner	60	13,769	7,978
非住家用 Non-Residential Purposes	527	85,664	40,056
營業用 Business	409	54,722	25,195
私人醫院、診所或自由職業事務所用 Private Hospital, Clinic, or Professional Office	3	450	259
非住家非營業用 Non-Residential & Non-Business	115	30,491	14,603
免稅房屋 Exempt House	12,617	1,151,862	271,538
土磚混合造 Earth & Brick	2,227	271,444	13,727
應稅房屋 Taxable House	16	3,464	1,203
住家用 Residential Purposes	4	1,410	742
自住或公益出租用 Residential Purposes by Owner or Leased for Public Welfare Purposes	3	1,113	580
非自住用 Residential Purposes Not by Owner	1	296	162
非住家用 Non-Residential Purposes	12	2,054	461
營業用 Business	7	937	213
私人醫院、診所或自由職業事務所用 Private Hospital, Clinic, or Professional Office	-	-	-
非住家非營業用 Non-Residential & Non-Business	5	1,117	248
免稅房屋 Exempt House	2,211	267,980	12,524
竹造 Bamboo	334	24,158	1,146
應稅房屋 Taxable House	4	5,813	477
住家用 Residential Purposes	1	190	269
自住或公益出租用 Residential Purposes by Owner or Leased for Public Welfare Purposes	1	190	269
非自住用 Residential Purposes Not by Owner	-	-	-
非住家用 Non-Residential Purposes	3	5,623	207
營業用 Business	3	5,623	207
私人醫院、診所或自由職業事務所用 Private Hospital, Clinic, or Professional Office	-	-	-
非住家非營業用 Non-Residential & Non-Business	-	-	-
免稅房屋 Exempt House	330	18,344	669

資料來源：根據本局房屋稅科報表20903-02-07-2編製，104年度以前表號為2613-02-07-2。

說明：因尾數四捨五入關係，統計表細項合計與總數略有差異。

Table 3-3 Sources of House Tax (Cont.5)

Unit : Case; Square of Meter; NT\$1,000

公有 Public			私有 Private		
件數 No. of Cases	面積 Area	現值 Value	件數 No. of Cases	面積 Area	現值 Value
395	35,135	9,893	13,092	1,283,352	355,051
3	596	186	867	166,029	93,220
1	292	93	342	80,670	53,257
-	-	-	283	67,192	45,372
1	292	93	59	13,478	7,885
2	305	94	525	85,359	39,963
2	305	94	407	54,417	25,101
-	-	-	3	450	259
-	-	-	115	30,491	14,603
392	34,539	9,707	12,225	1,117,322	261,831
12	1,721	117	2,215	269,723	13,610
-	-	-	16	3,464	1,203
-	-	-	4	1,410	742
-	-	-	3	1,113	580
-	-	-	1	296	162
-	-	-	12	2,054	461
-	-	-	7	937	213
-	-	-	-	-	-
-	-	-	5	1,117	248
12	1,721	117	2,199	266,259	12,408
6	874	39	328	23,284	1,107
-	-	-	4	5,813	477
-	-	-	1	190	269
-	-	-	1	190	269
-	-	-	-	-	-
-	-	-	3	5,623	207
-	-	-	3	5,623	207
-	-	-	-	-	-
-	-	-	-	-	-
6	874	39	324	17,470	630

表 3-3 房屋稅稅源 (續6)

單位：件、平方公尺、新臺幣千元

房屋構造及使用別 House Structure & Usage	合計 Total		
	件數 No. of Cases	面積 Area	現值 Value
	冷氣機 Air Conditioner	-	-
應稅房屋 Taxable House	-	-	-
住家用 Residential Purposes	-	-	-
自住或公益出租用 Residential Purposes by Owner or Leased for Public Welfare Purposes	-	-	-
非自住用 Residential Purposes Not by Owner	-	-	-
非住家用 Non-Residential Purposes	-	-	-
營業用 Business	-	-	-
私人醫院、診所或自由職業事務所用 Private Hospital, Clinic, or Professional Office	-	-	-
非住家非營業用 Non-Residential & Non-Business	-	-	-
免稅房屋 Exempt House	-	-	-
升降機 Elevator	2	-	37
應稅房屋 Taxable House	-	-	-
住家用 Residential Purposes	-	-	-
自住或公益出租用 Residential Purposes by Owner or Leased for Public Welfare Purposes	-	-	-
非自住用 Residential Purposes Not by Owner	-	-	-
非住家用 Non-Residential Purposes	-	-	-
營業用 Business	-	-	-
私人醫院、診所或自由職業事務所用 Private Hospital, Clinic, or Professional Office	-	-	-
非住家非營業用 Non-Residential & Non-Business	-	-	-
免稅房屋 Exempt House	2	-	37
純土造 Earth	11,781	1,307,926	59,496
應稅房屋 Taxable House	56	11,089	2,844
住家用 Residential Purposes	14	3,935	1,934
自住或公益出租用 Residential Purposes by Owner or Leased for Public Welfare Purposes	13	3,798	1,866
非自住用 Residential Purposes Not by Owner	1	137	68
非住家用 Non-Residential Purposes	42	7,153	910
營業用 Business	36	4,730	496
私人醫院、診所或自由職業事務所用 Private Hospital, Clinic, or Professional Office	1	78	4
非住家非營業用 Non-Residential & Non-Business	5	2,345	410
免稅房屋 Exempt House	11,725	1,296,837	56,652

資料來源：根據本局房屋稅科報表20903-02-07-2編製，104年度以前表號為2613-02-07-2。

說明：因尾數四捨五入關係，統計表細項合計與總數略有差異。

表 3-3 房屋稅稅源 (續7完)

單位：件、平方公尺、新臺幣千元

房屋構造及使用別 House Structure & Usage	合計 Total		
	件數 No. of Cases	面積 Area	現值 Value
	充氣屋 Balloon	-	-
應稅房屋 Taxable House	-	-	-
住家用 Residential Purposes	-	-	-
自住或公益出租用 Residential Purposes by Owner or Leased for Public Welfare Purposes	-	-	-
非自住用 Residential Purposes Not by Owner	-	-	-
非住家用 Non-Residential Purposes	-	-	-
營業用 Business	-	-	-
私人醫院、診所或自由職業事務所用 Private Hospital, Clinic, or Professional Office	-	-	-
非住家非營業用 Non-Residential & Non-Business	-	-	-
免稅房屋 Exempt House	-	-	-
油槽 Oil Trough	4	-	6,297
應稅房屋 Taxable House	3	-	2,993
住家用 Residential Purposes	-	-	-
自住或公益出租用 Residential Purposes by Owner or Leased for Public Welfare Purposes	-	-	-
非自住用 Residential Purposes Not by Owner	-	-	-
非住家用 Non-Residential Purposes	3	-	2,993
營業用 Business	3	-	2,993
私人醫院、診所或自由職業事務所用 Private Hospital, Clinic, or Professional Office	-	-	-
非住家非營業用 Non-Residential & Non-Business	-	-	-
免稅房屋 Exempt House	1	-	3,304
其他 Others	-	-	-
應稅房屋 Taxable House	-	-	-
住家用 Residential Purposes	-	-	-
自住或公益出租用 Residential Purposes by Owner or Leased for Public Welfare Purposes	-	-	-
非自住用 Residential Purposes Not by Owner	-	-	-
非住家用 Non-Residential Purposes	-	-	-
營業用 Business	-	-	-
私人醫院、診所或自由職業事務所用 Private Hospital, Clinic, or Professional Office	-	-	-
非住家非營業用 Non-Residential & Non-Business	-	-	-
免稅房屋 Exempt House	-	-	-

資料來源：根據本局房屋稅科報表20903-02-07-2編製，104年度以前表號為2613-02-07-2。

說明：因尾數四捨五入關係，統計表細項合計與總數略有差異。

表 3-4 使用牌照稅稅源及稽徵

一、稅源

單位：輛

會計年度別 Fiscal Year		合計		小客車		大客車	
		Total		Small Passenger Vehicles		Large Passenger Vehicles	
		應稅	免稅	應稅	免稅	應稅	免稅
		Taxable	Exempt	Taxable	Exempt	Taxable	Exempt
民國103年度	FY 2014	182,134	14,384	155,668	13,839	350	40
民國104年度	FY 2015	197,428	15,089	168,304	14,489	448	47
民國105年度	FY 2016	203,226	15,237	172,664	14,579	474	73
民國106年度	FY 2017	209,662	15,377	176,837	14,706	501	76
民國107年度	FY 2018	215,114	15,449	180,437	14,768	497	72
民國108年度	FY 2019	220,556	16,213	183,889	15,431	479	75
民國109年度	FY 2020	227,313	16,711	187,757	15,877	463	77
民國110年度	FY 2021	235,877	17,176	192,782	16,333	477	84
民國111年度	FY 2022	243,934	18,055	197,119	17,163	471	84
民國112年度	FY 2023	253,279	19,411	202,243	18,490	474	88

資料來源：根據本處公務統計報表20903-02-10-2編製。

說明：105年度以前統計資料未含完全以電能為動力之機動車輛。

Table 3-4 Sources and Levy of Vehicle License Tax

A. Sources of Vehicle License Tax

Unit : Vehicle

貨車 Trucks		農村拼裝車 Flat-bodied Trucks		曳引車 Tractors		機車 Motorcycles	
應稅 Taxable	免稅 Exempt	應稅 Taxable	免稅 Exempt	應稅 Taxable	免稅 Exempt	應稅 Taxable	免稅 Exempt
22,658	487	-	-	-	-	3,458	18
23,920	539	-	-	-	-	4,756	14
24,276	571	-	-	-	-	5,812	14
24,451	580	-	-	555	-	7,318	15
24,790	592	-	-	617	-	8,773	17
25,233	661	-	-	660	-	10,295	46
25,661	697	-	-	699	-	12,733	60
26,330	695	-	-	750	-	15,538	64
26,782	734	-	-	804	-	18,758	74
27,321	744	-	-	825	-	22,416	89

表 3-4 使用牌照稅稅源及稽徵 (續1完)

二、稽徵

單位：件；新臺幣千元

會計年度(月)別 Fiscal Year (Month)		合計 Total		小客車 Small Passenger Vehicles		大客車 Large Passenger Vehicles	
		件數 Cases	實徵淨額 Net Actual Collection	件數 Cases	實徵淨額 Net Actual Collection	件數 Cases	實徵淨額 Net Actual Collection
		民國103年度	FY 2014	203,020	1,624,043	170,910	1,502,752
民國104年度	FY 2015	212,785	1,705,992	178,873	1,579,429	849	4,656
民國105年度	FY 2016	218,523	1,756,609	183,383	1,627,142	876	4,845
民國106年度	FY 2017	223,847	1,800,940	186,713	1,667,082	854	5,131
民國107年度	FY 2018	231,891	1,841,941	192,677	1,703,367	947	5,422
民國108年度	FY 2019	237,275	1,878,159	195,501	1,732,373	881	5,132
民國109年度	FY 2020	246,849	1,919,016	200,826	1,766,174	1,834	5,428
民國110年度	FY 2021	251,370	1,966,102	202,676	1,806,665	898	5,279
民國111年度	FY 2022	260,257	2,018,832	207,585	1,850,592	937	5,334
民國112年度	FY 2023	280,463	2,070,863	221,983	1,893,729	963	5,217
1 月	Jan.	4,364	22,634	3,513	20,772	9	24
2 月	Feb.	4,759	23,822	3,670	21,616	15	27
3 月	Mar.	17,393	116,612	13,339	106,579	37	170
4 月	Apr.	130,444	1,040,710	105,255	958,353	175	1,072
5 月	May	75,027	609,665	60,380	562,848	213	1,256
6 月	June	19,520	158,679	17,105	152,346	26	113
7 月	July	6,248	28,625	4,727	26,067	35	147
8 月	Aug.	4,429	17,928	3,437	16,275	45	183
9 月	Sept.	3,062	8,290	2,388	7,434	11	53
10 月	Oct.	4,358	16,064	2,601	7,975	172	937
11 月	Nov.	7,469	21,926	3,048	9,211	109	670
12 月	Dec.	3,390	5,908	2,520	4,253	116	566

資料來源：根據本處公務統計報表20903-02-08-2編製，104年度以前表號為2613-02-08-2。

說明：1. 本表不包括免稅資料。

2. 因尾數四捨五入關係，統計表細項合計與總數略有差異。

Table 3-4 Sources and Levy of Vehicle License Tax (Cont.1 End)

B. Levy of Vehicle License Tax

Unit : Case ; NT\$1,000

貨車 Trucks		農村拼裝車 Flat-bodied Trucks		曳引車 Tractors		機車 Motorcycles	
件數 Cases	實徵淨額 Net Actual Collection	件數 Cases	實徵淨額 Net Actual Collection	件數 Cases	實徵淨額 Net Actual Collection	件數 Cases	實徵淨額 Net Actual Collection
26,619	98,705	-	-	1,010	11,184	3,760	7,093
27,299	101,467	-	-	1,016	11,667	4,748	8,774
27,723	104,474	-	-	809	9,324	5,732	10,823
28,195	106,127	-	-	823	9,509	7,262	13,091
28,769	108,381	-	-	797	9,490	8,701	15,282
29,722	111,820	-	-	971	11,239	10,200	17,594
30,449	114,766	-	-	1,048	12,344	12,692	20,305
31,300	117,906	-	-	1,104	12,801	15,392	23,451
32,040	122,070	-	-	1,107	13,212	18,588	27,624
33,606	121,972	-	-	1,558	17,038	22,353	32,906
440	1,032	-	-	13	146	389	660
493	1,197	-	-	19	165	562	817
1,927	6,380	-	-	38	453	2,052	3,029
14,127	59,085	-	-	432	5,923	10,455	16,277
9,402	34,297	-	-	317	3,542	4,715	7,723
1,073	3,649	-	-	39	378	1,277	2,193
635	1,517	-	-	19	50	832	845
404	910	-	-	26	149	517	411
266	373	-	-	43	171	354	259
910	3,612	-	-	327	3,351	348	190
3,604	9,567	-	-	223	2,185	485	293
325	353	-	-	62	526	367	209

表 3-5 契稅稅源

單位：件；新臺幣千元

會計年度別 Fiscal Year		總計 Grand Total				件數 Taxable
		件數 Cases		查定稅額 Assessment Tax		
		應稅 Taxable	免稅 Exempt	應稅 Taxable	免稅 Exempt	
民國103年度	FY 2014	11,617	-	433,088	-	10,420
民國104年度	FY 2015	13,311	8	520,297	2,299	11,735
民國105年度	FY 2016	11,340	1	467,820	41	9,975
民國106年度	FY 2017	10,825	-	488,456	-	9,592
民國107年度	FY 2018	11,542	1	637,221	7,975	10,344
民國108年度	FY 2019	12,096	1	674,083	296	10,859
民國109年度	FY 2020	13,896	9	728,142	299	12,567
民國110年度	FY 2021	14,794	-	798,542	-	13,452
民國111年度	FY 2022	13,432	9	643,158	304	11,986
民國112年度	FY 2023	11,983	2	666,976	11	10,292

資料來源：根據本局房屋稅科報表20903-02-11-2編製，104年度以前表號為2613-02-11-2。

說明：因尾數四捨五入關係，統計表細項合計與總數略有差異。

Table 3-5 Sources of Deed Tax

Unit : Case ; NT\$1,000

買賣契 Sale			典權契 Mortgage			
Cases	查定稅額 Assessment Tax		件數 Cases		查定稅額 Assessment Tax	
免稅 Exempt	應稅 Taxable	免稅 Exempt	應稅 Taxable	免稅 Exempt	應稅 Taxable	免稅 Exempt
-	408,921	-	-	-	-	-
-	491,359	-	-	-	-	-
1	447,535	41	-	-	-	-
-	463,310	-	-	-	-	-
-	615,586	-	-	-	-	-
-	651,155	-	-	-	-	-
6	695,490	109	-	-	-	-
-	773,036	-	-	-	-	-
8	614,655	106	-	-	-	-
-	619,202	-	-	-	-	-

表 3-5 契稅稅源 (續1完)

單位：件；新臺幣千元

會計年度別 Fiscal Year		交換契 Exchange				贈與契 Donation		
		件數 Cases		查定稅額 Assessment Tax		件數 Cases		查定稅額 Assessment Tax
		應稅 Taxable	免稅 Exempt	應稅 Taxable	免稅 Exempt	應稅 Taxable	免稅 Exempt	應稅 Taxable
民國103年度	FY 2014	91	-	4,854	-	1,106	-	19,313
民國104年度	FY 2015	32	-	1,379	-	1,541	1	27,540
民國105年度	FY 2016	40	-	450	-	1,325	-	19,835
民國106年度	FY 2017	27	-	210	-	1,191	-	24,856
民國107年度	FY 2018	19	-	168	-	1,175	-	21,435
民國108年度	FY 2019	10	-	44	-	1,225	1	22,881
民國109年度	FY 2020	102	-	6,923	-	1,219	2	25,691
民國110年度	FY 2021	4	-	21	-	1,337	-	25,485
民國111年度	FY 2022	9	-	64	-	1,436	1	28,439
民國112年度	FY 2023	46	-	15,283	-	1,638	2	32,427

資料來源：根據本局房屋稅科報表20903-02-11-2編製，104年度以前表號為2613-02-11-2。

說明：因尾數四捨五入關係，統計表細項合計與總數略有差異。

Table 3-5 Sources of Deed Tax (Cont.1 End)

Unit : Case ; NT\$1,000

Assessment Tax	分割契 Division				占有契 Staking			
	件數 Cases		查定稅額 Assessment Tax		件數 Cases		查定稅額 Assessment Tax	
免稅 Exempt	應稅 Taxable	免稅 Exempt	應稅 Taxable	免稅 Exempt	應稅 Taxable	免稅 Exempt	應稅 Taxable	免稅 Exempt
-	-	-	-	-	-	-	-	-
21	2	7	7	2,278	1	-	12	-
-	-	-	-	-	-	-	-	-
-	15	-	80	-	-	-	-	-
-	4	1	32	7,975	-	-	-	-
296	2	-	4	-	-	-	-	-
132	8	1	38	57	-	-	-	-
-	-	-	-	-	1	-	0	-
198	1	-	0	-	-	-	-	-
11	7	-	64	-	-	-	-	-

表 3-6 印花稅稅源

單位：新臺幣千元

會計年度別 Fiscal Year	合計 Total	出售印花稅票 Taxes Stamps	彙總自繳稅額		
			金融業 Finance	保險業 Insurance	教育業 Education
民國103年度 FY 2014	257,006	26,849	25,276	4,519	1,080
民國104年度 FY 2015	313,311	33,466	28,645	4,486	1,088
民國105年度 FY 2016	312,157	19,643	26,217	4,525	1,160
民國106年度 FY 2017	305,289	15,400	26,163	4,995	1,179
民國107年度 FY 2018	353,677	15,319	26,726	4,535	1,269
民國108年度 FY 2019	336,672	12,673	28,665	4,587	1,351
民國109年度 FY 2020	378,763	13,742	27,547	4,573	1,451
民國110年度 FY 2021	444,856	18,228	28,749	2,192	1,310
民國111年度 FY 2022	489,398	51,485	35,694	2,025	1,522
民國112年度 FY 2023	513,348	13,708	45,083	3,208	1,724

資料來源：根據本局消費稅科報表20903-02-12-2編製，104年度以前表號為2613-02-12-2。

說明：因尾數四捨五入關係，統計表細項合計與總數略有差異。

Table 3-6 Sources of Stamp Tax

Unit : NT\$1,000

Paid by Filing a Collective Tax Return					
醫療業	傳播業	營建業	公用事業	服務業	其他
Medical Industry	Broadcasting	Construction	Utilities	Service Industry	Others
3,950	4	31,295	-	254	17,971
5,268	4	35,479	-	273	21,808
5,476	2	44,296	-	281	26,235
6,279	-	48,104	-	292	26,100
6,446	-	55,347	-	310	37,243
8,484	-	48,114	-	316	32,089
10,220	-	51,741	-	1,723	35,710
16,150	-	63,142	-	362	46,796
21,313	-	68,605	-	494	56,624
24,035	-	84,381	-	596	47,745

表 3-6 印花稅稅源(續1完)

單位：新臺幣千元

會計年度別 Fiscal Year	大額繳納				
	遺產分割 協議書 Partition of Estate Agreements	不動產買賣 Real Estate Transactions	不動產交換 Real Estate Exchanges	不動產贈與 Real Estate Gifts	不動產 分割合併 Partition/Merger of Real Estate
民國103年度 FY 2014	3,810	31,606	887	5,967	2,892
民國104年度 FY 2015	4,936	34,555	61	7,504	1,764
民國105年度 FY 2016	6,897	29,506	64	7,966	2,626
民國106年度 FY 2017	7,129	40,795	146	10,267	1,949
民國107年度 FY 2018	8,527	51,878	277	8,590	2,551
民國108年度 FY 2019	9,684	53,637	70	11,469	2,847
民國109年度 FY 2020	9,501	68,099	62	11,075	2,430
民國110年度 FY 2021	9,872	74,186	112	12,159	2,039
民國111年度 FY 2022	10,750	57,550	97	11,698	1,727
民國112年度 FY 2023	10,396	53,661	92	11,382	2,833

資料來源：根據本局消費稅科報表20903-02-12-2編製，104年度以前表號為2613-02-12-2。

說明：因尾數四捨五入關係，統計表細項合計與總數略有差異。

Table 3-6 Sources of Stamp Tax(Cont.1 End)

Unit : NT\$1,000

Large Sum by Filing a Collective Tax Return					
承攬契據 Contracting Agreements	銀錢收據 Receipts for Monetary Payments	押標金收據 Tender Bond for Monetary Payments	不動產信託 Real Estate Trust	買賣動產 Sale and Purchase of Movable Property	其他 Others
96,197	1,838	-	22	2,425	164
126,719	702	-	21	6,036	497
125,951	4,641	-	9	5,302	1,361
107,738	2,332	-	36	5,474	912
119,576	5,596	9	4	8,977	497
114,864	2,070	-	45	5,009	697
131,648	2,851	5	28	5,566	791
159,325	3,987	-	58	4,523	1,666
157,450	4,671	-	98	4,483	3,112
202,397	4,143	1	4	5,492	2,468

表 3-7 娛樂稅稅源

單位：家(件)；新臺幣千元

年底 End of Year		總計		電影		歌廳		撞球場		保齡
		Grand Total		The Cinemas		Music Halls		Billards Halls		Bowling
		家數 No. of Amusement Place	實徵稅額 Actual Collection	家數 No. of Amusement Place	實徵稅額 Actual Collection	家數 No. of Amusement Place	實徵稅額 Actual Collection	家數 No. of Amusement Place	實徵稅額 Actual Collection	家數 No. of Amusement Place
民國103年底	End of 2014	313	91,447	1	7	-	-	-	-	-
民國104年底	End of 2015	338	92,438	1	7	-	-	-	-	-
民國105年底	End of 2016	328	85,488	1	7	-	-	-	-	-
民國106年底	End of 2017	419	90,682	1	8	-	-	-	1	-
民國107年底	End of 2018	529	100,185	-	1	-	-	-	-	-
民國108年底	End of 2019	565	102,142	-	-	-	-	-	-	-
民國109年底	End of 2020	546	108,753	-	-	-	-	-	-	-
民國110年底	End of 2021	375	91,559	-	-	-	-	-	-	-
民國111年底	End of 2022	461	122,168	-	-	-	-	-	-	-
民國112年底	End of 2023	501	123,744	1	318	-	-	-	-	-

資料來源：根據本局消費稅科報表20903-02-13-2編製，104年度以前表號為2613-02-13-2。

說明：因尾數四捨五入關係，統計表細項合計與總數略有差異。

Table 3-7 Sources of Amusement Tax

Unit : Unit(Case) : NT\$1,000

球館		高爾夫球場		舞廳舞場		電子遊戲機		有節目餐飲業		視聽視唱業	
Alleys		Golf Course		Dance Halls		Arcade		Entertainment Restaurants		KTV、MTV	
實徵稅額	家數	實徵稅額	家數	實徵稅額	家數	實徵稅額	家數	實徵稅額	家數	實徵稅額	
Actual Collection	No. of Amusement Place	Actual Collection	No. of Amusement Place	Actual Collection	No. of Amusement Place	Actual Collection	No. of Amusement Place	Actual Collection	No. of Amusement Place	Actual Collection	
-	12	51,901	-	5	11	1,855	3	9	119	2,481	
-	13	54,432	-	8	12	1,760	2	8	117	2,848	
-	13	51,052	-	-	12	1,655	1	6	112	2,533	
-	13	54,698	-	4	11	1,120	1	4	105	2,589	
-	13	56,391	-	-	12	1,069	1	4	111	2,499	
-	13	52,218	-	-	14	1,029	2	9	114	2,408	
-	13	62,945	-	-	16	1,172	3	12	108	2,435	
-	13	59,975	-	-	19	651	1	7	30	1,313	
-	11	71,662	1	34	9	885	1	4	75	2,048	
-	11	71,161	1	38	9	822	1	4	83	2,225	

表 3-7 娛樂稅稅源(續1完)

單位：家(件)；新臺幣千元

年底 End of Year		合計 Total		其他						
				資訊休閒業(網咖) Internet Cafe		電動搖搖馬 Kiddie Ride		具娛樂性之選物販賣機 Claw Machines		機動遊 Amusement
		家數 No. of Amusement Place	實徵稅額 Actual Collection	家數 No. of Amusement Place	實徵稅額 Actual Collection	家數 No. of Amusement Place	實徵稅額 Actual Collection	家數 No. of Amusement Place	實徵稅額 Actual Collection	家數 No. of Amusement Place
民國103年底	End of 2014	161	35,059	19	2,247	63	510	66	1,320	3
民國104年底	End of 2015	188	31,975	14	2,153	76	587	80	1,652	3
民國105年底	End of 2016	185	30,131	11	1,558	76	623	82	1,905	3
民國106年底	End of 2017	281	31,960	12	1,816	79	582	149	3,479	4
民國107年底	End of 2018	383	40,103	10	1,657	79	520	256	11,419	4
民國108年底	End of 2019	407	46,218	10	1,384	72	500	288	15,079	4
民國109年底	End of 2020	395	42,107	13	1,187	71	488	280	15,862	4
民國110年底	End of 2021	307	28,872	7	642	52	281	229	12,214	4
民國111年底	End of 2022	355	45,715	6	643	50	319	261	16,413	5
民國112年底	End of 2023	386	48,171	6	734	50	322	287	17,089	5

資料來源：根據本局消費稅科報表20903-02-13-2編製，104年度以前表號為2613-02-13-2。

說明：因尾數四捨五入關係，統計表細項合計與總數略有差異。

Table 3-7 Sources of Amusement Tax (Cont.1 End)

Unit : Unit(Case) ; NT\$1,000

Others							臨時公演		違章補徵	
藝樂園	機動遊艇、動力飛行		實境體感娛樂設施		其他					
Park	Mobile Yacht, Powered Aircraft		Virtual Reality Facility		Others		Temp. Public Shows		Fines of Tax Misconduct and Violation	
實徵稅額	家數	實徵稅額	家數	實徵稅額	家數	實徵稅額	件數	實徵稅額	件數	實徵稅額
Actual Collection	No. of Amusement Place	Actual Collection	No. of Amusement Place	Actual Collection	No. of Amusement Place	Actual Collection	No. of Cases	Actual Collection	No. of Cases	Actual Collection
30,270	-	-	-	-	10	712	6	130	-	-
26,976	-	-	-	-	15	607	5	1,400	-	-
25,485	-	-	-	-	13	561	4	103	-	-
25,308	-	-	-	-	37	776	7	296	-	-
25,116	1	15	-	-	33	1,376	9	117	-	-
27,908	1	78	-	-	32	1,269	15	260	-	0
23,561	1	87	-	-	26	924	11	82	-	-
15,197	-	46	-	-	15	493	5	737	-	3
27,791	1	68	-	-	32	481	9	1,821	-	-0
29,235	1	139	-	-	37	652	9	945	-	60

表 3-8 各項稅捐劃解百分率一覽表
Table 3-8 The Distribution Rate of Current Taxes

單位：%		Unit：%			
稅目 Item of Tax	國庫 National Treasury	中央統籌 分配專戶 Distribution Tax of Central Gov't	縣庫 County Treasury	縣統籌分配 專戶 Account Distributed by County	鄉鎮庫 Township Treasuries
地價稅 Land Value Tax			50	20	30
田賦 Farming Land Tax					100
土地增值稅 Land Value Increment Tax		20	80		
房屋稅 House Tax			40	20	40
使用牌照稅 Vehicle License Tax			100		
契稅 Deed Tax				20	80
印花稅 Stamp Tax			100		
娛樂稅 Amusement Tax					100
罰鍰收入 Punitive Fine Revenue			100		

資料來源：根據財政收支劃分法資料編製。
說明：田賦自76年第2期起停徵。

表 3-9 各項稅捐現行稅率表
Table 3-9 Current Tax Rates for Taxation

一、地價稅 Land Value Tax

課 稅 類 別 及 計 算 公 式

(一)一般用地累進稅率

第 1 級：應徵稅額＝課稅地價(未超過累進起點地價者)×稅率(10%)

第 2 級：應徵稅額＝課稅地價(超過累進起點地價未達五倍者)×稅率(15%)－累進差額(累進起點地價×0.005)

第 3 級：應徵稅額＝課稅地價(超過累進起點地價五倍至十倍者)×稅率(25%)－累進差額(累進起點地價×0.065)

第 4 級：應徵稅額＝課稅地價(超過累進起點地價十倍至十五倍者)×稅率(35%)－累進差額(累進起點地價×0.175)

第 5 級：應徵稅額＝課稅地價(超過累進起點地價十五倍至二十倍者)×稅率(45%)－累進差額(累進起點地價×0.335)

第 6 級：應徵稅額＝課稅地價(超過累進起點地價二十倍以上者)×稅率(55%)－累進差額(累進起點地價×0.545)

(二)特別稅率

- 1.自用住宅用地：2‰
- 2.勞工宿舍用地：2‰
- 3.國民住宅用地：2‰
- 4.公共設施保留地：6‰
- 5.公有土地：10‰
- 6.事業直接使用之土地，按10‰計徵地價稅，包含：
 - (1)工業用地、礦業用地
 - (2)私立公園、動物園、體育場所用地
 - (3)寺廟、教堂用地、政府指定之名勝古蹟用地
 - (4)經主管機關核准設置之加油站及依都市計畫法規定設置之供公眾使用之停車場用地
 - (5)其他經行政院核定之土地

表 3-9 各項稅捐現行稅率表 (續1)

Table 3-9 Current Tax Rates for Taxation (Cont.1)

二、土地增值稅 Land Value Increment Tax

課 稅 類 別 及 計 算 公 式

(一)一般用地累進稅率

第 1 級：應徵稅額=土地漲價總數額【超過原規定地價或前次移轉時申報現值(按臺灣地區消費者物價總指數調整後)未達百分之一百者】×稅率(20%)

第 2 級：應徵稅額=土地漲價總數額【超過原規定地價或前次移轉時申報現值(按臺灣地區消費者物價總指數調整後)在百分之一百以上未達百分之二百者】×【稅率(30%)－[(30%－20%)×減徵率]】－累進差額(按臺灣地區消費者物價總指數調整後之原規定地價或前次移轉現值×A)

註：持有土地年限未超過20年者，無減徵，A為0.10

持有土地年限超過20年以上者，減徵率為20%，A為0.08

持有土地年限超過30年以上者，減徵率為30%，A為0.07

持有土地年限超過40年以上者，減徵率為40%，A為0.06

第 3 級：應徵稅額=土地漲價總數額【超過原規定地價或前次移轉時申報現值(按臺灣地區消費者物價總指數調整後)在百分之二百以上者】×【稅率(40%)－[(40%－20%)×減徵率]】－累進差額(按臺灣地區消費者物價總指數調整後之原規定地價或前次移轉現值×B)

註：持有土地年限未超過20年者，無減徵，B為0.30

持有土地年限超過20年以上者，減徵率為20%，B為0.24

持有土地年限超過30年以上者，減徵率為30%，B為0.21

持有土地年限超過40年以上者，減徵率為40%，B為0.18

(二)自用住宅用地單一稅率10%

資料來源：根據本局土地稅科提供資料編製。

表 3-9 各項稅捐現行稅率表 (續2)

Table 3-9 Current Tax Rates for Taxation (Cont.2)

三、房屋稅 House Tax	
課 徵 標 的	稅 率 %
住家用	
自住或公益出租人出租使用者按現值	1.2
其他供住家用者按現值	
本縣5戶以下	2.4
本縣6戶以上	3.6
8大類非屬圍房性質房屋	1.6
非住家用	
供營業用者按現值	3.0
供私人醫院、診所或自由職業事務所用者按現值	3.0
人民團體等其他非供營業用者按現值	2.0
工廠自有供直接生產者按營業用稅率減半	1.5

資料來源：根據本局房屋稅科提供資料編製。

說明：依111年6月2日新竹縣房屋稅徵收率自治條例第2條條文，持有本縣非自住之其他供住家用房屋在五戶以下者，每戶均為百分之二點四；持有六戶以上者，每戶均為百分之三點六。另符合八大類非屬房性質房屋之稅率除法規另有規定外為百分之一點六，自同年7月1日起調整。

表 3-9 各項稅捐現行稅率表 (續3)

單位：新臺幣元		四、使用牌照稅			
汽缸總排氣量 (立方公分)	小客車(每車乘人座位9人以下者) Small Passenger Vehicles (Seating 9 or Fewer)			大客車(每車乘人 Large Passenger Vehicles	
	自用 Private	營業用 Commercial		全年 Year	
	全年 Year	全年 Year	每期 Period		
500以下 Under 500	1,620	900	450	-	
501-600	2,160	1,260	630	1,080	
601-1,200	4,320	2,160	1,080	1,800	
1,201-1,800	7,120	3,060	1,530	2,700	
1,801-2,400	11,230	6,480	3,240	3,600	
2,401-3,000	15,210	9,900	4,950	4,500	
3,001-3,600	28,220	16,380	8,190	5,400	
3,601-4,200	28,220	16,380	8,190	6,300	
4,201-4,800	46,170	24,300	12,150	7,200	
4,801-5,400	46,170	24,300	12,150	8,100	
5,401-6,000	69,690	33,660	16,830	9,000	
6,001-6,600	69,690	33,660	16,830	9,900	
6,601-7,200	117,000	44,460	22,230	10,800	
7,201-7,800	117,000	44,460	22,230	11,700	
7,801-8,400	151,200	56,700	28,350	12,600	
8,401-9,000	151,200	56,700	28,350	13,500	
9,001-9,600	151,200	56,700	28,350	14,400	
9,601-10,200	151,200	56,700	28,350	15,300	
10,201以上 Above 10,201	151,200	56,700	28,350	16,200	

資料來源：根據本局消費稅科提供資料編製。

說明：1、小客貨兩用車之稅額按自用小客車之稅額課徵；曳引車之稅額按貨車之稅額加徵30%。

2、計程車自94年12月2日起免徵。

3、財政部111年11月30日台財稅字第11104691030號令新增第二類試車牌。

Table 3-9 Current Tax Rates for Taxation (Cont.3)

Vehicle License Tax				Unit : N.T.\$	
座位10人以上者) (Seating 10 or more)	貨車 Trucks		汽缸總排氣量 (立方公分) Exhaust (CC)	機車 Motorcycles	
	每 期 Period	全 年 Year		全 年 Year	每 期 Period
-	900	450	150以下 Under 150	-	-
540	1,080	540	151-250	800	800
900	1,800	900	251-500	1,620	1,620
1,350	2,700	1,350	501-600	2,160	2,160
1,800	3,600	1,800	601-1,200	4,320	4,320
2,250	4,500	2,250	1,201-1,800	7,120	7,120
2,700	5,400	2,700	1,801以上 Above 1,801	11,230	11,230
3,150	6,300	3,150	臨時牌照 Vehicles with Temporary License Plate		
3,600	7,200	3,600	車別 Vehicle Type	每日稅額 Day	
4,050	8,100	4,050	小客車 Small Passenger Vehicles	41	
4,500	9,000	4,500	大客車 Large Passenger Vehicles	23	
4,950	9,900	4,950	貨車 Trucks	22	
5,400	10,800	5,400	曳引車 Tractors	28	
5,850	11,700	5,850	機車 Motorcycles	5	
6,300	12,600	6,300	試車牌照 Vehicles with Trial Run License Plate		
6,750	13,500	6,750	車別 Vehicle Type	每日稅額 Day	
7,200	14,400	7,200	第一類汽車 Small Passenger Vehicles	414	
7,650	15,300	7,650	機車 Motorcycles	30	
8,100	16,200	8,100	第二類汽車(4.200立方以下) Small Passenger Vehicles	77	
			第二類汽車(不限排氣量) Small Passenger Vehicles	414	

表 3-9 各項稅捐現行稅率表 (續4)

Table 3-9 Current Tax Rates for Taxation (Cont.4)

單位：新臺幣元		四、使用牌照稅 (續1完) Vehicle License Tax (Cont.1 End)			Unit : N.T.\$
馬達最大馬力 Maximum Horsepower		完全以電能為動力之電動小客車(每車乘人座位9人以下者) Small Passenger Vehicles Fully Powered by Electricity (Seating 9 or Fewer)			
		自用 Private	營業用 Commercial		
英制馬力(HP)	公制馬力(PS)	全年 Year	全年 Year	每期 Period	
38以下 Under 38	38.6以下 Under 38.6	1,620	900	450	
38.1-56	38.7-56.8	2,160	1,260	630	
56.1-83	56.9-84.2	4,320	2,160	1,080	
83.1-182	84.3-184.7	7,120	3,060	1,530	
182.1-262	184.8-265.9	11,230	6,480	3,240	
262.1-322	266.0-326.8	15,210	9,900	4,950	
322.1-414	326.9-420.2	28,220	16,380	8,190	
414.1-469	420.3-476.0	46,170	24,300	12,150	
469.1-509	476.1-516.6	69,690	33,660	16,830	
509.1以上 Above 509.1	516.7以上 Above 516.7	117,000	44,460	22,230	
英制馬力(HP)	公制馬力(PS)	完全以電能為動力之電動大客車 (每車乘人座位10人以上者) Large Passenger Vehicles Fully Powered by Electricity (Seating 10 or more)		完全以電能為動力 之電動貨車 Trucks Fully Powered by Electricity	
		全年 Year			
138以下 Under 138	140.1以下 Under 140.1	4,500		4,500	
138.1-200	140.2-203	6,300		6,300	
200.1-247	203.1-250.7	8,100		8,100	
247.1-286	250.8-290.3	9,900		9,900	
286.1-336	290.4-341	11,700		11,700	
336.1-361	341.1-366.4	13,500		13,500	
361.1以上 Above 361.1	366.5以上 Above 366.5	15,300		15,300	
英制馬力(HP)	公制馬力(PS)	完全以電能為動力之電動機車 Motorcycles Fully Powered by Electricity			
		全年 Year			
20.19以下 Under 20.19	21.54以下 Under 21.54	-			
20.20-40.03	21.55-42.71	800			
40.04-50.07	42.72-53.43	1,620			
50.08-58.79	53.44-62.73	2,160			
58.80-114.11	62.74-121.76	4,320			
114.12以上 Above 114.12	121.77以上 Above 121.77	7,120			

資料來源：根據本局消費稅科提供資料編製。

說明：依據使用牌照稅法第5條第2項，本縣完全以電能為動力之電動汽車，自101年1月6日起至114年12月31日止免徵使用牌照稅；完全以電能為動力之電動機車，自107年1月1日起至114年12月31日止免徵使用牌照稅。

表 3-9 各項稅捐現行稅率表 (續5)
Table 3-9 Current Tax Rates for Taxation (Cont.5)

五、契稅 Deed Tax	
課 徵 標 的	稅 率 %
1、買賣契按契價	6
2、典權契按契價	4
3、交換契按契價	2
4、贈與契按契價	6
5、分割契按契價	2
6、占有契按契價	6

資料來源：根據本局房屋稅科提供資料編製。

表 3-9 各項稅捐現行稅率表 (續6)

Table 3-9 Current Tax Rates for Taxation (Cont.6)

六、印花稅 Stamp Tax	
課 徵 標 的	稅 率 %
1、銀錢收據 (但兼具營業發票性質之銀錢收據及兼具銀錢收據性質之營業發票不包括在內)	4
收受押標金收據 (營業人、機關、團體或個人書立收到票據所出具載有票據名稱、號碼及金額之收據，免貼用印花稅票)	1
2、買賣動產契據	每件新臺幣12元
3、承攬契據	1
4、典賣、讓售及分割不動產契據	1

資料來源：根據本局消費稅科提供資料編製。

表 3-9 各項稅捐現行稅率表 (續7完)

Table 3-9 Current Tax Rates for Taxation (Cont.7 End)

七、娛樂稅 Amusement Tax	
課 徵 標 的	稅 率 %
1、電影：外國語言片	1
電影：本國語言片	0.5
2、夜總會之各種表演	10
3、職業性歌唱、舞蹈、馬戲、魔術、技藝表演	5
4、戲劇、音樂演奏、說書及非職業性歌唱、舞蹈等表演	1
5、各種競技比賽、機動遊艇、動力飛行器	2.5
6、舞廳或舞場	25
7、高爾夫球場	10
8、其他提供娛樂設施供人娛樂者	10

資料來源：根據本局消費稅科提供資料編製。

說明：奉總統96年5月23日華總一義字第09600064141號令公佈，將娛樂稅法第二條條文刪除撞球場、保齡球館兩項娛樂稅課徵項目。

表 3-10 查(核)定開徵數、未徵數情形

總計

單位：件；新臺幣千元

會計年度及稅目別 Fiscal Year & Item of Tax		查(核)定開徵數		實徵數		減免註銷數	
		Opening Collection for Assessed (Verified) (1)=(2)+(3)+(4)+(5)+(6)+(7)		Tax Collected (2)		Cancelled (3)	
		件數 Cases	金額 Amount	件數 Cases	金額 Amount	件數 Cases	金額 Amount
民國103年度	FY 2014	705,297	8,727,618	639,048	7,594,257	7,129	618,003
民國104年度	FY 2015	737,655	8,863,337	673,940	7,884,244	7,482	556,792
民國105年度	FY 2016	760,372	55,608,446	694,865	7,227,479	9,343	47,757,607
民國106年度	FY 2017	782,553	10,033,834	714,484	8,530,198	6,521	841,385
民國107年度	FY 2018	816,282	11,711,809	740,167	9,682,254	5,928	1,234,598
民國108年度	FY 2019	847,930	11,510,407	772,167	10,176,772	7,405	811,713
民國109年度	FY 2020	878,169	13,427,089	799,881	11,165,323	8,010	1,668,039
民國110年度	FY 2021	899,270	13,304,983	818,824	11,673,837	7,995	822,624
民國111年度	FY 2022	918,982	14,985,550	838,701	10,320,486	7,657	4,046,550
民國112年度	FY 2023	928,279	11,441,877	848,400	10,465,698	6,748	310,695
地價稅 Land Value Tax		263,398	1,803,115	239,044	1,677,026	669	4,888
土地增值稅 Land Value Increment Tax		19,410	3,224,820	17,646	2,866,495	1,321	226,206
房屋稅 House Tax		257,288	2,634,675	251,912	2,552,932	875	8,607
使用牌照稅 Vehicle License Tax		310,122	2,274,958	280,463	2,072,481	1,655	61,145
契稅 Deed Tax		12,987	748,579	11,983	665,472	348	42,177
印花稅 Stamp Tax		42,714	482,977	39,124	499,428	1,854	-32,504
娛樂稅 Amusement Tax		8,039	149,312	5,788	123,745	19	144
特別稅 Special Tax Levies		-	-	-	-	-	-
臨時稅 Provisional Tax Levies		-	-	-	-	-	-
罰鍰 Fines		14,321	123,442	2,440	8,120	7	33

資料來源：根據本局法務科報表20903-90-01-2及20903-90-02-2編製，104年度以前表號為2613-90-01-2及2613-90-02-2。

說明：1、總計=本年度+以前年度。

2、印花稅實徵數未含出售印花稅票收入。

3、罰鍰實徵數僅財務罰鍰，未含罰金罰鍰。

4、因尾數四捨五入關係，統計表細項合計與總數略有差異。

Table 3-10 The Management of Opening Collection for Assessed (Verified)
and of Tax Not Collected

Grand Total

Unit : Case ; NT\$1,000

逾徵收期間數		逾執行期間數		逾核課期間數		未徵數餘額	
Overdue (4)		Exceeded Compulsory Execution Period (5)		Excess Assessment (6)		Balance of Tax Not Collected (7)=(8)+(9)+(10)+(11)+(12)+(13)	
件數 Cases	金額 Amount	件數 Cases	金額 Amount	件數 Cases	金額 Amount	件數 Cases	金額 Amount
6,427	37,491	-	-	900	1,073	51,793	476,794
6,343	43,034	-	-	775	925	49,115	378,341
1,216	8,375	-	-	801	866	54,147	614,121
503	1,062	4	694	894	1,012	60,147	659,483
348	1,486	4	1,381	887	956	68,948	791,133
512	3,650	5	1,270	839	953	67,002	516,049
466	1,280	1	516	825	851	68,986	591,082
205	32	2	518	1,012	1,157	71,232	806,816
265	5,840	6	400	992	974	71,361	611,300
228	286	11	1,061	1,011	1,525	71,881	662,611
139	51	9	1,030	973	1,390	22,564	118,730
-	-	-	-	-	-	443	132,119
24	96	1	15	2	1	4,474	73,024
55	56	-	-	32	129	27,917	141,147
-	-	-	-	-	-	656	40,931
-	-	-	-	-	-	1,736	16,053
1	0	-	-	-	-	2,231	25,423
-	-	-	-	-	-	-	-
-	-	-	-	-	-	-	-
9	84	1	16	4	4	11,860	115,185

表 3-10 查(核)定開徵數、未徵數情形 (續1)
總計 (續1)

單位：件；新臺幣千元

會計年度及稅目別 Fiscal Year & Item of Tax		未 徵 數 餘 額					
		繳款書未送達未徵數		未逾限繳日未徵數		行政救濟未徵數	
		Have not Been Served the Payment Notice (8)		Have Not Exceeded the Deadline of Payment (9)		Aministrative Remedies (10)	
		件數 Cases	金額 Amount	件數 Cases	金額 Amount	件數 Cases	金額 Amount
民國103年度	FY 2014	11,566	41,489	3,538	98,240	3	1,597
民國104年度	FY 2015	12,922	40,481	4,108	46,733	5	1,644
民國105年度	FY 2016	12,361	70,710	5,355	256,667	8	7,552
民國106年度	FY 2017	10,744	261,457	5,806	85,990	16	6,226
民國107年度	FY 2018	18,404	258,662	3,987	197,320	16	4,324
民國108年度	FY 2019	12,812	34,179	4,631	102,977	45	9,346
民國109年度	FY 2020	14,230	46,309	4,662	145,881	27	8,320
民國110年度	FY 2021	14,337	132,585	6,087	243,231	15	2,368
民國111年度	FY 2022	13,380	55,385	4,927	104,990	7	2,440
民國112年度	FY 2023	13,608	34,397	4,504	201,614	2	2,341
地價稅 Land Value Tax		11,447	18,464	636	17,332	2	2,341
土地增值稅 Land Value Increment Tax		68	7,097	366	117,279	-	-
房屋稅 House Tax		378	828	604	10,390	-	-
使用牌照稅 Vehicle License Tax		1,411	5,705	608	1,189	-	-
契稅 Deed Tax		21	688	633	40,226	-	-
印花稅 Stamp Tax		226	1,404	1,508	14,607	-	-
娛樂稅 Amusement Tax		25	101	58	272	-	-
特別稅 Special Tax Levies		-	-	-	-	-	-
臨時稅 Provisional Tax Levies		-	-	-	-	-	-
罰鍰 Fines		32	109	91	319	-	-

資料來源：根據本局法務科報表20903-90-01-2及20903-90-02-2編製，104年度以前表號為2613-90-01-2及2613-90-02-2。
說明：因尾數四捨五入關係，統計表細項合計與總數略有差異。

Table 3-10 The Management of Opening Collection for Assessed (Verified)
and of Tax Not Collected (Cont.1)

Grand Total (Cont.1)

Unit : Case ; NT\$1,000

Balance of Tax Not Collected							
分期繳納 未徵數		特殊原因未徵數		欠稅數		送達未逾滯納期欠稅數	
Pay by Stages (11)		Special Reason (12)		Tax in Arrears (13)=(14)+...+(20)		Delivery of Notice not yet Exceeded Delinquency Period (14)	
件數 Cases	金額 Amount	件數 Cases	金額 Amount	件數 Cases	金額 Amount	件數 Cases	金額 Amount
-	-	6,839	4,662	29,847	330,806	211	999
-	-	6,172	4,054	25,908	285,429	375	1,649
1	8	6,199	3,981	30,223	275,203	528	1,631
6	33	5,917	3,699	37,658	302,078	1,009	4,101
11	7,604	5,711	4,086	40,819	319,138	380	3,397
34	20,277	5,895	4,123	43,585	345,148	711	3,126
64	34,192	5,478	4,104	44,525	352,277	126	2,913
63	63,555	4,813	3,606	45,917	361,471	87	2,618
103	104,053	5,349	4,127	47,595	340,304	273	3,569
39	80,787	5,454	4,206	48,274	339,266	288	1,675
19	35,936	5,177	3,732	5,283	40,926	8	87
-	-	-	-	9	7,742	-	-
20	44,851	111	24	3,361	16,930	56	320
-	-	156	421	25,742	133,832	102	718
-	-	-	-	2	17	-	-
-	-	-	-	2	43	-	-
-	-	4	1	2,144	25,049	22	74
-	-	-	-	-	-	-	-
-	-	-	-	-	-	-	-
-	-	6	29	11,731	114,727	100	476

表 3-10 查(核)定開徵數、未徵數情形(續2)
總計(續2完)

單位：件；新臺幣千元

會計年度及稅目別 Fiscal Year & Item of Tax		未 徵 數 餘 額				
		欠 稅 數				
		待移送執行		移送執行未結		取
		Pending for Compulsory Execution (15)		Pending Case Under Compulsory Execution (16)		未逾徵 (17)
		件數 Cases	金額 Amount	件數 Cases	金額 Amount	件數 Cases
民國103年度	FY 2014	434	10,246	6,497	123,995	22,657
民國104年度	FY 2015	621	6,033	6,670	114,659	18,194
民國105年度	FY 2016	313	6,399	10,711	104,197	18,637
民國106年度	FY 2017	119	220	15,922	129,520	14,345
民國107年度	FY 2018	172	1,000	15,372	132,977	16,612
民國108年度	FY 2019	609	5,224	9,920	123,628	22,698
民國109年度	FY 2020	901	3,007	6,717	113,211	25,936
民國110年度	FY 2021	611	5,636	6,906	112,959	20,976
民國111年度	FY 2022	369	6,160	7,985	84,509	17,355
民國112年度	FY 2023	458	4,055	7,797	79,539	15,319
地價稅 Land Value Tax		325	3,480	1,112	20,320	1,820
土地增值稅 Land Value Increment Tax		-	-	5	1,377	-
房屋稅 House Tax		41	259	1,328	8,959	899
使用牌照稅 Vehicle License Tax		23	90	4,356	30,024	7,990
契稅 Deed Tax		-	-	-	-	2
印花稅 Stamp Tax		-	-	1	38	-
娛樂稅 Amusement Tax		14	103	100	407	557
特別稅 Special Tax Levies		-	-	-	-	-
臨時稅 Provisional Tax Levies		-	-	-	-	-
罰鍰 Fines		55	123	895	18,413	4,051

資料來源：根據本局法務科報表20903-90-01-2及20903-90-02-2編製，104年度以前表號為2613-90-01-2及2613-90-02-2。

說明：1、101年度至105年度之取得執行憑證數欄位未統計其細項。

2、印花稅實徵數未含出售印花稅票收入。

3、因尾數四捨五入關係，統計表細項合計與總數略有差異。

Table 3-10 The Management of Opening Collection for Assessed (Verified)
and of Tax Not Collected (Cont.2)

Grand Total (Cont.2 End)

Unit : Case ; NT\$1,000

Balance of Tax Not Collected						
Tax in Arrears						
得執行憑證數 Execution Certificate			移送執行結(銷)案		無法執行欠稅數	
收期間	已逾徵收期間惟未逾執行期間		Cases Closed Under Compulsory Execution		Unable to Carry out Compulsory Execution	
Collection Period	Exceeded Collection Period Not Yet Exceeded Compulsory Execution Period		(19)		(20)	
	(18)					
金額	件數	金額	件數	金額	件數	金額
Amount	Cases	Amount	Cases	Amount	Cases	Amount
195,353	-	-	48	213	-	-
163,046	-	-	48	41	-	-
162,937	-	-	34	39	-	-
113,007	6,240	55,192	23	38	-	-
119,778	8,261	61,947	22	38	-	-
146,180	9,611	66,737	36	254	-	-
161,251	10,811	71,888	32	4	2	2
93,892	17,303	146,362	34	4	-	-
83,256	21,586	162,808	27	3	-	-
76,055	24,378	177,937	34	4	-	-
5,308	1,992	11,727	26	3	-	-
-	4	6,365	-	-	-	-
3,098	1,033	4,293	4	0	-	-
43,935	13,267	59,063	4	0	-	-
17	-	-	-	-	-	-
-	1	4	-	-	-	-
2,000	1,451	22,464	-	-	-	-
-	-	-	-	-	-	-
-	-	-	-	-	-	-
21,696	6,630	74,020	-	-	-	-

表 3-10 查(核)定開徵數、未徵數情形(續3)

一、本年度

單位：件；新臺幣千元

會計年度及稅目別 Fiscal Year & Item of Tax		查(核)定開徵數		實徵數		減免註銷數	
		Opening Collection for Assessed (Verified) (1)=(2)+(3)+(4)+(5)+(6)+(7)		Tax Collected (2)		Cancelled (3)	
		件數 Cases	金額 Amount	件數 Cases	金額 Amount	件數 Cases	金額 Amount
民國103年度	FY 2014	645,056	8,095,644	618,474	7,311,054	7,007	609,953
民國104年度	FY 2015	683,555	8,384,862	655,895	7,763,788	7,462	505,568
民國105年度	FY 2016	708,970	55,229,952	677,298	7,115,146	9,164	47,748,726
民國106年度	FY 2017	725,800	9,418,203	693,900	8,337,344	7,502	838,577
民國107年度	FY 2018	752,905	11,051,393	716,934	9,446,161	6,837	1,255,597
民國108年度	FY 2019	773,258	10,640,543	741,051	9,789,028	7,398	648,048
民國109年度	FY 2020	808,073	12,906,176	774,464	10,967,149	8,872	1,674,983
民國110年度	FY 2021	827,566	12,709,631	794,099	11,429,228	8,793	823,306
民國111年度	FY 2022	844,387	14,179,057	812,377	9,860,109	7,937	4,054,824
民國112年度	FY 2023	853,472	10,830,484	822,422	10,178,186	7,312	349,712
地價稅 Land Value Tax		239,552	1,666,019	227,074	1,623,672	556	3,724
土地增值稅 Land Value Increment Tax		18,943	3,152,669	17,163	2,804,498	1,346	223,794
房屋稅 House Tax		251,992	2,555,237	248,956	2,502,356	842	8,549
使用牌照稅 Vehicle License Tax		281,785	2,140,484	274,397	2,045,880	1,872	61,666
契稅 Deed Tax		12,333	708,129	11,355	625,127	324	42,089
印花稅 Stamp Tax		40,570	475,501	36,490	450,010	2,349	9,719
娛樂稅 Amusement Tax		5,853	124,241	5,645	123,281	19	144
特別稅 Special Tax Levies		-	-	-	-	-	-
臨時稅 Provisional Tax Levies		-	-	-	-	-	-
罰鍰 Fines		2,444	8,204	1,342	3,363	4	26

資料來源：根據本局法務科報表20903-90-01-2及20903-90-02-2編製，104年度以前表號為2613-90-01-2及2613-90-02-2。

說明：1、印花稅本年度實徵數未含出售印花稅票收入。

2、罰鍰本年度實徵數僅財務罰鍰，未含罰金罰鍰。

3、因尾數四捨五入關係，統計表細項合計與總數略有差異。

Table 3-10 The Management of Opening Collection for Assessed (Verified)
and of Tax Not Collected (Cont.3)

A. Current Fiscal Year

Unit : Case ; NT\$1,000

逾徵收期間數		逾執行期間數		逾核課期間數		未徵數餘額	
Overdue (4)		Exceeded Compulsory Execution Period (5)		Excess Assessment (6)		Balance of Tax Not Collected (7)=(8)+(9)+(10)+(11)+(12)+(13)	
件數 Cases	金額 Amount	件數 Cases	金額 Amount	件數 Cases	金額 Amount	件數 Cases	金額 Amount
-	-	-	-	5	13	19,570	174,624
-	-	-	-	15	44	20,183	115,463
-	-	-	-	11	51	22,497	366,029
-	-	-	-	11	47	24,387	242,235
-	-	-	-	15	65	29,119	349,569
-	-	-	-	3	13	24,806	203,454
-	-	-	-	12	7	24,725	264,038
-	-	-	-	6	14	24,668	457,084
-	-	-	-	5	2	24,068	264,122
-	-	-	-	1	1	23,737	302,586
-	-	-	-	1	1	11,921	38,622
-	-	-	-	-	-	434	124,376
-	-	-	-	-	-	2,194	44,332
-	-	-	-	-	-	5,516	32,938
-	-	-	-	-	-	654	40,914
-	-	-	-	-	-	1,731	15,772
-	-	-	-	-	-	189	817
-	-	-	-	-	-	-	-
-	-	-	-	-	-	-	-
-	-	-	-	-	-	1,098	4,815

表 3-10 查(核)定開徵數、未徵數情形(續4)

一、本年度(續1)

單位：件；新臺幣千元

會計年度及稅目別 Fiscal Year & Item of Tax		未 徵 數 餘 額					
		繳款書未送達未徵數		未逾限繳日未徵數		行政救濟未徵數	
		Have not Been Served the Payment Notice (8)		Have Not Exceeded the Deadline of Payment (9)		Aministrative Remedies (10)	
		件數 Cases	金額 Amount	件數 Cases	金額 Amount	件數 Cases	金額 Amount
民國103年度	FY 2014	11,118	37,982	3,441	97,863	2	1,583
民國104年度	FY 2015	11,667	36,021	3,834	45,948	5	1,644
民國105年度	FY 2016	11,522	66,401	4,802	254,807	6	5,969
民國106年度	FY 2017	9,861	94,778	5,705	85,715	14	4,502
民國107年度	FY 2018	17,636	95,366	3,837	195,209	15	4,322
民國108年度	FY 2019	12,001	29,132	4,513	102,410	6	2,420
民國109年度	FY 2020	13,208	40,874	4,558	145,486	13	2,411
民國110年度	FY 2021	12,869	129,795	5,897	241,924	13	2,307
民國111年度	FY 2022	12,732	45,117	4,598	102,093	7	2,440
民國112年度	FY 2023	12,834	32,161	4,279	198,450	2	2,341
地價稅 Land Value Tax		11,027	17,949	534	14,719	2	2,341
土地增值稅 Land Value Increment Tax		68	7,097	366	117,279	-	-
房屋稅 House Tax		336	761	587	10,345	-	-
使用牌照稅 Vehicle License Tax		1,113	4,322	519	801	-	-
契稅 Deed Tax		21	688	633	40,226	-	-
印花稅 Stamp Tax		223	1,165	1,508	14,607	-	-
娛樂稅 Amusement Tax		25	101	58	272	-	-
特別稅 Special Tax Levies		-	-	-	-	-	-
臨時稅 Provisional Tax Levies		-	-	-	-	-	-
罰鍰 Fines		21	78	74	201	-	-

資料來源：根據本局法務科報表20903-90-01-2及20903-90-02-2編製，104年度以前表號為2613-90-01-2及2613-90-02-2。

說明：因尾數四捨五入關係，統計表細項合計與總數略有差異。

Table 3-10 The Management of Opening Collection for Assessed (Verified)
and of Tax Not Collected (Cont.4)

A. Current Fiscal Year (Cont.1)

Unit : Case ; NT\$1,000

Balance of Tax Not Collected							
分期繳納 未徵數		特殊原因未徵數		欠稅數		送達未逾滯納期欠稅數	
Pay by Stages (11)		Special Reason (12)		Tax in Arrears (13)=(14)+...+(20)		Delivery of Notice not yet Exceeded Delinquency Period (14)	
件數 Cases	金額 Amount	件數 Cases	金額 Amount	件數 Cases	金額 Amount	件數 Cases	金額 Amount
-	-	49	13	4,960	37,183	122	645
-	-	67	40	4,610	31,809	260	1,282
1	8	48	24	6,118	38,821	389	1,364
6	33	94	14	8,707	57,193	904	3,868
11	7,604	144	110	7,476	46,958	252	1,256
25	18,897	61	34	8,200	50,561	650	2,810
55	33,953	49	21	6,842	41,293	92	2,750
42	43,992	5	1	5,842	39,065	75	381
46	69,813	49	39	6,636	44,619	212	1,148
10	25,245	68	86	6,544	44,302	231	1,483
-	-	-	-	358	3,612	1	72
-	-	-	-	-	-	-	-
10	25,245	25	5	1,236	7,976	53	272
-	-	42	81	3,842	27,734	66	609
-	-	-	-	-	-	-	-
-	-	-	-	-	-	-	-
-	-	-	-	106	443	22	74
-	-	-	-	-	-	-	-
-	-	-	-	-	-	-	-
-	-	1	0	1,002	4,536	89	456

表 3-10 查(核)定開徵數、未徵數情形(續5)

一、本年度(續2完)

單位：件；新臺幣千元

會計年度及稅目別 Fiscal Year & Item of Tax		未 徵 數 餘 額				
		欠 稅 數				
		待移送執行		移送執行未結		取
		Pending for Compulsory Execution (15)		Pending Case Under Compulsory Execution (16)		未逾徵 (17)
		件數 Cases	金額 Amount	件數 Cases	金額 Amount	件數 Cases
民國103年度	FY 2014	234	6,994	3,732	23,909	871
民國104年度	FY 2015	364	5,883	3,713	22,869	273
民國105年度	FY 2016	132	6,270	5,372	30,086	225
民國106年度	FY 2017	74	158	7,312	51,407	417
民國107年度	FY 2018	111	847	6,765	43,363	348
民國108年度	FY 2019	580	5,108	5,633	35,361	1,337
民國109年度	FY 2020	657	2,552	4,796	28,354	1,296
民國110年度	FY 2021	480	5,469	4,630	28,884	657
民國111年度	FY 2022	328	5,801	5,414	33,283	682
民國112年度	FY 2023	413	3,928	5,489	36,223	411
地價稅 Land Value Tax		295	3,419	61	114	1
土地增值稅 Land Value Increment Tax		-	-	-	-	-
房屋稅 House Tax		41	259	1,141	7,442	1
使用牌照稅 Vehicle License Tax		8	24	3,528	25,429	240
契稅 Deed Tax		-	-	-	-	-
印花稅 Stamp Tax		-	-	-	-	-
娛樂稅 Amusement Tax		14	103	63	246	7
特別稅 Special Tax Levies		-	-	-	-	-
臨時稅 Provisional Tax Levies		-	-	-	-	-
罰鍰 Fines		55	123	696	2,993	162

資料來源：根據本局法務科報表20903-90-01-2及20903-90-02-2編製，104年度以前表號為2613-90-01-2及2613-90-02-2。

說明：1、101年度至105年度之取得執行憑證數欄位未統計其細項。

2、因尾數四捨五入關係，統計表細項合計與總數略有差異。

Table 3-10 The Management of Opening Collection for Assessed (Verified)
and of Tax Not Collected (Cont.5)

A. Current Fiscal Year (Cont.2 End)

Unit : Case ; NT\$1,000

Balance of Tax Not Collected						
Tax in Arrears						
得執行憑證數 Execution Certificate			移送執行結(銷)案		無法執行欠稅數	
收期間	已逾徵收期間惟未逾執行期間		Cases Closed Under Compulsory Execution		Unable to Carry out Compulsory Execution	
Collection Period	Exceeded Collection Period Not Yet Exceeded Compulsory Execution Period		(19)		(20)	
	件數	金額	件數	金額	件數	金額
Amount	Cases	Amount	Cases	Amount	Cases	Amount
5,636	-	-	1	-	-	-
1,776	-	-	-	-	-	-
1,101	-	-	-	-	-	-
1,759	-	-	-	-	-	-
1,492	-	-	-	-	-	-
7,282	-	-	-	-	-	-
7,638	-	-	1	0	-	-
4,331	-	-	-	-	-	-
4,386	-	-	-	-	-	-
2,666	-	-	-	-	-	-
7	-	-	-	-	-	-
-	-	-	-	-	-	-
2	-	-	-	-	-	-
1,673	-	-	-	-	-	-
-	-	-	-	-	-	-
-	-	-	-	-	-	-
20	-	-	-	-	-	-
-	-	-	-	-	-	-
-	-	-	-	-	-	-
965	-	-	-	-	-	-

表 3-10 查(核)定開徵數、未徵數情形 (續6)

二、以前年度

單位：件；新臺幣千元

會計年度及稅目別 Fiscal Year & Item of Tax		查(核)定開徵數		實徵數		減免註銷數	
		Opening Collection for Assessed (Verified) (1)=(2)+(3)+(4)+(5)+(6)+(7)		Tax Collected (2)		Cancelled (3)	
		件數 Cases	金額 Amount	件數 Cases	金額 Amount	件數 Cases	金額 Amount
民國103年度	FY 2014	60,241	631,974	20,574	283,203	122	8,050
民國104年度	FY 2015	54,100	478,475	18,045	120,457	20	51,224
民國105年度	FY 2016	51,402	378,494	17,567	112,333	179	8,881
民國106年度	FY 2017	56,753	615,631	20,584	192,854	-981	2,809
民國107年度	FY 2018	63,377	660,417	23,233	236,094	-909	-20,999
民國108年度	FY 2019	74,672	869,864	31,116	387,744	7	163,665
民國109年度	FY 2020	70,096	520,913	25,417	198,174	-862	-6,944
民國110年度	FY 2021	71,704	595,352	24,725	244,609	-798	-682
民國111年度	FY 2022	74,595	806,493	26,324	460,377	-280	-8,274
民國112年度	FY 2023	74,807	611,392	25,978	287,512	-564	-39,017
地價稅 Land Value Tax		23,846	137,096	11,970	53,354	113	1,163
土地增值稅 Land Value Increment Tax		467	72,151	483	61,996	-25	2,412
房屋稅 House Tax		5,296	79,437	2,956	50,576	33	58
使用牌照稅 Vehicle License Tax		28,337	134,474	6,066	26,601	-217	-521
契稅 Deed Tax		654	40,450	628	40,345	24	88
印花稅 Stamp Tax		2,144	7,476	2,634	49,418	-495	-42,224
娛樂稅 Amusement Tax		2,186	25,071	143	464	-	-
特別稅 Special Tax Levies		-	-	-	-	-	-
臨時稅 Provisional Tax Levies		-	-	-	-	-	-
罰鍰 Fines		11,877	115,237	1,098	4,757	3	6

資料來源：根據本局法務科報表20903-90-01-2及20903-90-02-2編製，104年度以前表號為2613-90-01-2及2613-90-02-2。

說明：1、印花稅以前年度實徵數未含出售印花稅票收入。

2、罰鍰以前年度實徵數僅財務罰鍰，未含罰金罰鍰。

3、因尾數四捨五入關係，統計表細項合計與總數略有差異。

Table 3-10 The Management of Opening Collection for Assessed (Verified)
and of Tax Not Collected (Cont.6)

B. Previous Fiscal Years

Unit : Case ; NT\$1,000

逾徵收期間數		逾執行期間數		逾核課期間數		未徵數餘額	
Overdue (4)		Exceeded Compulsory Execution Period (5)		Excess Assessment (6)		Balance of Tax Not Collected (7)=(8)+(9)+(10)+(11)+(12)+(13)	
件數 Cases	金額 Amount	件數 Cases	金額 Amount	件數 Cases	金額 Amount	件數 Cases	金額 Amount
6,427	37,491	-	-	895	1,060	32,223	302,170
6,343	43,034	-	-	760	881	28,932	262,879
1,216	8,375	-	-	790	815	31,650	248,092
503	1,062	4	694	883	965	35,760	417,248
348	1,486	4	1,381	872	891	39,829	441,564
512	3,650	5	1,270	836	940	42,196	312,595
466	1,280	1	516	813	844	44,261	327,044
205	32	2	518	1,006	1,143	46,564	349,733
265	5,840	6	400	987	972	47,293	347,178
228	286	11	1,061	1,010	1,524	48,144	360,026
139	51	9	1,030	972	1,389	10,643	80,109
-	-	-	-	-	-	9	7,742
24	96	1	15	2	1	2,280	28,691
55	56	-	-	32	129	22,401	108,209
-	-	-	-	-	-	2	17
-	-	-	-	-	-	5	282
1	0	-	-	-	-	2,042	24,606
-	-	-	-	-	-	-	-
-	-	-	-	-	-	-	-
9	84	1	16	4	4	10,762	110,369

表 3-10 查(核)定開徵數、未徵數情形(續7)
二、以前年度(續1)

單位：件；新臺幣千元

會計年度及稅目別 Fiscal Year & Item of Tax		未 徵 數 餘 額					
		繳款書未送達未徵數		未逾限繳日未徵數		行政救濟未徵數	
		Have not Been Served the Payment Notice (8)		Have Not Exceeded the Deadline of Payment (9)		Aministrative Remedies (10)	
		件數 Cases	金額 Amount	件數 Cases	金額 Amount	件數 Cases	金額 Amount
民國103年度	FY 2014	448	3,508	97	377	1	13
民國104年度	FY 2015	1,255	4,460	274	786	-	-
民國105年度	FY 2016	839	4,309	553	1,860	2	1,583
民國106年度	FY 2017	883	166,680	101	275	2	1,723
民國107年度	FY 2018	768	163,296	150	2,111	1	3
民國108年度	FY 2019	811	5,046	118	567	39	6,925
民國109年度	FY 2020	1,022	5,435	104	395	14	5,909
民國110年度	FY 2021	1,468	2,790	190	1,307	2	61
民國111年度	FY 2022	648	10,268	329	2,898	-	-
民國112年度	FY 2023	774	2,235	225	3,164	-	-
地價稅 Land Value Tax		420	515	102	2,613	-	-
土地增值稅 Land Value Increment Tax		-	-	-	-	-	-
房屋稅 House Tax		42	67	17	45	-	-
使用牌照稅 Vehicle License Tax		298	1,383	89	388	-	-
契稅 Deed Tax		-	-	-	-	-	-
印花稅 Stamp Tax		3	239	-	-	-	-
娛樂稅 Amusement Tax		-	-	-	-	-	-
特別稅 Special Tax Levies		-	-	-	-	-	-
臨時稅 Provisional Tax Levies		-	-	-	-	-	-
罰鍰 Fines		11	31	17	118	-	-

資料來源：根據本局法務科報表20903-90-01-2及20903-90-02-2編製，104年度以前表號為2613-90-01-2及2613-90-02-2。
說明：因尾數四捨五入關係，統計表細項合計與總數略有差異。

Table 3-10 The Management of Opening Collection for Assessed (Verified)
and of Tax Not Collected (Cont.7)

B. Previous Fiscal Years (Cont.1)

Unit : Case ; NT\$1,000

Balance of Tax Not Collected							
分期繳納 未徵數		特殊原因未徵數		欠稅數		送達未逾滯納期欠稅數	
Pay by Stages (11)		Special Reason (12)		Tax in Arrears (13)=(14)+...+(20)		Delivery of Notice not yet Exceeded Delinquency Period (14)	
件數 Cases	金額 Amount	件數 Cases	金額 Amount	件數 Cases	金額 Amount	件數 Cases	金額 Amount
-	-	6,790	4,649	24,887	293,623	89	354
-	-	6,105	4,014	21,298	253,619	115	367
-	-	6,151	3,957	24,105	236,382	139	267
-	-	5,823	3,684	28,951	244,885	105	233
-	-	5,567	3,975	33,343	272,179	128	2,140
9	1,380	5,834	4,090	35,385	294,587	61	316
9	239	5,429	4,083	37,683	310,983	34	163
21	19,563	4,808	3,605	40,075	322,406	12	2,236
57	34,240	5,300	4,088	40,959	295,685	61	2,420
29	55,542	5,386	4,120	41,730	294,965	57	192
19	35,936	5,177	3,732	4,925	37,314	7	15
-	-	-	-	9	7,742	-	-
10	19,606	86	19	2,125	8,954	3	48
-	-	114	340	21,900	106,097	36	109
-	-	-	-	2	17	-	-
-	-	-	-	2	43	-	-
-	-	4	1	2,038	24,606	-	-
-	-	-	-	-	-	-	-
-	-	-	-	-	-	-	-
-	-	5	28	10,729	110,191	11	20

表 3-10 查(核)定開徵數、未徵數情形(續8完)

二、以前年度(續2完)

單位：件；新臺幣千元

會計年度及稅目別 Fiscal Year & Item of Tax		未 徵 數 餘 額				
		欠 稅 數				
		待移送執行		移送執行未結		取
		Pending for Compulsory Execution (15)		Pending Case Under Compulsory Execution (16)		未逾徵 (17)
		件數 Cases	金額 Amount	件數 Cases	金額 Amount	件數 Cases
民國103年度	FY 2014	200	3,252	2,765	100,086	21,786
民國104年度	FY 2015	257	150	2,957	91,791	17,921
民國105年度	FY 2016	181	130	5,339	74,111	18,412
民國106年度	FY 2017	45	61	8,610	78,112	13,928
民國107年度	FY 2018	61	153	8,607	89,614	16,264
民國108年度	FY 2019	29	116	4,287	88,266	21,361
民國109年度	FY 2020	244	455	1,921	84,857	24,640
民國110年度	FY 2021	131	167	2,276	84,075	20,319
民國111年度	FY 2022	41	359	2,571	51,225	16,673
民國112年度	FY 2023	45	127	2,308	43,316	14,908
地價稅 Land Value Tax		30	61	1,051	20,206	1,819
土地增值稅 Land Value Increment Tax		-	-	5	1,377	-
房屋稅 House Tax		-	-	187	1,517	898
使用牌照稅 Vehicle License Tax		15	66	828	4,596	7,750
契稅 Deed Tax		-	-	-	-	2
印花稅 Stamp Tax		-	-	1	38	-
娛樂稅 Amusement Tax		-	-	37	161	550
特別稅 Special Tax Levies		-	-	-	-	-
臨時稅 Provisional Tax Levies		-	-	-	-	-
罰鍰 Fines		-	-	199	15,420	3,889

資料來源：根據本局法務科報表20903-90-01-2及20903-90-02-2編製，104年度以前表號為2613-90-01-2及2613-90-02-2。

說明：1、101年度至105年度之取得執行憑證數欄位未統計其細項。

2、因尾數四捨五入關係，統計表細項合計與總數略有差異。

Table 3-10 The Management of Opening Collection for Assessed (Verified)
and of Tax Not Collected (Cont.8 End)

B. Previous Fiscal Years (Cont.2 End)

Unit : Case ; NT\$1,000

Balance of Tax Not Collected						
Tax in Arrears						
得執行憑證數 Execution Certificate			移送執行結(銷)案		無法執行欠稅數	
收期間	已逾徵收期間惟未逾執行期間		Cases Closed Under Compulsory Execution		Unable to Carry out Compulsory Execution	
Collection Period	Exceeded Collection Period Not Yet Exceeded Compulsory Execution Period (18)		(19)		(20)	
金額	件數	金額	件數	金額	件數	金額
Amount	Cases	Amount	Cases	Amount	Cases	Amount
189,717	-	-	47	213	-	-
161,270	-	-	48	41	-	-
161,836	-	-	34	39	-	-
111,248	6,240	55,192	23	38	-	-
118,286	8,261	61,947	22	38	-	-
138,898	9,611	66,737	36	254	-	-
153,613	10,811	71,888	31	4	2	2
89,561	17,303	146,362	34	4	-	-
78,869	21,586	162,808	27	3	-	-
73,389	24,378	177,937	34	4	-	-
5,302	1,992	11,727	26	3	-	-
-	4	6,365	-	-	-	-
3,096	1,033	4,293	4	0	-	-
42,263	13,267	59,063	4	0	-	-
17	-	-	-	-	-	-
-	1	4	-	-	-	-
1,981	1,451	22,464	-	-	-	-
-	-	-	-	-	-	-
-	-	-	-	-	-	-
20,731	6,630	74,020	-	-	-	-

表 3-11 違章漏稅案件處理及財務罰鍰執行情形

單位：件；新臺幣千元

會計年度及稅目別 Fiscal Year & Item of Tax		受理情形 Cases Accepted			本期審理情形 Interrogated in This Term					
		合計 Total (1)	上期未 結件數 No. of Pending of Last Term (2)	本期受 理件數 No. of Accepted in This Term (3)	依法免 議件數 No. of Not Indictable by Law (4)	依法免 罰件數 No. of Fine Free (5)	依法併 案件數 No. of Consolidated (6)	依法註 銷件數 No. of Cancelled (7)	處罰 Fined	
									件數 No. (8)	金額 Amount (9)
民國103年度	FY 2014	1,619	283	1,336	21	62	-	-	1,511	13,536
民國104年度	FY 2015	1,458	25	1,433	69	74	-	-	1,229	9,630
民國105年度	FY 2016	5,924	86	5,838	303	550	-	-	5,045	16,032
民國106年度	FY 2017	7,420	26	7,394	442	642	-	-	6,323	23,124
民國107年度	FY 2018	3,365	13	3,352	226	444	-	-	2,610	4,212
民國108年度	FY 2019	4,486	85	4,401	87	94	-	-	4,244	16,727
民國109年度	FY 2020	3,195	61	3,134	26	44	-	-	3,042	12,492
民國110年度	FY 2021	1,910	83	1,827	33	39	-	-	1,712	7,218
民國111年度	FY 2022	2,594	126	2,468	74	345	-	1	2,174	10,660
民國112年度	FY 2023	2,621	-	2,621	104	245	-	-	2,262	7,446
地價稅 Land Value Tax		-	-	-	-	-	-	-	-	-
土地增值稅 Land Value Increment Tax		-	-	-	-	-	-	-	-	-
房屋稅 House Tax		7	-	7	-	5	-	-	2	38
使用牌照稅 Vehicle License Tax		2,612	-	2,612	104	239	-	-	2,259	7,393
契稅 Deed Tax		-	-	-	-	-	-	-	-	-
印花稅 Stamp Tax		-	-	-	-	-	-	-	-	-
娛樂稅 Amusement Tax		2	-	2	-	1	-	-	1	15
特別稅 Special Tax Levies		-	-	-	-	-	-	-	-	-
臨時稅 Provisional Tax Levies		-	-	-	-	-	-	-	-	-

資料來源：根據本局公務統計報表20903-90-03-2編製，104年度以前表號為2613-90-03-2。

- 說明：1. 本表各欄數字之關係如下：(1)=(2)+(3)=(4)+(5)+(6)+(7)+(8)+(10)，(2)=上期(10)，(11)=(13)+(15)，(12)=(14)+(1)
2. 108年度起轉換資料產出平台，或未能符合本表公式。
3. 因尾數四捨五入關係，統計表細項合計與總數略有差異。

Table 3-11 The Management of Tax Evasion Law and Execution Status of Fine

Unit : Case ; NT\$1,000

未結件數 No. of Pending (10)	本期繳納及移送強制執行情形 Fine Paid and Transferred to Administrative Enforcement Agency in This Term						更正註銷案件 Revised or Cancelled	
	合計 Total		自行繳納 Paid Voluntarily		移送執行 Transferred to Execute		更正註銷案件 Revised or Cancelled	
	件數 No. (11)	金額 Amount (12)	件數 No. (13)	金額 Amount (14)	件數 No. (15)	金額 Amount (16)	件數 No. (17)	金額 Amount (18)
25	2,288	22,146	288	2,786	2,000	19,360	681	9,855
86	2,355	19,884	511	3,067	1,844	16,817	327	1,131
26	2,855	11,350	717	1,933	2,138	9,417	36	204
13	5,101	15,871	1,365	1,352	3,736	14,519	20	32
85	3,820	15,791	1,015	870	2,805	14,921	19	68
61	4,390	18,478	1,480	4,951	2,910	13,528	136	1,061
83	4,400	18,294	1,529	5,679	2,871	12,616	173	1,203
126	3,331	16,910	951	3,681	2,380	13,229	40	253
-	3,052	15,078	996	3,513	2,056	11,565	259	1,120
10	3,158	13,299	1,414	4,772	1,744	8,527	21	137
-	-	-	-	-	-	-	-	-
-	-	-	-	-	-	-	-	-
-	-	-	-	-	-	-	-	-
10	3,156	12,987	1,413	4,475	1,743	8,512	21	137
-	-	-	-	-	-	-	-	-
-	-	-	-	-	-	-	-	-
-	2	312	1	297	1	15	-	-
-	-	-	-	-	-	-	-	-
-	-	-	-	-	-	-	-	-

表 3-11 違章漏稅案件處理及財務罰鍰執行情形 (續1完)

單位：件；新臺幣千元

會計年度及稅目別 Fiscal Year & Item of Tax		本期執行情形 Executed in This Term						
		合計		移送繳納		發給執行憑證		撤
		Total		Fined Paid		Giving Execution Evidence		With
		件數 No. (19)	金額 Amount (20)	件數 No. (21)	金額 Amount (22)	件數 No. (23)	金額 Amount (24)	件數 No. (25)
民國103年度	FY 2014	2,184	28,686	1,009	17,418	1,165	11,010	10
民國104年度	FY 2015	960	16,676	412	10,749	545	5,610	3
民國105年度	FY 2016	894	28,402	449	3,409	442	24,988	3
民國106年度	FY 2017	2,224	8,706	1,128	3,833	1,095	4,873	1
民國107年度	FY 2018	3,370	14,395	1,416	5,118	1,948	9,245	6
民國108年度	FY 2019	4,032	20,526	1,175	4,425	2,848	16,058	7
民國109年度	FY 2020	3,581	17,389	1,258	5,437	2,311	11,871	6
民國110年度	FY 2021	2,313	11,223	933	3,856	1,365	7,304	9
民國111年度	FY 2022	1,865	10,904	728	3,321	1,115	7,469	21
民國112年度	FY 2023	1,727	9,354	736	3,458	986	5,849	4
地價稅	Land Value Tax	-	-	-	-	-	-	-
土地增值稅	Land Value Increment Tax	-	-	-	-	-	-	-
房屋稅	House Tax	1	43	-	-	1	43	-
使用牌照稅	Vehicle License Tax	1,726	9,312	736	3,458	985	5,806	4
契稅	Deed Tax	-	-	-	-	-	-	-
印花稅	Stamp Tax	-	-	-	-	-	-	-
娛樂稅	Amusement Tax	-	-	-	-	-	-	-
特別稅	Special Tax Levies	-	-	-	-	-	-	-
臨時稅	Provisional Tax Levies	-	-	-	-	-	-	-

資料來源：根據本局公務統計報表20903-90-03-2編製，104年度以前表號為2613-90-03-2。

- 說明：1. 本表101年度至104年度各欄數字之關係如下：(19)=(21)+(23)+(25)，(20)=(22)+(24)+(26)，(33)=上期(33)+(15)
2. 本表105年度至107年度各欄數字之關係如下：(19)=(21)+(23)+(25)，(20)=(22)+(24)+(26)，(33)=上期(33)+(15)
3. 本表108年度各欄數字之關係如下：(19)=(21)+(23)+(25)+(27)+(29)，(20)=(22)+(24)+(26)+(28)+(30)，(33)=上
4. 108年度配合財政部修訂報表，將「移送退案或撤回」欄位修訂為「撤案」及「退案」，修訂前資料列計於
5. 因尾數四捨五入關係，統計表細項合計與總數略有差異。

Table 3-11 The Management of Tax Evasion Law and Execution Status of Fine
(Cont.1 End)

Unit : Case ; NT\$1,000

					更正調整案件		截至本期移送 執行未結案件	
案	退案		結案					
drawn	Rejected		Closed		Adjustment		Unexecuted, Up to Date	
金額 Amount (26)	件數 No. (27)	金額 Amount (28)	件數 No. (29)	金額 Amount (30)	件數 No. (31)	金額 Amount (32)	件數 No. (33)	金額 Amount (34)
258	-	-	-	-	-	-	1,033	32,394
137	-	-	-	-	-	-	692	43,154
5	-	-	-	-	-	-	1,936	24,170
-	-	-	-	-	-	-	3,448	29,983
32	-	-	-	-	-	-	2,883	30,510
16	2	27	-	-	3	74	1,764	23,881
42	5	39	1	0	-22	5	1,032	19,113
43	5	20	1	0	-3	-32	1,096	21,087
114	-	-	1	0	-39	-109	1,248	21,639
33	1	14	-	-	9	1	1,274	20,813
-	-	-	-	-	-	-	-	-
-	-	-	-	-	-	-	-	-
-	-	-	-	-	-	-	1	364
33	1	14	-	-	9	1	1,271	6,712
-	-	-	-	-	-	-	-	-
-	-	-	-	-	-	-	-	-
-	-	-	-	-	-	-	2	13,736
-	-	-	-	-	-	-	-	-
-	-	-	-	-	-	-	-	-

-(19) , (34)=上期(34)+(16)-(20)。

)-(19) , (34)=上期(34)+(16)-(20)。

期(33)+(15)+(31)-(19) , (34)=上期(34)+(16)+(32)-(20)。

「撤案」。

表 3-12 各項稅捐稽徵成本統計

單位：新臺幣元

會計年度及稅目別 Fiscal Year & Item of Tax	實徵淨額 (千元) Net Actual Collection (NT\$1,000) (1)	成本總計 Grand Total Cost (2)=(3)+(4)	合計 Total (3)	直接成本 Direct Cost	
				人事費 Personnel Expenses	業務費(『稅捐稽 徵業務』業務計 畫) Affair Expenses (Sales Plan for Taxation Business)
民國103年度 FY 2014	7,558,269	181,819,342	134,416,555	89,439,295	44,052,968
民國104年度 FY 2015	7,873,938	179,866,040	134,543,131	90,397,844	42,651,885
民國105年度 FY 2016	7,207,544	174,225,666	133,286,592	90,599,903	42,255,261
民國106年度 FY 2017	8,495,840	174,578,059	131,742,685	87,435,107	44,168,064
民國107年度 FY 2018	9,650,802	164,324,234	119,545,987	87,447,189	32,017,541
民國108年度 FY 2019	10,093,303	165,209,125	120,331,204	88,476,635	31,770,569
民國109年度 FY 2020	11,132,175	177,996,019	126,390,406	92,755,049	33,555,357
民國110年度 FY 2021	11,646,843	173,831,734	123,178,773	91,513,510	31,581,263
民國111年度 FY 2022	10,330,553	179,391,215	130,313,591	96,379,850	33,857,741
民國112年度 FY 2023	10,432,794	194,275,149	142,513,355	109,479,037	32,964,318
地價稅 Land Value Tax	1,670,332	52,332,092	38,558,278	29,132,372	9,407,279
土地增值稅 Land Value Increment Tax	2,839,126	39,145,283	28,461,648	22,596,473	5,850,727
房屋稅 House Tax	2,551,020	50,206,854	36,805,726	28,344,123	8,443,480
使用牌照稅 Vehicle License Tax	2,070,863	33,175,432	24,836,607	17,637,073	7,188,257
契稅 Deed Tax	664,683	6,518,722	4,603,535	4,050,724	550,221
印花稅 Stamp Tax	513,026	7,165,332	5,188,032	4,182,099	1,003,259
娛樂稅 Amusement Tax	123,744	5,731,434	4,059,529	3,536,173	521,095
特別稅 Special Tax Levies	-	-	-	-	-
臨時稅 Provisional Tax Levies	-	-	-	-	-

資料來源：根據本局會計室報表20903-90-05-2編製，104年度以前表號為2613-90-05-2。

說明：房屋稅、契稅、娛樂稅實徵淨額含附徵之教育捐金額。

Table 3-12 Cost of Tax Levying

Unit : N.T.\$

獎補助 及損失 Incentives, Subsidies and Losses	合計 Total (4)	間接成本 Indirect Cost				每千元成本 Cost Per NT\$1,000 (5)=(2)/(1)
		人事費 Personnel Expenses	業務費(『一般 行政』業務計 畫) Affair Expenses (General Administrative Business Plan)	設備 及投資費 Equipment and Investment Costs	其他 Others	
924,292	47,402,787	31,747,536	8,613,787	7,041,464	-	24.06
1,493,402	45,322,909	31,526,030	8,685,481	5,111,398	-	22.84
431,428	40,939,074	28,978,004	8,284,038	3,677,032	-	24.17
139,514	42,835,374	31,400,306	8,342,407	3,092,661	-	20.55
81,257	44,778,247	32,809,007	8,070,163	3,899,077	-	17.03
84,000	44,877,921	31,774,347	7,752,971	5,350,603	-	16.37
80,000	51,605,613	34,687,322	9,710,071	7,208,220	-	15.99
84,000	50,652,961	33,873,099	10,837,924	5,941,938	-	14.93
76,000	49,077,624	32,365,033	11,534,010	5,178,581	-	17.37
70,000	51,761,794	34,780,344	11,618,622	5,362,828	-	18.62
18,627	13,773,814	9,255,050	3,091,715	1,427,049	-	31.33
14,448	10,683,635	7,178,663	2,398,084	1,106,888	-	13.79
18,123	13,401,128	9,004,631	3,008,061	1,388,436	-	19.68
11,277	8,338,825	5,603,113	1,871,760	863,952	-	16.02
2,590	1,915,187	1,286,873	429,889	198,425	-	9.81
2,674	1,977,300	1,328,609	443,831	204,860	-	13.97
2,261	1,671,905	1,123,405	375,282	173,218	-	46.32
-	-	-	-	-	-	-
-	-	-	-	-	-	-

肆、行政組織

IV. Administration Organization

表 4-1 稽徵區域劃分

年底及區別 End of Year & District		面積(平方公里) Area (Square Kilometer)	村里數 Number of Villages
民國103年底	End of 2014	1,427.54	191
民國104年底	End of 2015	1,427.54	191
民國105年底	End of 2016	1,427.54	191
民國106年底	End of 2017	1,427.54	192
民國107年底	End of 2018	1,427.54	192
民國108年底	End of 2019	1,427.54	192
民國109年底	End of 2020	1,427.54	192
民國110年底	End of 2021	1,427.54	192
民國111年底	End of 2022	1,427.54	192
民國112年底	End of 2023	1,427.54	192
總 局	Headquarter	349.32	108
竹北市	Chupei City	46.83	31
湖口鄉	Hukou Township	58.43	20
新豐鄉	Hsinfeng Township	46.35	17
新埔鎮	Hsinpu Township	72.19	19
關西鎮	Kuansi Township	125.52	21
竹東分局	Chutung Branch	1,078.21	84
竹東鎮	Chutung Township	53.51	25
芎林鄉	Chiunglin Township	40.79	12
橫山鄉	Hengshan Township	66.35	11
北埔鄉	Peipu Township	50.67	9
寶山鄉	Paoshan Township	64.79	10
峨眉鄉	Ermei Township	46.80	6
尖石鄉	Jienshin Township	527.58	7
五峰鄉	Wufeng Township	227.73	4

資料來源：根據內政部戶政司統計資料編製。

說明：本表未包括外僑人口數。

Table 4-1 Service Districts of Headquarter and Branches

戶數(戶)	人口數(人)	每戶平均人口數
Number of Households (Household)	Number of Population (Person)	Person/Household
179,147	537,630	3.00
183,110	542,042	2.96
187,439	547,481	2.92
191,171	552,169	2.89
195,271	557,010	2.85
200,453	563,933	2.81
205,836	570,775	2.77
210,715	575,580	2.73
215,717	580,503	2.69
220,893	589,269	2.67
156,416	417,584	2.67
82,186	215,952	2.63
31,343	82,617	2.64
21,094	58,956	2.79
12,356	33,234	2.69
9,437	26,825	2.84
64,477	171,685	2.66
36,585	96,906	2.65
7,492	20,377	2.72
4,391	12,186	2.78
3,100	8,543	2.76
6,105	14,507	2.38
2,091	5,192	2.48
2,958	9,552	3.23
1,755	4,422	2.52

表 4-2 組織概況

中華民國112年12月底

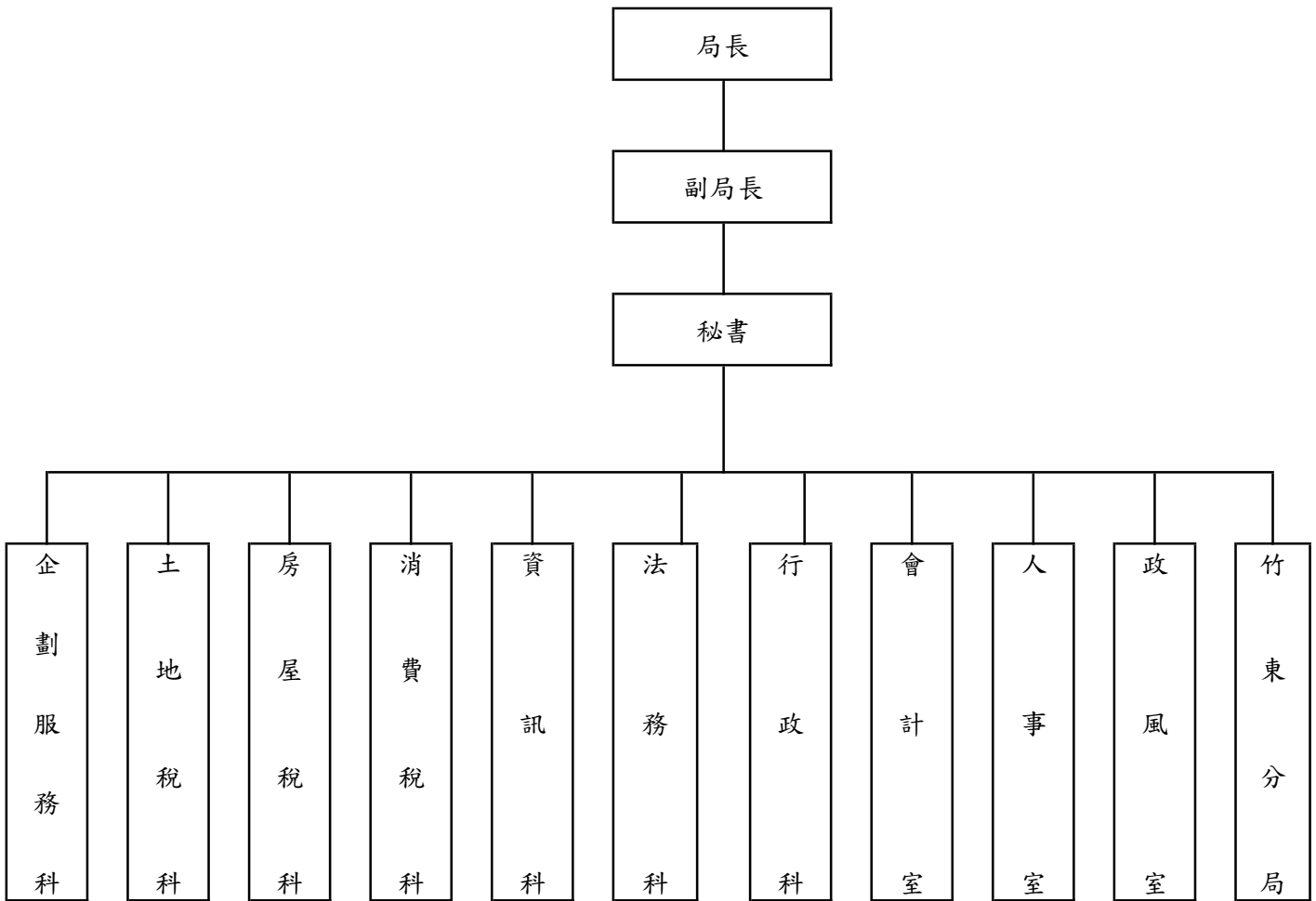

資料來源：根據本局人事室提供資料分析。

Table 4-2 Organization of Headquarter and Branches

End of 2023



表 4-3 現有員額配置

單位：人

年底 End of Year		合計 Total	局長 Director	副局長 Deputy Director	主任秘書 Chief Secretary
一、預算員額					
民國103年底	End of 2014	111	1		1
民國104年底	End of 2015	111	1		1
民國105年底	End of 2016	111	1		1
民國106年底	End of 2017	111	1		1
民國107年底	End of 2018	111	1		1
民國108年底	End of 2019	111	1		1
民國109年底	End of 2020	111	1		1
民國110年底	End of 2021	111	1		1
民國111年底	End of 2022	112	1		1
民國112年底	End of 2023	119	1		1
二、現有員額					
民國103年底	End of 2014	109	-		1
民國104年底	End of 2015	109	1		1
民國105年底	End of 2016	106	1		1
民國106年底	End of 2017	108	1		1
民國107年底	End of 2018	101	1		1
民國108年底	End of 2019	105	1		1
民國109年底	End of 2020	108	1		1
民國110年底	End of 2021	106	1		1
民國111年底	End of 2022	104	1		1
民國112年底	End of 2023	110	1		1
局長室	Director Office	5	1		
副局長室	Deputy Director Office	1			1
企劃服務科	Construction Planning and Services Section	8			
土地稅科	Land Tax Section	19			
房屋稅科	House Tax Section	13			
消費稅科	Consumption Tax Section	11			
資訊科	Information Management Section	12			
法務科	Legal Affairs Section	10			
行政科	General Affairs Section	9			
會計室	Accounting Office	4			
人事室	Personnel Office	4			
政風室	Civil Service Ethics Office	-			
竹東分局	Chutung Branch	14			

資料來源：根據本局人事室提供資料編製。

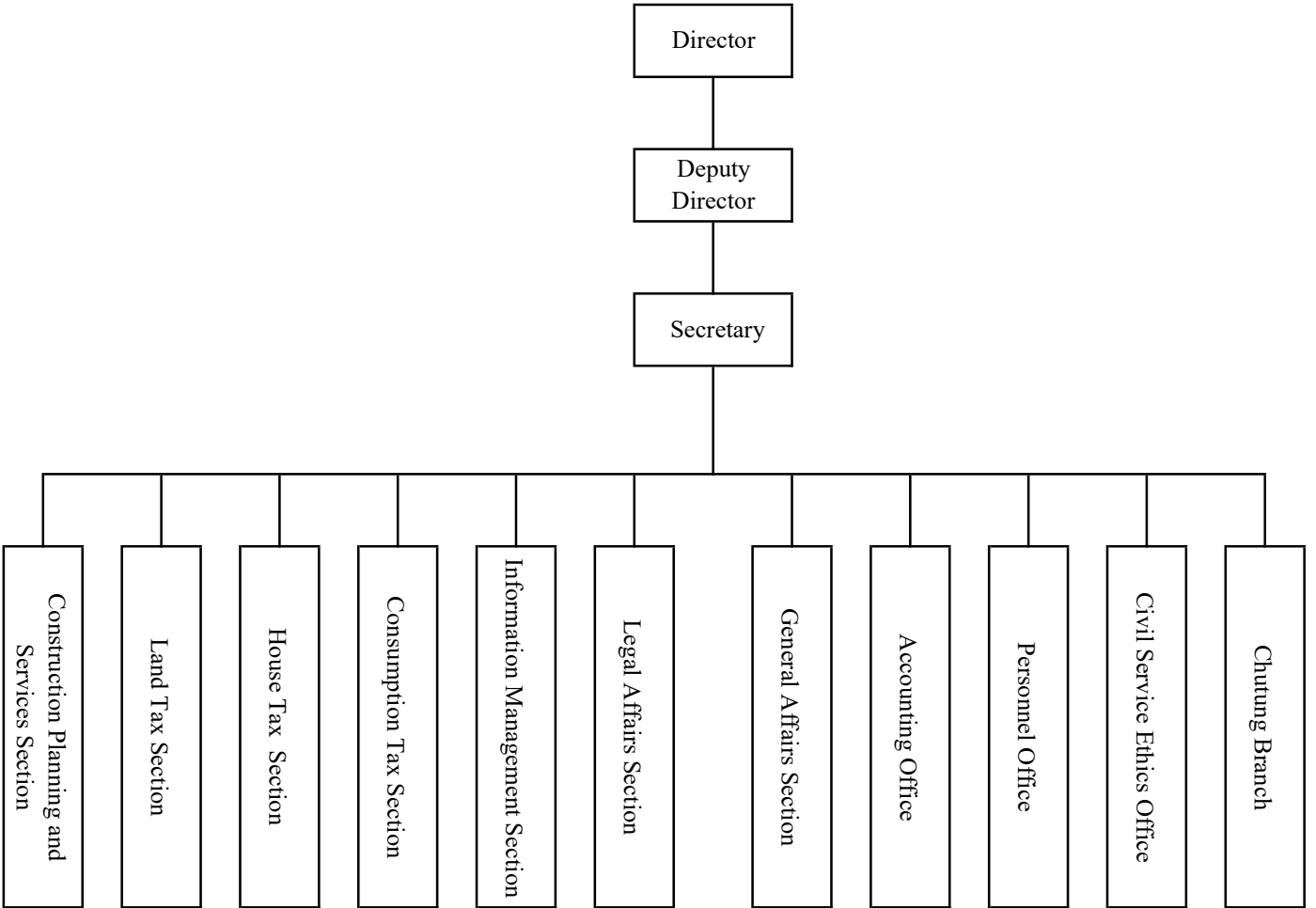
說明：主任包括各科室、各分局主任。

Table 4-3 Allocation of the Personnel

Unit : Person						
專門委員	科長	主任	秘書	稽核	審核員	專員
Senior Specialist	Section Chief	Office Chief	Secretary	Audit	Revenue Assessor	Specialist
1. Estimated Amount						
	8	3	1		3	
	8	3	1		3	
	8	3	1		3	
	8	3	1		3	
	7	4	1		3	
	7	4	1		3	
	7	4	1		3	
	7	4	1		3	
	7	4	1		3	
	7	4	1		3	
2. Actual Amount						
	8	3	1		3	
	8	3	1		3	
	8	3	1		2	
	7	3	1		3	
	7	3	1		3	
	7	4	1		3	
	7	4	1		2	
	7	4	1		3	
	7	4	1		3	
	7	3	1		3	
			1		3	
	1					
	1					
	1					
	1					
	1					
	1					
	1					
		1				
		1				
		-				
		1				

表 4-3 現有員額配置 (續1完)

單位：人

年底 End of Year		股長 Subsection Chief	分析師 System Analyst	管理師 System Coordinator	稅務員 Revenue Officer
一、預算員額					
民國103年底	End of 2014	17		1	36
民國104年底	End of 2015	17		1	36
民國105年底	End of 2016	17		1	36
民國106年底	End of 2017	17		1	36
民國107年底	End of 2018	17		1	37
民國108年底	End of 2019	17		1	37
民國109年底	End of 2020	17		1	38
民國110年底	End of 2021	17		1	38
民國111年底	End of 2022	17		1	39
民國112年底	End of 2023	18		1	40
二、現有員額					
民國103年底	End of 2014	17		1	36
民國104年底	End of 2015	17		1	36
民國105年底	End of 2016	16		1	36
民國106年底	End of 2017	16		1	36
民國107年底	End of 2018	17		1	33
民國108年底	End of 2019	17		-	36
民國109年底	End of 2020	17		1	38
民國110年底	End of 2021	15		1	36
民國111年底	End of 2022	18		1	37
民國112年底	End of 2023	18		1	40
局長室	Director Office				
副局長室	Deputy Director Office				
企劃服務科	Construction Planning and Services Section	2			3
土地稅科	Land Tax Section	4			11
房屋稅科	House Tax Section	2			7
消費稅科	Consumption Tax Section	2			4
資訊科	Information Management Section	2		1	4
法務科	Legal Affairs Section	2			4
行政科	General Affairs Section	1			
會計室	Accounting Office				
人事室	Personnel Office				
政風室	Civil Service Ethics Office				
竹東分局	Chutung Branch	3			7

資料來源：根據本局人事室提供資料編製。

Table 4-3 Allocation of the Personnel (Cont.1 End)

Unit : Person						
科員	佐理員	助理員	助理稅務員	辦事員	書記	雇員
Officer	Assistant Clerk	Junior Officer	Assistant Revenue Officer	Clerk	Associate Clerk	Contract Employee
1. Estimated Amount						
9		1	19	7	4	
9		1	19	7	4	
9		1	19	7	4	
9		1	19	7	4	
9		1	19	7	3	
9		1	21	5	3	
8		1	21	5	3	
8		1	21	5	3	
8		1	21	5	3	
8		1	19	4	3	
2. Actual Amount						
9		1	18	7	4	
9		1	18	7	3	
9		-	18	7	3	
9		1	18	7	4	
9		1	16	5	3	
8		1	20	5	1	
8		1	20	5	2	
8		1	20	5	3	
7		1	17	3	3	
8		1	19	4	3	
			2			
			3			
			2		1	
			4			
			4			
			2		1	
3				4		
3						
2		1				
			2		1	

表 4-4 現有人員人事資料統計

單位：人

年底及人事種類別 End of Year & Classification		合計 Total	官等 Official Rank			雇員 Contract Employee
			簡任 第10-14職等 Highest Appointee (10-14 Grade)	薦任 第6-9職等 Higher Appointee (6-9 Grade)	委任 第1-5職等 Appointee (1-5 Grade)	
民國103年底	End of 2014	109	-	73	36	-
民國104年底	End of 2015	109	1	70	38	-
民國105年底	End of 2016	106	1	62	43	-
民國106年底	End of 2017	108	1	61	46	-
民國107年底	End of 2018	101	2	57	42	-
民國108年底	End of 2019	105	2	60	43	-
民國109年底	End of 2020	108	2	63	43	-
民國110年底	End of 2021	106	2	62	42	-
民國111年底	End of 2022	104	2	64	38	-
民國112年底	End of 2023	110	2	70	38	-
		一、性 別 Sex				
男	Male	22	1	13	8	
女	Female	88	1	57	30	
		二、年 齡 Age				
19歲以下	Under 19 Years Old					
20-24歲	20-24 Years Old	3			3	
25-29歲	25-29 Years Old	5		2	3	
30-34歲	30-34 Years Old	12		5	7	
35-39歲	35-39 Years Old	12		10	2	
40-44歲	40-44 Years Old	17		9	8	
45-49歲	45-49 Years Old	15		10	5	
50-54歲	50-54 Years Old	22		20	2	
55-59歲	55-59 Years Old	19	1	12	6	
60-64歲	60-64 Years Old	5	1	2	2	
65歲以上	Above 65 Years Old					

資料來源：根據本局人事室(WEBHR系統)提供資料編製。

說明：「中等學校」包括國中、高中及高職，「其他考試」包括初等考試及升等考試。

Table 4-4 Personnel Statistics

		Unit : Person			
人事種類別 Classification	合計 Total	官等 Official Rank			雇員 Contract Employee
		簡任 第10-14職等 Highest Appointee (10-14 Grade)	薦任 第6-9職等 Higher Appointee (6-9 Grade)	委任 第1-5職等 Appointee (1-5 Grade)	
三、人員區分 Division of Responsibilities					
稅務人員 Revenue Officer	92	2	61	29	
行政人員 General Officer	9		3	6	
資訊人員 Information Officer	1		1		
主計人員 Accounting Officer	4		2	2	
人事人員 Personnel Officer	4		3	1	
政風人員 Civil Service Ethics Officer	-		-		
四、學歷 Education					
研究所以上 Master	18	-	15	3	
大學 Colleger	73	2	46	25	
專科 Junior Colleger	18		9	9	
中等學校 High School	1			1	
其他 Others	-				
五、考試 Examination					
高等考試 Advanced Exam	55	2	50	3	
普通考試 Ordinary Exam	11		1	10	
特種考試 Special Exam	34		16	18	
其他考試 Other Civil Service Exam	8		3	5	
依其他法令進用 By other Laws	2			2	
六、年資 Seniority					
5年以下 Less than 5 Years	10		3	7	
6-9年 6-9 Years	15		5	10	
10-14年 10-14 Years	21		13	8	
15-19年 15-19 Years	18		11	7	
20-24年 20-24 Years	14		12	2	
25-29年 25-29 Years	15		13	2	
30年以上 More than 30 Years	17	2	13	2	

表 4-5 歲出預決算數

單位：新臺幣元

會計年度及科目別 Fiscal Year & Classification		合計 Total					預算 金額 Amount
		預算 Budget		決算 Final Account		決算 占預算% FA/B Rate	
		金額 Amount	%	金額 Amount	%		
民國103年度	FY 2014	197,085,000	100.00	181,648,225	100.00	92.17	-
民國104年度	FY 2015	197,799,000	100.00	180,724,812	100.00	91.37	-
民國105年度	FY 2016	195,817,000	100.00	174,490,129	100.00	89.11	-
民國106年度	FY 2017	199,462,000	100.00	176,876,254	100.00	88.68	-
民國107年度	FY 2018	184,443,000	100.00	165,430,229	100.00	89.69	-
民國108年度	FY 2019	196,394,000	100.00	175,917,250	100.00	89.57	-
民國109年度	FY 2020	190,871,000	100.00	179,070,041	100.00	93.82	-
民國110年度	FY 2021	184,468,000	100.00	171,963,530	100.00	93.22	-
民國111年度	FY 2022	188,478,000	100.00	179,840,418	100.00	95.42	-
民國112年度	FY 2023	208,874,000	100.00	196,392,631	100.00	94.02	-
行 政 管 理 Administration		153,599,000	73.54	150,193,362	76.48	97.78	-
稅 捐 稽 徵 工 作 tax collection work		55,275,000	26.46	46,199,269	23.52	83.58	-

資料來源：根據本局會計室決算書編製。

說明：本表不包括統籌科目。

Table 4-5 The Budget and Final Accounts of Annual Expenditure

Unit : N.T.\$

中央負擔 Central Government Subsidy				直轄市/市/縣負擔 Municipality/City/County Government Burden				
Budget	決算 Final Account		決算 占預算% FA/B Rate	預算 Budget		決算 Final Account		決算 占預算% FA/B Rate
%	金額 Amount	%		金額 Amount	%	金額 Amount	%	
-	-	-	-	197,085,000	100.00	181,648,225	100.00	92.17
-	-	-	-	197,799,000	100.00	180,724,812	100.00	91.37
-	-	-	-	195,817,000	100.00	174,490,129	100.00	89.11
-	-	-	-	199,462,000	100.00	176,876,254	100.00	88.68
-	-	-	-	184,443,000	100.00	165,430,229	100.00	89.69
-	-	-	-	196,394,000	100.00	175,917,250	100.00	89.57
-	-	-	-	190,871,000	100.00	179,070,041	100.00	93.82
-	-	-	-	184,468,000	100.00	171,963,530	100.00	93.22
-	-	-	-	188,478,000	100.00	179,840,418	100.00	95.42
-	-	-	-	208,874,000	100.00	196,392,631	100.00	94.02
-	-	-	-	153,599,000	73.54	150,193,362	76.48	97.78
-	-	-	-	55,275,000	26.46	46,199,269	23.52	83.58

刊 名：新竹縣一二年稅捐統計年報

Title: The Tax Statistical Abstract of Hsinchu County, 2023

(第五十五期)

Series No. 55

出 刊 頻 率：年刊

Frequency: Annually

出 版 機 關：新竹縣政府稅務局

Publisher: Local Tax Bureau, Hsinchu County

新竹縣竹北市光明六路六號

Hsinchu County 30211, Taiwan (R.O.C.)

03-5518141轉813

03-5518141 extn. 813

出 版 年 月：民國113年4月

Date of Issue: April, 2024

創 刊 年 月：民國58年11月

Date of First Issue: November, 1969

G P N : 2 0 0 5 8 0 0 0 1 7