

中華民國 110年
2021

新竹縣稅捐統計年報

The Tax Statistical Abstract of Hsinchu County

第 53期
Series No. 53

新竹縣政府稅務局 編印

Local Tax Bureau, Hsinchu County

中華民國111年6月出版

Published on June, 2022

編製說明

- 一、本刊編印目的，係將本局110年度稅收成果、稅源分析、行政組織及稅捐稽徵經費等資料彙整，並將最近10年各項統計數字予以併列，提供使用者參考。
- 二、本刊所稱「各項稅收」係指地價稅、土地增值稅、房屋稅、使用牌照稅、契稅、印花稅及娛樂稅等7大地方稅稅目為主，及包括為數極微的教育捐；另「稅捐收入(簡稱稅收)」係指上開7項地方稅稅目之統稱。內容分為(1)提要分析、(2)稅收、(3)稅源及其他、(4)行政組織等四大類，其中「實徵數」包括本年度及以前年度之實徵數，「實徵淨額」為上開實徵數減除退還以前年度歲入款。
- 三、除各表特別註記外，本刊各表所稱「年度」係指政府會計年度，採用曆年制，期間為當年1月1日至同年12月31日；「年底」係指截至當年度12月底止之統計數字。
- 四、本刊運算之平均數及百分數計至小數點以下二位為止，餘數採四捨五入。統計表細項合計與總數略有差異。使用符號代表意義如下：〔-〕表示無數值；〔--〕表示數值無意義；數值前加〔-〕表示負號；〔0〕表示數值不及半單位。
- 五、本刊各表資料來源，係以本局各業務單位編送之統計報表及會計室編製之徵課會計報表所載資料為準據。倘內容有誤漏之處，敬請不吝指正。

目次

壹、提要分析

提要分析	1
------------	---

貳、稅收

表2-1 各項稅捐預算數、查定數與實徵數	5
----------------------------	---

總計	5
----------	---

一、稅捐收入	7
--------------	---

（一）地價稅	9
--------------	---

（二）土地增值稅	11
----------------	----

（三）房屋稅	13
--------------	----

（四）使用牌照稅	15
----------------	----

（五）契稅	17
-------------	----

（六）印花稅	19
--------------	----

（七）娛樂稅	21
--------------	----

（八）教育捐	23
--------------	----

二、罰鍰收入	25
--------------	----

（一）財務罰鍰	27
---------------	----

（二）罰金罰鍰	29
---------------	----

表2-2 各項稅捐實徵淨額與結構比	31
-------------------------	----

表2-3 各項稅捐繳付公庫數	35
----------------------	----

總計	35
----------	----

一、本年度	37
-------------	----

二、以前年度	39
--------------	----

三、收回以前年度繳付數	41
-------------------	----

參、稅源及其他

表3-1 地價稅稅源	43
------------------	----

一、稅地種類分析	43
----------------	----

二、減免稅地概況	45
----------------	----

Contents

I. Summary Analysis

Summary Analysis	1
------------------	---

II. Tax Revenues

Table 2-1 Budget Amount, Audited Amount and Actual Collection	5
---	---

Grand Total	5
-------------	---

A. Collections of Taxes and Surtaxes	7
--------------------------------------	---

1. Land Value Tax	9
-------------------	---

2. Land Value Increment Tax	11
-----------------------------	----

3. House Tax	13
--------------	----

4. Vehicle License Tax	15
------------------------	----

5. Deed Tax	17
-------------	----

6. Stamp Tax	19
--------------	----

7. Amusement Tax	21
------------------	----

8. Education Surtax	23
---------------------	----

B. Punitive Fine Revenue	25
--------------------------	----

1. Financial Penalty	27
----------------------	----

2. Belated Surcharge	29
----------------------	----

Table 2-2 Net Actual Collection and Structure Ratio in Recent Years	31
---	----

Table 2-3 Taxation Forwarded to Treasury	35
--	----

Grand Total	35
-------------	----

A. Current Fiscal Year	37
------------------------	----

B. Previous Fiscal Year	39
-------------------------	----

C. Tax Refund for Previous Years	41
----------------------------------	----

III. Tax Sources and Others

Table 3-1 Sources of Land Value Tax	43
-------------------------------------	----

A. Analysis for the Kinds of Land	43
-----------------------------------	----

B. Broadview for the Reduction or Exemption of Land	45
---	----

表3-2 土地增值稅稅源	47
一、按稅率別分	47
二、按移轉原因別分	49
表3-3 房屋稅稅源	53
表3-4 使用牌照稅稅源及稽徵	69
一、稅源	69
二、稽徵	71
表3-5 契稅稅源	73
表3-6 印花稅稅源	77
表3-7 娛樂稅稅源	81
表3-8 各項稅捐劃解百分率一覽表	85
表3-9 各項稅捐現行稅率表	86
表3-10 查(核)定開徵數、未徵數情形	95
總計	95
一、本年度	101
二、以前年度	107
表3-11 違章漏稅案件處理及財務罰鍰執行情形	113
表3-12 各項稅捐稽徵成本統計	117

肆、行政組織

表4-1 稽徵區域劃分	119
表4-2 組織概況	121
表4-3 現有員額配置	123
表4-4 現有人員人事資料統計	127
表4-5 歲出預決算數	129

Table 3-2 Sources of Land Value Increment Tax	47
A. By Tax Rate	47
B. By Transfer Reason	49
Table 3-3 Sources of House Tax	53
Table 3-4 Sources and Levy of Vehicle License Tax	69
A. Sources of Vehicle License Tax	69
B. Levy of Vehicle License Tax	71
Table 3-5 Sources of Deed Tax	73
Table 3-6 Sources of Stamp Tax	77
Table 3-7 Sources of Amusement Tax	81
Table 3-8 The Distribution Rate of Current Taxes	85
Table 3-9 Current Tax Rates for Taxation	86
Table 3-10 The Management of Opening Collection	
for Assessed (Verified) and of Tax Not Collected	95
Grand Total	95
A. Current Fiscal Year	101
B. Previous Fiscal Years	107
Table 3-11 The Management of Tax Evasion Law and	
Execution Status of Fine	113
Table 3-12 Cost of Tax Levying.....	117

IV. Administration Organization

Table 4-1 Service Districts of Headquarter and Branches	119
Table 4-2 Organization of Headquarter and Branches	121
Table 4-3 Allocation of the Personnel	123
Table 4-4 Personnel Statistics	127
Table 4-5 The Budget and Final Accounts of Annual Expenditure	129

壹、提要分析

I. Summary Analysis

壹、提要分析

一、實徵淨額與預算數比較

本縣 110 年地方稅稅捐收入實徵淨額總計 116 億 4,684 萬 3 千元，預算數總計 92 億 1,209 萬 9 千元，預算達成率 126.43%。各稅目預算達成率分別為地價稅 104.20%，土地增值稅 144.01%、房屋稅 116.32%、使用牌照稅 104.29%、契稅 250.58%、印花稅 133.54%及娛樂稅 114.47%(如圖 1)。

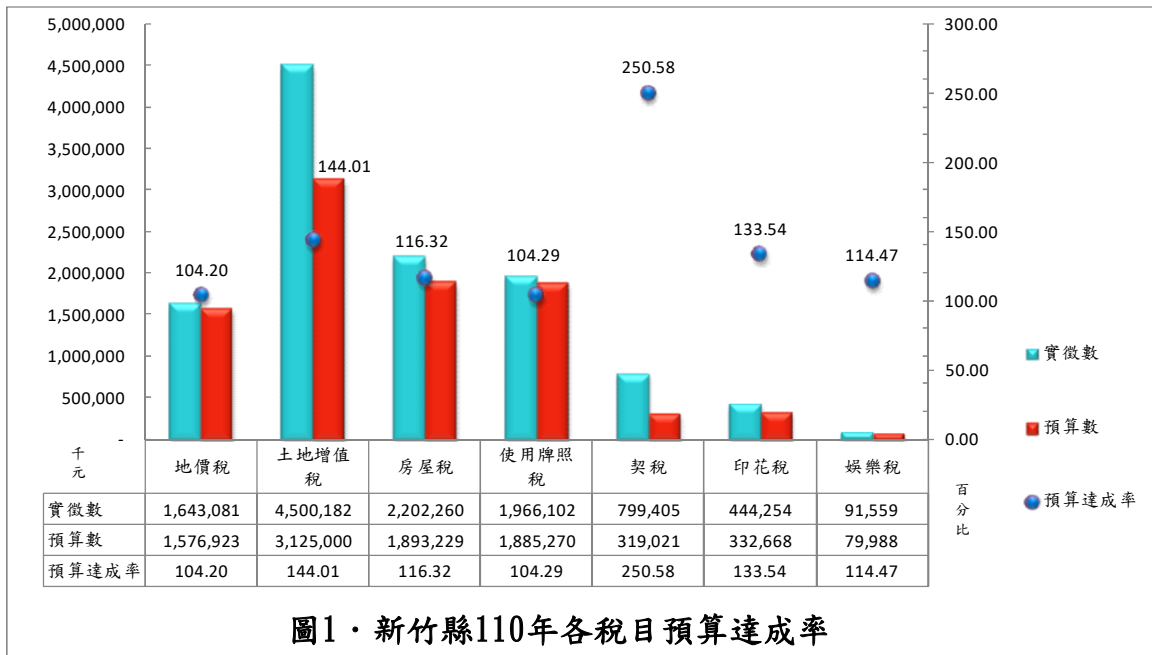

二、實徵淨額與上年度同期比較：

本縣 110 年地方稅稅捐收入與上年同期比較，增加 5 億 1,466 萬 8 千元，稅收成長 4.62%。各稅目與上年同期比較成長率分別為地價稅-1.72%、土地增值稅 4.92%、房屋稅 7.34%、使用牌照稅 2.45%、契稅 12.13%、印花稅 17.28%及娛樂稅 -15.81%(如圖 2)。

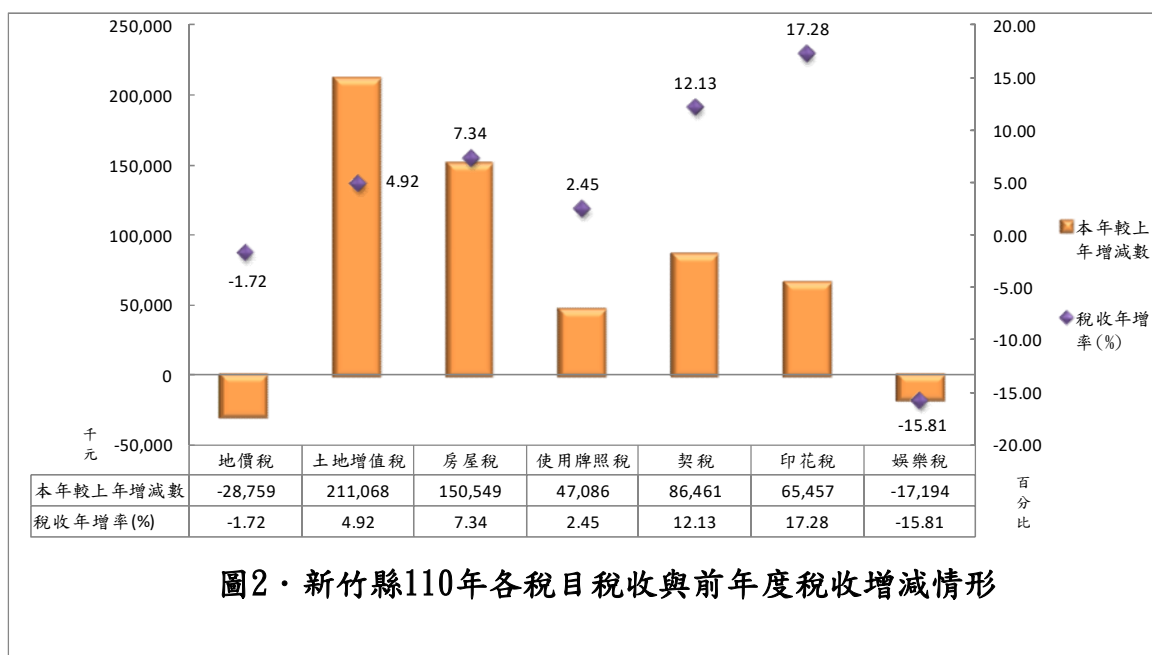

三、稅收結構

本縣稅收係由地價稅、土地增值稅、房屋稅、使用牌照稅、契稅、印花稅及娛樂稅所組成。近年來本縣辦理多次區段徵收，土地規劃完善，加上縣府推動各項建設有成，工商業蓬勃發展，房地產交易熱絡，土地房屋市價不斷向上攀升，地價稅及房屋稅稅收逐年增加。土地增值稅係屬機會稅，稅收之多寡與景氣牽動而時有起伏。使用牌照稅歷年稅收來源穩定，且逐年增長。本縣110年各稅目收入占稅捐收入之比重以土地增值稅38.64%居首，其餘依序為房屋稅18.91%、使用牌照稅16.88%、地價稅14.11%、契稅6.86%、印花稅3.81%及娛樂稅0.79%(如圖3)。

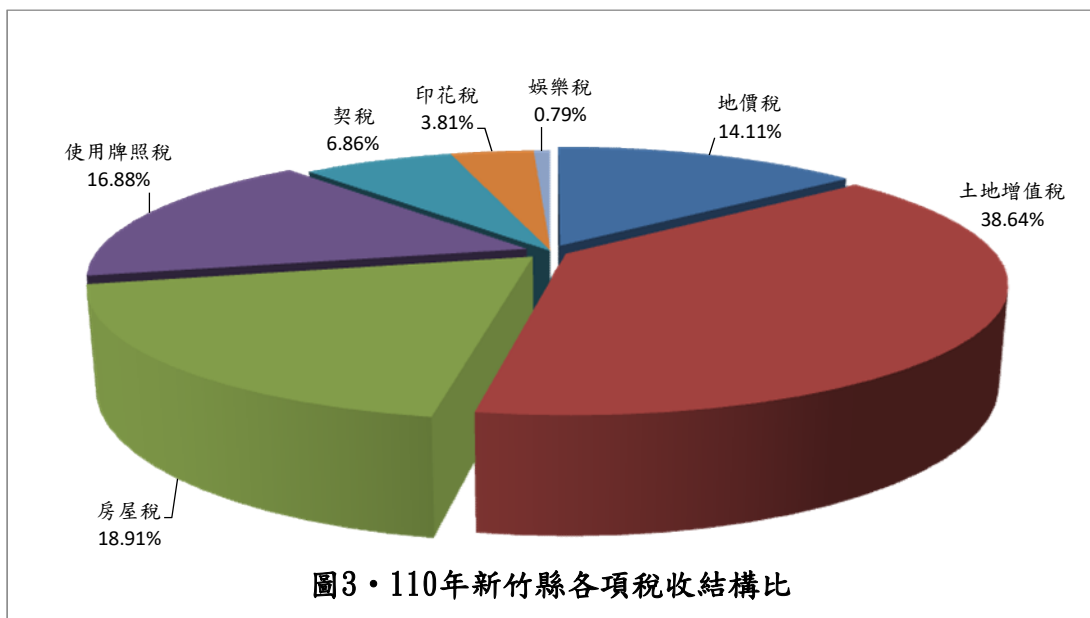

四、近十年稅收成長趨勢

本縣近十年整體稅收受經濟景氣及租稅政策交互影響，各年稅收上下波動，但長期整體稅收呈現成長走勢。本縣 110 年地方稅稅捐收入實徵淨額為 116 億 4,684 萬 3 千元，較 101 年實徵淨額 73 億 3,958 萬 1 千元成長 58.69% (如圖 4)。

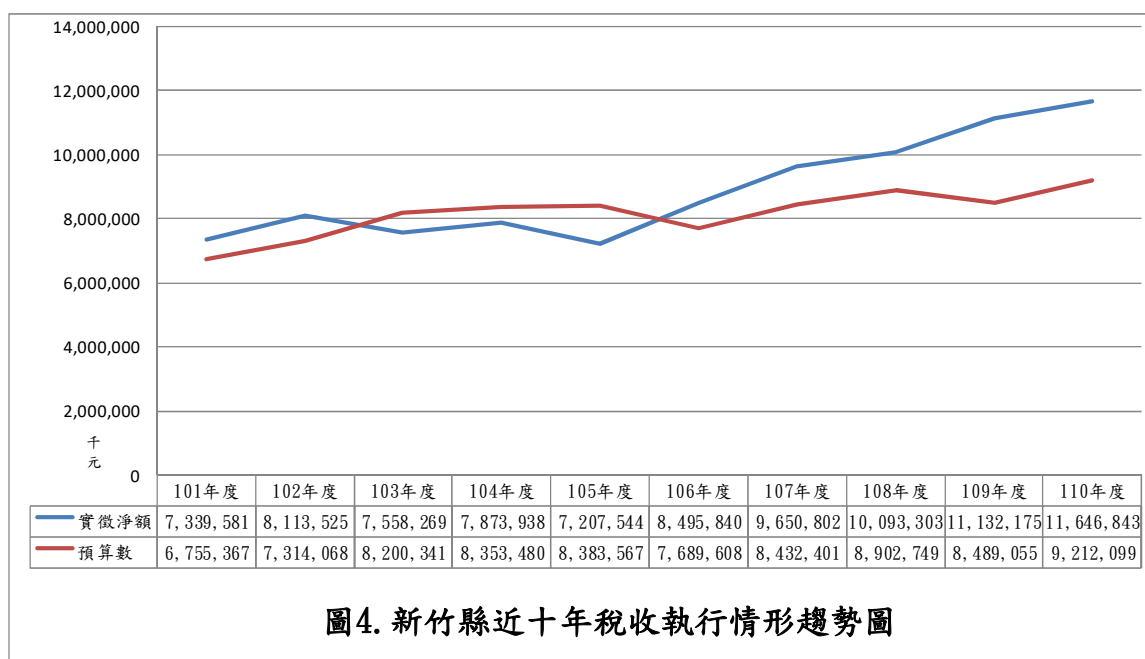

貳、稅收

II. Tax Revenues

表 2-1 各項稅捐預算數、查定數與實徵數
總計

單位：新臺幣元

會計年度(月)別 Fiscal Year (Month)		預算數 (1) Budget Amount	查定數 Audited Amount		
			合計 (2)=(3)+(4) Total	本年度 (3) Current FY	以前年度 (4) Previous FY
民國 101 年度	FY 2012	6,779,867,000	8,108,772,555	7,185,692,603	923,079,952
民國 102 年度	FY 2013	7,338,568,000	8,826,749,072	8,182,886,460	643,862,612
民國 103 年度	FY 2014	8,250,341,000	8,124,111,644	7,519,305,805	604,805,839
民國 104 年度	FY 2015	8,403,480,000	8,314,180,167	7,919,801,612	394,378,555
民國 105 年度	FY 2016	8,433,567,000	7,881,857,912	7,507,031,156	374,826,756
民國 106 年度	FY 2017	7,739,608,000	9,226,181,775	8,604,358,483	621,823,292
民國 107 年度	FY 2018	8,461,401,000	10,509,958,178	9,818,573,374	691,384,804
民國 108 年度	FY 2019	8,923,749,000	10,726,598,243	10,013,242,751	713,355,492
民國 109 年度	FY 2020	8,508,055,000	11,792,401,125	11,254,305,051	538,096,074
民國 110 年度	FY 2021	9,231,099,000	12,522,447,774	11,914,702,163	607,745,611
1 月	Jan.	365,452,000	1,108,985,753	522,183,168	586,802,585
2 月	Feb.	345,672,000	490,960,329	496,471,534	-5,511,205
3 月	Mar.	397,033,000	558,227,427	559,420,615	-1,193,188
4 月	Apr.	1,432,773,000	2,434,623,484	2,433,398,138	1,225,346
5 月	May	1,962,990,000	2,658,875,476	2,659,947,919	-1,072,443
6 月	June	1,127,454,000	836,111,756	833,374,939	2,736,817
7 月	July	378,424,000	439,968,372	439,256,320	712,052
8 月	Aug.	348,105,000	390,132,303	387,289,070	2,843,233
9 月	Sep.	338,307,000	491,582,171	478,123,774	13,458,397
10 月	Oct.	361,787,000	370,291,964	365,419,124	4,872,840
11 月	Nov.	1,233,084,000	2,224,171,167	2,221,873,676	2,297,491
12 月	Dec.	940,018,000	518,517,572	517,943,886	573,686

資料來源：根據本局徵課會計報告表WAA416及WAA40CP1編製。

說明：1、1月份之以前年度查定數含上年度結轉數。

2、總計 = 稅捐收入 + 工程受益費 + 罰鍰收入，稅捐收入 = 地價稅 + ... + 教育捐，罰鍰收入 = 財務罰鍰 + 罰金

Table 2-1 Budget Amount, Audited Amount and Actual Collection
Grand Total

Unit : N.T.\$

實徵數 Actual Collection			退還以前 年度收入數 (8) Refund for Revenues of Privious FY	實徵淨額 (9)=(5)-(8) Net Actual Collection	實徵淨額 占預算數% (10)=(9)/(1) Net Actual Collection/ Budget Amount
合計 (5)=(6)+(7) Total	本年度 (6) Current FY	以前年度 (7) Previous FY			
7,391,837,339	6,991,523,388	400,313,951	15,360,794	7,376,476,545	108.80
8,185,102,136	7,979,157,560	205,944,576	23,790,861	8,161,311,275	111.21
7,640,442,816	7,344,682,152	295,760,664	28,379,697	7,612,063,119	92.26
7,929,238,224	7,804,402,969	124,835,255	24,916,919	7,904,321,305	94.06
7,261,281,769	7,141,070,432	120,211,337	32,731,534	7,228,550,235	85.71
8,560,647,300	8,362,595,960	198,051,340	39,885,476	8,520,761,824	110.09
9,712,395,079	9,469,098,028	243,297,051	39,143,427	9,673,251,652	114.32
10,204,034,300	9,809,794,401	394,239,899	89,307,199	10,114,727,101	113.35
11,194,798,669	10,990,267,055	204,531,614	43,117,053	11,151,681,616	131.07
11,709,111,209	11,457,618,573	251,492,636	38,112,826	11,670,998,383	126.43
448,224,487	370,588,183	77,636,304	4,060,774	444,163,713	121.54
419,228,146	395,654,397	23,573,749	8,789,612	410,438,534	118.74
622,024,052	604,315,995	17,708,057	4,287,769	617,736,283	155.59
1,678,793,139	1,658,563,865	20,229,274	3,023,069	1,675,770,070	116.96
2,637,060,441	2,621,895,724	15,164,717	2,457,778	2,634,602,663	134.21
1,489,368,463	1,478,002,323	11,366,140	2,203,971	1,487,164,492	131.90
449,961,814	442,777,163	7,184,651	2,714,207	447,247,607	118.19
504,093,541	498,073,562	6,019,979	1,908,912	502,184,629	144.26
488,358,988	471,839,862	16,519,126	3,308,746	485,050,242	143.38
388,197,648	377,859,592	10,338,056	1,458,572	386,739,076	106.90
1,620,250,769	1,612,715,990	7,534,779	2,646,005	1,617,604,764	131.18
963,549,721	925,331,917	38,217,804	1,253,411	962,296,310	102.37

表 2-1 各項稅捐預算數、查定數與實徵數 (續1)

一、稅捐收入

單位：新臺幣元

會計年度(月)別 Fiscal Year (Month)		預算數 (1) Budget Amount	查定數 Audited Amount		
			合計 (2)=(3)+(4) Total	本年度 (3) Current FY	以前年度 (4) Previous FY
民國 101年度	FY 2012	6,755,367,000	7,882,528,015	7,149,106,143	733,421,872
民國 102年度	FY 2013	7,314,068,000	8,617,557,642	8,146,016,529	471,541,113
民國 103年度	FY 2014	8,200,341,000	7,948,323,467	7,496,580,847	451,742,620
民國 104年度	FY 2015	8,353,480,000	8,192,292,558	7,902,822,583	289,469,975
民國 105年度	FY 2016	8,383,567,000	7,764,960,338	7,486,438,071	278,522,267
民國 106年度	FY 2017	7,689,608,000	9,098,849,941	8,574,099,393	524,750,548
民國 107年度	FY 2018	8,432,401,000	10,381,817,384	9,799,045,821	582,771,563
民國 108年度	FY 2019	8,902,749,000	10,592,770,587	9,989,222,280	603,548,307
民國 109年度	FY 2020	8,489,055,000	11,653,070,012	11,230,597,099	422,472,913
民國 110年度	FY 2021	9,212,099,000	12,385,336,858	11,897,003,874	488,332,984
1月	Jan.	363,902,000	994,757,435	521,352,540	473,404,895
2月	Feb.	344,122,000	489,820,384	495,933,245	-6,112,861
3月	Mar.	395,483,000	556,398,441	558,225,939	-1,827,498
4月	Apr.	1,431,223,000	2,433,531,036	2,432,799,360	731,676
5月	May	1,961,440,000	2,656,433,452	2,657,942,203	-1,508,751
6月	June	1,125,904,000	832,825,457	830,437,284	2,388,173
7月	July	376,874,000	438,061,737	437,911,080	150,657
8月	Aug.	346,555,000	388,963,777	386,370,399	2,593,378
9月	Sep.	336,757,000	489,700,391	476,952,887	12,747,504
10月	Oct.	360,237,000	368,494,042	363,918,941	4,575,101
11月	Nov.	1,231,434,000	2,221,692,849	2,219,629,486	2,063,363
12月	Dec.	938,168,000	514,657,857	515,530,510	-872,653

資料來源：根據本局徵課會計報告表WAA416及WAA40CP1編製。

說明：1、1月份之以前年度查定數含上年度結轉數。

2、稅捐收入 = 地價稅 + ... + 教育捐。

Table 2-1 Budget Amount, Audited Amount and Actual Collection (Cont.1)

A. Collections of Taxes and Surtaxes

Unit : N.T.\$

實徵數 Actual Collection			退還以前 年度收入數 (8) Refund for Revenues of Privious FY	實徵淨額 (9)=(5)-(8) Net Actual Collection	實徵淨額 占預算數% (10)=(9)/(1) Net Actual Collection/ Budget Amount
合計 (5)=(6)+(7) Total	本年度 (6) Current FY	以前年度 (7) Previous FY			
7,351,971,871	6,975,361,175	376,610,696	12,391,132	7,339,580,739	108.65
8,136,652,658	7,960,969,126	175,683,532	23,127,279	8,113,525,379	110.93
7,586,090,249	7,331,327,451	254,762,798	27,820,935	7,558,269,314	92.17
7,897,672,980	7,790,598,175	107,074,805	23,734,573	7,873,938,407	94.26
7,236,439,938	7,127,691,879	108,748,059	28,895,789	7,207,544,149	85.97
8,534,626,530	8,345,777,679	188,848,851	38,786,195	8,495,840,335	110.48
9,688,017,194	9,457,615,388	230,401,806	37,215,252	9,650,801,942	114.45
10,180,066,275	9,797,042,175	383,024,100	86,763,513	10,093,302,762	113.37
11,168,110,107	10,976,374,998	191,735,109	35,935,070	11,132,175,037	131.14
11,684,653,974	11,445,251,523	239,402,451	37,810,764	11,646,843,210	126.43
446,698,455	370,404,103	76,294,352	4,027,713	442,670,742	121.65
418,152,986	395,499,084	22,653,902	8,737,272	409,415,714	118.97
620,543,062	603,931,259	16,611,803	4,193,781	616,349,281	155.85
1,677,458,732	1,658,342,636	19,116,096	2,998,607	1,674,460,125	117.00
2,634,741,558	2,620,699,864	14,041,694	2,433,527	2,632,308,031	134.20
1,486,361,503	1,475,658,421	10,703,082	2,201,959	1,484,159,544	131.82
447,693,684	441,427,287	6,266,397	2,708,007	444,985,677	118.07
502,698,142	497,409,311	5,288,831	1,908,727	500,789,415	144.51
486,276,508	470,798,985	15,477,523	3,308,683	482,967,825	143.42
386,305,002	376,767,614	9,537,388	1,458,307	384,846,695	106.83
1,617,541,734	1,610,542,929	6,998,805	2,590,258	1,614,951,476	131.14
960,182,608	923,770,030	36,412,578	1,243,923	958,938,685	102.21

表 2-1 各項稅捐預算數、查定數與實徵數 (續2)

(一) 地價稅

單位：新臺幣元

會計年度(月)別 Fiscal Year (Month)		預算數 (1) Budget Amount	查定數 Audited Amount		
			合計 (2)=(3)+(4) Total	本年度 (3) Current FY	以前年度 (4) Previous FY
民國 101年度	FY 2012	1,149,299,000	1,247,276,008	1,069,158,605	178,117,403
民國 102年度	FY 2013	1,145,905,000	1,372,063,730	1,175,694,194	196,369,536
民國 103年度	FY 2014	1,270,519,000	1,337,620,797	1,182,419,927	155,200,870
民國 104年度	FY 2015	1,284,479,000	1,292,982,458	1,195,773,792	97,208,666
民國 105年度	FY 2016	1,290,312,000	1,373,773,306	1,267,471,104	106,302,202
民國 106年度	FY 2017	1,300,315,000	1,396,877,461	1,284,480,299	112,397,162
民國 107年度	FY 2018	1,925,017,000	1,794,369,231	1,704,640,444	89,728,787
民國 108年度	FY 2019	1,746,836,000	1,991,684,691	1,688,318,767	303,365,924
民國 109年度	FY 2020	1,568,327,000	1,825,037,260	1,691,785,138	133,252,122
民國 110年度	FY 2021	1,576,923,000	1,795,265,832	1,650,614,146	144,651,686
1月	Jan.	16,111,000	146,482,275	133,825	146,348,450
2月	Feb.	1,271,000	1,919,523	1,925,614	-6,091
3月	Mar.	6,461,000	4,892,372	4,834,655	57,717
4月	Apr.	2,443,000	3,482,581	3,539,434	-56,853
5月	May	1,383,000	3,105,851	3,128,146	-22,295
6月	June	14,581,000	1,730,537	2,140,424	-409,887
7月	July	6,122,000	2,452,248	2,429,812	22,436
8月	Aug.	8,882,000	-1,168,881	-1,148,617	-20,264
9月	Sep.	2,245,000	3,406,564	3,336,933	69,631
10月	Oct.	17,941,000	883,394	901,307	-17,913
11月	Nov.	893,540,000	1,631,084,385	1,631,084,449	-64
12月	Dec.	605,943,000	-3,005,017	-1,691,836	-1,313,181

資料來源：根據本局徵課會計報告表WAA416及WAA40CP1編製。

說明：1月份之以前年度查定數含上年度結轉數。

Table 2-1 Budget Amount, Audited Amount and Actual Collection (Cont.2)

1. Land Value Tax

Unit : N.T.\$

實徵數Actual Collection			退還以前 年度收入數 (8) Refund for Revenues of Privious FY	實徵淨額 (9)=(5)-(8) Net Actual Collection	實徵淨額 占預算數% (10)=(9)/(1) Net Actual Collection/ Budget Amount
合計 (5)=(6)+(7) Total	本年度 (6) Current FY	以前年度 (7) Previous FY			
1,045,062,230	1,014,901,612	30,160,618	1,051,482	1,044,010,748	90.84
1,215,027,000	1,143,109,139	71,917,861	790,175	1,214,236,825	105.96
1,234,637,413	1,158,870,695	75,766,718	4,034,967	1,230,602,446	96.86
1,184,618,733	1,162,845,100	21,773,633	854,005	1,183,764,728	92.16
1,259,445,014	1,220,528,156	38,916,858	10,239,828	1,249,205,186	96.81
1,306,489,602	1,255,637,203	50,852,399	2,826,318	1,303,663,284	100.26
1,501,129,638	1,476,572,460	24,557,178	11,160,125	1,489,969,513	77.40
1,856,396,594	1,634,702,330	221,694,264	16,417,009	1,839,979,585	105.33
1,678,570,296	1,627,132,829	51,437,467	6,730,492	1,671,839,804	106.60
1,644,357,540	1,583,659,143	60,698,397	1,276,510	1,643,081,030	104.20
5,578,939	282,003	5,296,936	150,724	5,428,215	33.69
3,299,438	1,150,148	2,149,290	22,956	3,276,482	257.79
7,150,649	1,354,565	5,796,084	514,605	6,636,044	102.71
10,752,098	2,131,279	8,620,819	4,971	10,747,127	439.92
6,618,738	3,989,161	2,629,577	209,818	6,408,920	463.41
2,711,630	2,095,986	615,644	38,274	2,673,356	18.33
4,378,410	1,856,738	2,521,672	124,697	4,253,713	69.48
2,522,942	1,956,490	566,452	6,135	2,516,807	28.34
3,085,959	1,813,869	1,272,090	5,093	3,080,866	137.23
25,068,293	24,062,357	1,005,936	44,816	25,023,477	139.48
1,105,488,161	1,103,302,510	2,185,651	80,812	1,105,407,349	123.71
467,702,283	439,664,037	28,038,246	73,609	467,628,674	77.17

表 2-1 各項稅捐預算數、查定數與實徵數 (續3)

(二) 土地增值稅

單位：新臺幣元

會計年度(月)別 Fiscal Year (Month)		預算數 (1) Budget Amount	查定數 Audited Amount		
			合計 (2)=(3)+(4) Total	本年度 (3) Current FY	以前年度 (4) Previous FY
民國 101年度	FY 2012	2,343,893,000	2,912,646,877	2,541,844,777	370,802,100
民國 102年度	FY 2013	2,724,431,000	3,331,724,423	3,248,053,579	83,670,844
民國 103年度	FY 2014	3,380,508,000	2,637,116,132	2,502,566,002	134,550,130
民國 104年度	FY 2015	3,380,508,000	2,635,410,771	2,590,490,865	44,919,906
民國 105年度	FY 2016	3,339,128,000	1,993,059,646	1,965,501,894	27,557,752
民國 106年度	FY 2017	2,375,000,000	2,917,848,428	2,683,336,984	234,511,444
民國 107年度	FY 2018	2,375,000,000	3,554,283,872	3,263,190,265	291,093,607
民國 108年度	FY 2019	2,907,900,000	3,297,812,093	3,239,014,762	58,797,331
民國 109年度	FY 2020	2,542,775,000	4,384,683,393	4,309,901,450	74,781,943
民國 110年度	FY 2021	3,125,000,000	4,811,516,228	4,759,668,792	51,847,436
1月	Jan.	260,000,000	421,131,330	363,375,617	57,755,713
2月	Feb.	260,000,000	375,379,540	381,098,784	-5,719,244
3月	Mar.	260,000,000	334,668,359	336,684,749	-2,016,390
4月	Apr.	260,000,000	440,128,649	439,513,052	615,597
5月	May	260,000,000	412,998,158	415,160,352	-2,162,194
6月	June	260,000,000	762,652,636	759,282,088	3,370,548
7月	July	260,000,000	275,311,366	275,194,693	116,673
8月	Aug.	260,000,000	309,535,334	309,536,413	-1,079
9月	Sep.	260,000,000	356,596,082	356,892,832	-296,750
10月	Oct.	260,000,000	259,286,600	259,286,600	-
11月	Nov.	260,000,000	454,405,457	454,382,661	22,796
12月	Dec.	265,000,000	409,422,717	409,260,951	161,766

資料來源：根據本局徵課會計報告表WAA416及WAA40CP1編製。

說明：1月份之以前年度查定數含上年度結轉數。

Table 2-1 Budget Amount, Audited Amount and Actual Collection (Cont.3)

2. Land Value Increment Tax

實徵數Actual Collection			退還以前 年度收入數 (8) Refund for Revenues of Prvious FY	實徵淨額 (9)=(5)-(8) Net Actual Collection	實徵淨額 占預算數% (10)=(9)/(1) Net Actual Collection/ Budget Amount
合計 (5)=(6)+(7) Total	本年度 (6) Current FY	以前年度 (7) Previous FY			
2,797,242,552	2,496,436,491	300,806,061	8,440,461	2,788,802,091	118.98
3,188,004,849	3,154,815,320	33,189,529	16,754,250	3,171,250,599	116.40
2,546,863,926	2,421,411,739	125,452,187	21,641,113	2,525,222,813	74.70
2,600,288,515	2,563,949,722	36,338,793	18,137,503	2,582,151,012	76.38
1,743,103,353	1,725,283,542	17,819,811	16,344,897	1,726,758,456	51.71
2,620,363,975	2,556,993,769	63,370,206	32,099,580	2,588,264,395	108.98
3,335,160,212	3,217,945,030	117,215,182	21,857,635	3,313,302,577	139.51
3,218,903,560	3,173,580,472	45,323,088	62,132,854	3,156,770,706	108.56
4,315,585,774	4,254,244,074	61,341,700	26,472,502	4,289,113,272	168.68
4,534,103,091	4,492,690,236	41,412,855	33,920,688	4,500,182,403	144.01
288,128,462	258,911,639	29,216,823	3,037,972	285,090,490	109.65
292,846,961	287,008,123	5,838,838	8,233,840	284,613,121	109.47
378,679,699	376,796,728	1,882,971	3,491,099	375,188,600	144.30
291,501,585	291,395,692	105,893	2,894,397	288,607,188	111.00
559,714,161	559,423,442	290,719	1,828,597	557,885,564	214.57
768,368,014	765,547,885	2,820,129	2,015,143	766,352,871	294.75
262,070,474	261,284,496	785,978	2,560,383	259,510,091	99.81
377,757,275	377,616,667	140,608	1,804,760	375,952,515	144.60
333,974,971	333,969,971	5,000	3,280,230	330,694,741	127.19
249,746,013	249,634,408	111,605	1,284,470	248,461,543	95.56
359,143,042	359,050,949	92,093	2,339,153	356,803,889	137.23
372,172,434	372,050,236	122,198	1,150,644	371,021,790	140.01

表 2-1 各項稅捐預算數、查定數與實徵數 (續4)

(三) 房屋稅

單位：新臺幣元

會計年度(月)別 Fiscal Year (Month)		預算數 (1) Budget Amount	查定數 Audited Amount		
			合計 (2)=(3)+(4) Total	本年度 (3) Current FY	以前年度 (4) Previous FY
民國 101年度	FY 2012	1,181,271,000	1,303,166,451	1,246,968,656	56,197,795
民國 102年度	FY 2013	1,268,313,000	1,358,467,704	1,305,593,281	52,874,423
民國 103年度	FY 2014	1,318,246,000	1,422,639,925	1,382,821,254	39,818,671
民國 104年度	FY 2015	1,435,501,000	1,517,706,558	1,485,182,679	32,523,879
民國 105年度	FY 2016	1,466,653,000	1,631,383,739	1,601,542,504	29,841,235
民國 106年度	FY 2017	1,605,650,000	1,938,600,783	1,921,144,689	17,456,094
民國 107年度	FY 2018	1,729,591,000	1,979,050,768	1,957,093,794	21,956,974
民國 108年度	FY 2019	1,817,189,000	2,101,725,449	2,076,248,669	25,476,780
民國 109年度	FY 2020	1,828,622,000	2,134,328,021	2,106,465,051	27,862,970
民國 110年度	FY 2021	1,893,229,000	2,274,105,922	2,192,980,651	81,125,271
1月	Jan.	2,327,000	87,148,131	5,323,236	81,824,895
2月	Feb.	2,288,000	3,488,296	3,600,751	-112,455
3月	Mar.	3,538,000	6,156,909	6,921,423	-764,514
4月	Apr.	51,729,000	48,173,013	48,165,771	7,242
5月	May	998,412,000	2,115,616,614	2,115,168,942	447,672
6月	June	755,602,000	-11,008,419	-10,673,711	-334,708
7月	July	38,157,000	5,029,076	5,025,664	3,412
8月	Aug.	12,154,000	2,825,247	2,934,273	-109,026
9月	Sep.	8,249,000	3,740,161	3,676,951	63,210
10月	Oct.	10,288,000	3,904,870	3,914,391	-9,521
11月	Nov.	5,938,000	4,316,327	4,315,311	1,016
12月	Dec.	4,547,000	4,715,697	4,607,649	108,048

資料來源：根據本局徵課會計報告表WAA416及WAA40CP1編製。

說明：1月份之以前年度查定數含上年度結轉數。

Table 2-1 Budget Amount, Audited Amount and Actual Collection (Cont.4)

3. House Tax

實徵數Actual Collection			退還以前 年度收入數 (8) Refund for Revenues of Privious FY	實徵淨額 (9)=(5)-(8) Net Actual Collection	實徵淨額 占預算數% (10)=(9)/(1) Net Actual Collection/ Budget Amount
合計 (5)=(6)+(7) Total	本年度 (6) Current FY	以前年度 (7) Previous FY			
1,247,511,060	1,231,571,198	15,939,862	242,776	1,247,268,284	105.59
1,317,592,245	1,296,740,138	20,852,107	4,534,965	1,313,057,280	103.53
1,383,810,553	1,372,725,541	11,085,012	678,395	1,383,132,158	104.92
1,482,653,343	1,473,621,604	9,031,739	3,503,930	1,479,149,413	103.04
1,613,443,380	1,592,937,834	20,505,546	203,429	1,613,239,951	109.99
1,916,333,699	1,909,096,509	7,237,190	717,942	1,915,615,757	119.30
1,957,146,220	1,946,910,290	10,235,930	2,613,910	1,954,532,310	113.01
2,073,724,384	2,062,500,784	11,223,600	5,480,040	2,068,244,344	113.82
2,052,047,256	2,040,617,630	11,429,626	336,034	2,051,711,222	112.20
2,202,893,893	2,149,780,970	53,112,923	633,533	2,202,260,360	116.32
7,350,199	3,572,029	3,778,170	128,208	7,221,991	310.36
12,400,930	3,664,796	8,736,134	347,461	12,053,469	526.81
10,932,906	6,522,070	4,410,836	38,243	10,894,663	307.93
55,231,240	47,851,449	7,379,791	10,765	55,220,475	106.75
1,415,925,957	1,407,235,715	8,690,242	5,697	1,415,920,260	141.82
613,008,988	606,856,533	6,152,455	29,730	612,979,258	81.12
16,148,511	14,811,475	1,337,036	-	16,148,511	42.32
24,486,387	23,322,031	1,164,356	36,615	24,449,772	201.17
14,175,047	12,315,896	1,859,151	51	14,174,996	171.84
7,574,067	6,376,838	1,197,229	30,966	7,543,101	73.32
9,868,527	8,468,674	1,399,853	5,797	9,862,730	166.10
15,791,134	8,783,464	7,007,670	-	15,791,134	347.29

表 2-1 各項稅捐預算數、查定數與實徵數 (續5)

(四) 使用牌照稅

單位：新臺幣元

會計年度(月)別 Fiscal Year (Month)		預算數 (1) Budget Amount	查定數 Audited Amount		
			合計 (2)=(3)+(4) Total	本年度 (3) Current FY	以前年度 (4) Previous FY
民國 101年度	FY 2012	1,520,044,000	1,611,691,901	1,527,129,850	84,562,051
民國 102年度	FY 2013	1,569,238,000	1,648,841,762	1,572,010,834	76,830,928
民國 103年度	FY 2014	1,620,921,000	1,697,463,086	1,631,210,428	66,252,658
民國 104年度	FY 2015	1,655,075,000	1,779,005,860	1,717,306,423	61,699,437
民國 105年度	FY 2016	1,688,177,000	1,842,274,334	1,770,098,279	72,176,055
民國 106年度	FY 2017	1,828,657,000	1,897,923,757	1,812,825,136	85,098,621
民國 107年度	FY 2018	1,768,000,000	1,948,287,950	1,852,175,044	96,112,906
民國 108年度	FY 2019	1,768,000,000	1,992,139,980	1,885,744,584	106,395,396
民國 109年度	FY 2020	1,841,941,000	2,037,176,158	1,923,115,159	114,060,999
民國 110年度	FY 2021	1,885,270,000	2,091,839,447	1,973,951,625	117,887,822
1月	Jan.	20,000,000	141,466,017	24,207,820	117,258,197
2月	Feb.	18,000,000	17,357,356	17,451,304	-93,948
3月	Mar.	70,000,000	79,786,035	79,172,466	613,569
4月	Apr.	1,062,270,000	1,819,912,475	1,819,870,106	42,369
5月	May	630,000,000	4,270,568	4,347,286	-76,718
6月	June	15,000,000	-192,348	-84,608	-107,740
7月	July	17,000,000	2,664,970	2,741,194	-76,224
8月	Aug.	10,000,000	1,670,126	1,685,149	-15,023
9月	Sep.	10,000,000	1,385,974	961,719	424,255
10月	Oct.	16,000,000	22,029,062	22,103,572	-74,510
11月	Nov.	14,000,000	1,096,668	1,117,008	-20,340
12月	Dec.	3,000,000	392,544	378,609	13,935

資料來源：根據本局徵課會計報告表WAA416及WAA40CP1編製。

說明：1月份之以前年度查定數含上年度結轉數。

Table 2-1 Budget Amount, Audited Amount and Actual Collection (Cont.5)

4. Vehicle License Tax

實徵數Actual Collection			退還以前 年度收入數 (8) Refund for Revenues of Privious FY	實徵淨額 (9)=(5)-(8) Net Actual Collection	實徵淨額 占預算數% (10)=(9)/(1) Net Actual Collection/ Budget Amount
合計 (5)=(6)+(7) Total	本年度 (6) Current FY	以前年度 (7) Previous FY			
1,519,719,235	1,504,094,063	15,625,172	495,105	1,519,224,130	99.95
1,569,016,608	1,551,199,238	17,817,370	500,800	1,568,515,808	99.95
1,624,617,351	1,608,711,028	15,906,323	574,028	1,624,043,323	100.19
1,706,631,883	1,691,631,001	15,000,882	639,711	1,705,992,172	103.08
1,757,365,128	1,740,306,647	17,058,481	756,529	1,756,608,599	104.05
1,802,471,494	1,781,306,287	21,165,207	1,531,131	1,800,940,363	98.48
1,842,823,130	1,819,029,513	23,793,617	881,810	1,841,941,320	104.18
1,879,065,978	1,853,846,856	25,219,122	906,784	1,878,159,194	106.23
1,920,140,209	1,894,665,369	25,474,840	1,123,980	1,919,016,229	104.18
1,967,252,197	1,944,860,645	22,391,552	1,150,001	1,966,102,196	104.29
24,804,754	21,098,943	3,705,811	490,182	24,314,572	121.57
20,361,006	17,548,370	2,812,636	102,700	20,258,306	112.55
82,905,683	79,393,443	3,512,240	87,777	82,817,906	118.31
1,220,008,185	1,217,605,753	2,402,432	66,838	1,219,941,347	114.84
507,972,041	505,949,253	2,022,788	40,479	507,931,562	80.62
15,899,434	14,841,297	1,058,137	32,941	15,866,493	105.78
27,774,270	26,251,418	1,522,852	10,633	27,763,637	163.32
16,554,269	15,315,712	1,238,557	42,981	16,511,288	165.11
8,049,880	6,868,815	1,181,065	23,309	8,026,571	80.27
14,173,667	13,160,509	1,013,158	82,371	14,091,296	88.07
23,439,044	22,562,896	876,148	164,496	23,274,548	166.25
5,309,964	4,264,236	1,045,728	5,294	5,304,670	176.82

表 2-1 各項稅捐預算數、查定數與實徵數 (續6)

(五) 契稅

單位：新臺幣元

會計年度(月)別 Fiscal Year (Month)		預算數 (1) Budget Amount	查定數 Audited Amount		
			合計 (2)=(3)+(4) Total	本年度 (3) Current FY	以前年度 (4) Previous FY
民國 101年度	FY 2012	239,520,000	454,907,655	443,168,236	11,739,419
民國 102年度	FY 2013	276,264,000	531,083,327	505,815,670	25,267,657
民國 103年度	FY 2014	281,697,000	468,081,003	449,708,904	18,372,099
民國 104年度	FY 2015	257,443,000	528,655,543	508,169,990	20,485,553
民國 105年度	FY 2016	253,825,000	491,689,953	481,289,102	10,400,851
民國 106年度	FY 2017	235,499,000	512,358,528	489,063,175	23,295,353
民國 107年度	FY 2018	269,349,000	615,903,310	596,252,160	19,651,150
民國 108年度	FY 2019	296,361,000	731,613,561	674,512,618	57,100,943
民國 109年度	FY 2020	306,544,000	745,812,459	728,140,337	17,672,122
民國 110年度	FY 2021	319,021,000	834,707,619	804,175,370	30,532,249
1月	Jan.	32,493,000	93,202,513	62,241,500	30,961,013
2月	Feb.	32,489,000	76,119,277	76,239,841	-120,564
3月	Mar.	20,810,000	73,045,560	73,046,020	-460
4月	Apr.	20,010,000	94,559,149	94,594,874	-35,725
5月	May	36,873,000	57,808,378	57,808,378	-
6月	June	46,944,000	51,761,335	52,124,147	-362,812
7月	July	21,123,000	96,161,433	96,161,433	-
8月	Aug.	19,998,000	56,807,013	56,734,215	72,798
9月	Sep.	20,685,000	48,594,255	48,576,256	17,999
10月	Oct.	21,285,000	56,134,777	56,134,777	-
11月	Nov.	22,535,000	58,244,883	58,244,883	-
12月	Dec.	23,776,000	72,269,046	72,269,046	-

資料來源：根據本局徵課會計報告表WAA416及WAA40CP1編製。

說明：1月份之以前年度查定數含上年度結轉數。

Table 2-1 Budget Amount, Audited Amount and Actual Collection (Cont.6)

5. Deed Tax

實徵數Actual Collection			退還以前 年度收入數 (8) Refund for Revenues of Prvious FY	實徵淨額 (9)=(5)-(8) Net Actual Collection	實徵淨額 占預算數% (10)=(9)/(1) Net Actual Collection/ Budget Amount
合計 (5)=(6)+(7) Total	本年度 (6) Current FY	以前年度 (7) Previous FY			
427,808,912	416,105,492	11,703,420	2,119,370	425,689,542	177.73
512,218,285	487,006,953	25,211,332	492,859	511,725,426	185.23
447,343,165	429,042,616	18,300,549	527,711	446,815,454	158.62
517,729,634	497,310,957	20,418,677	597,008	517,132,626	200.87
465,213,794	454,837,261	10,376,533	1,304,712	463,909,082	182.77
491,865,514	468,640,127	23,225,387	1,598,401	490,267,113	208.18
596,937,987	577,381,763	19,556,224	648,914	596,289,073	221.38
712,799,058	655,724,554	57,074,504	1,809,648	710,989,410	239.91
713,842,944	696,209,806	17,633,138	899,115	712,943,829	232.57
800,204,448	769,713,515	30,490,933	800,231	799,404,217	250.58
60,348,914	32,145,386	28,203,528	203,016	60,145,898	185.10
62,327,375	60,148,258	2,179,117	23,214	62,304,161	191.77
81,631,874	81,637,115	-5,241	62,057	81,569,817	391.97
78,110,549	78,063,919	46,630	21,636	78,088,913	390.25
77,237,330	77,237,330	-	347,736	76,889,594	208.53
65,491,415	65,516,933	-25,518	85,860	65,405,555	139.33
86,349,522	86,349,522	-	11,796	86,337,726	408.74
55,901,331	55,901,331	-	14,856	55,886,475	279.46
58,045,418	57,953,001	92,417	-	58,045,418	280.62
57,261,496	57,261,496	-	15,684	57,245,812	268.95
50,082,089	50,082,089	-	-	50,082,089	222.24
67,417,135	67,417,135	-	14,376	67,402,759	283.49

表 2-1 各項稅捐預算數、查定數與實徵數 (續7)

(六) 印花稅

單位：新臺幣元

會計年度(月)別 Fiscal Year (Month)		預算數 (1) Budget Amount	查定數 Audited Amount		
			合計 (2)=(3)+(4) Total	本年度 (3) Current FY	以前年度 (4) Previous FY
民國 101年度	FY 2012	255,536,000	230,154,325	228,591,977	1,562,348
民國 102年度	FY 2013	263,235,000	257,462,672	251,181,381	6,281,291
民國 103年度	FY 2014	260,800,000	263,437,168	255,858,187	7,578,981
民國 104年度	FY 2015	270,148,000	317,093,327	313,178,790	3,914,537
民國 105年度	FY 2016	270,148,000	317,977,040	314,427,501	3,549,539
民國 106年度	FY 2017	270,148,000	314,880,498	291,987,528	22,892,970
民國 107年度	FY 2018	290,000,000	359,172,114	324,647,122	34,524,992
民國 108年度	FY 2019	290,000,000	344,462,059	322,631,413	21,830,646
民國 109年度	FY 2020	324,381,000	385,275,885	361,479,239	23,796,646
民國 110年度	FY 2021	332,668,000	454,676,577	424,386,783	30,289,794
1月	Jan.	28,000,000	63,984,073	56,713,600	7,270,473
2月	Feb.	24,000,000	5,250,816	5,311,375	-60,559
3月	Mar.	28,000,000	48,828,786	48,554,550	274,236
4月	Apr.	28,000,000	17,601,126	17,440,672	160,454
5月	May	28,000,000	52,601,689	52,296,905	304,784
6月	June	28,000,000	23,354,993	23,121,982	233,011
7月	July	28,000,000	56,431,473	56,350,768	80,705
8月	Aug.	28,000,000	16,177,201	13,512,907	2,664,294
9月	Sep.	28,000,000	68,522,416	56,055,714	12,466,702
10月	Oct.	28,000,000	18,947,922	14,270,640	4,677,282
11月	Nov.	28,000,000	62,622,922	60,562,967	2,059,955
12月	Dec.	28,668,000	20,353,160	20,194,703	158,457

資料來源：根據本局徵課會計報告表WAA416及WAA40CP1編製。

說明：1月份之以前年度查定數含上年度結轉數。

Table 2-1 Budget Amount, Audited Amount and Actual Collection (Cont.7)

6. Stamp Tax

Unit : N.T.\$

實徵數Actual Collection			退還以前 年度收入數 (8) Refund for Revenues of Privious FY	實徵淨額 (9)=(5)-(8) Net Actual Collection	實徵淨額 占預算數% (10)=(9)/(1) Net Actual Collection/ Budget Amount
合計 (5)=(6)+(7) Total	本年度 (6) Current FY	以前年度 (7) Previous FY			
223,138,871	221,580,723	1,558,148	41,938	223,096,933	87.31
249,354,725	243,077,634	6,277,091	53,102	249,301,623	94.71
257,370,060	249,795,279	7,574,781	363,859	257,006,201	98.55
313,312,426	309,402,089	3,910,337	1,608	313,310,818	115.98
312,201,767	308,656,428	3,545,339	44,294	312,157,473	115.55
306,412,620	283,849,012	22,563,608	10,025	306,402,595	113.42
354,634,103	320,113,311	34,520,792	51,458	354,582,645	122.27
337,034,744	315,370,989	21,663,755	17,178	337,017,566	116.21
379,152,946	355,374,092	23,778,854	355,448	378,797,498	116.78
444,283,926	414,129,371	30,154,555	29,801	444,254,125	133.54
51,097,626	45,207,328	5,890,298	17,611	51,080,015	182.43
16,634,668	15,869,174	765,494	7,101	16,627,567	69.28
50,122,481	49,309,531	812,950	-	50,122,481	179.01
12,292,784	11,976,781	316,003	-	12,292,784	43.90
57,047,137	56,785,201	261,936	1,200	57,045,937	203.74
17,183,116	17,107,539	75,577	11	17,183,105	61.37
50,598,296	50,517,591	80,705	498	50,597,798	180.71
22,183,962	20,011,569	2,172,393	3,380	22,180,582	79.22
60,904,046	49,932,514	10,971,532	-	60,904,046	217.51
25,208,799	19,027,607	6,181,192	-	25,208,799	90.03
59,651,705	57,221,271	2,430,434	-	59,651,705	213.04
21,359,306	21,163,265	196,041	-	21,359,306	74.51

表 2-1 各項稅捐預算數、查定數與實徵數 (續8)

(七) 娛樂稅

單位：新臺幣元

會計年度(月)別 Fiscal Year (Month)		預算數 (1) Budget Amount	查定數 Audited Amount		
			合計 (2)=(3)+(4) Total	本年度 (3) Current FY	以前年度 (4) Previous FY
民國 101年度	FY 2012	65,804,000	115,809,366	92,244,042	23,565,324
民國 102年度	FY 2013	66,682,000	111,038,592	87,667,590	23,371,002
民國 103年度	FY 2014	67,650,000	115,089,924	91,996,145	23,093,779
民國 104年度	FY 2015	70,326,000	114,731,006	92,720,044	22,010,962
民國 105年度	FY 2016	75,324,000	108,100,732	86,107,687	21,993,045
民國 106年度	FY 2017	74,339,000	113,836,747	91,261,582	22,575,165
民國 107年度	FY 2018	75,444,000	124,226,400	101,046,992	23,179,408
民國 108年度	FY 2019	76,463,000	126,812,463	102,751,467	24,060,996
民國 109年度	FY 2020	76,465,000	134,236,545	109,710,725	24,525,820
民國 110年度	FY 2021	79,988,000	116,704,942	91,226,507	25,478,435
1月	Jan.	4,971,000	34,822,805	9,356,942	25,465,863
2月	Feb.	6,074,000	10,305,576	10,305,576	-
3月	Mar.	6,674,000	9,020,420	9,012,076	8,344
4月	Apr.	6,771,000	9,674,043	9,675,451	-1,408
5月	May	6,772,000	10,032,194	10,032,194	-
6月	June	5,777,000	4,526,723	4,526,962	-239
7月	July	6,472,000	11,171	7,516	3,655
8月	Aug.	7,521,000	3,117,737	3,116,059	1,678
9月	Sep.	7,578,000	7,454,939	7,452,482	2,457
10月	Oct.	6,723,000	7,307,417	7,307,654	-237
11月	Nov.	7,421,000	9,922,207	9,922,207	-
12月	Dec.	7,234,000	10,509,710	10,511,388	-1,678

資料來源：根據本局徵課會計報告表WAA416及WAA40CP1編製。

說明：1月份之以前年度查定數含上年度結轉數。

Table 2-1 Budget Amount, Audited Amount and Actual Collection (Cont.8)

7. Amusement Tax

Unit : N.T.\$

實徵數 Actual Collection			退還以前 年度收入數 (8) Refund for Revenues of Privious FY	實徵淨額 (9)=(5)-(8) Net Actual Collection	實徵淨額 占預算數% (10)=(9)/(1) Net Actual Collection/ Budget Amount
合計 (5)=(6)+(7) Total	本年度 (6) Current FY	以前年度 (7) Previous FY			
91,489,011	90,671,596	817,415	-	91,489,011	139.03
85,438,946	85,020,704	418,242	1,128	85,437,818	128.13
91,447,781	90,770,553	677,228	862	91,446,919	135.18
92,438,446	91,837,702	600,744	808	92,437,638	131.44
85,489,653	85,142,011	347,642	2,100	85,487,553	113.49
90,689,626	90,254,772	434,854	2,798	90,686,828	121.99
100,185,904	99,663,021	522,883	1,400	100,184,504	132.79
102,141,957	101,316,190	825,767	-	102,141,957	133.58
108,770,682	108,131,198	639,484	17,499	108,753,183	142.23
91,558,879	90,417,643	1,141,236	-	91,558,879	114.47
9,389,561	9,186,775	202,786	-	9,389,561	188.89
10,282,608	10,110,215	172,393	-	10,282,608	169.29
9,119,770	8,917,807	201,963	-	9,119,770	136.65
9,562,291	9,317,763	244,528	-	9,562,291	141.22
10,226,194	10,079,762	146,432	-	10,226,194	151.01
3,698,906	3,692,248	6,658	-	3,698,906	64.03
374,201	356,047	18,154	-	374,201	5.78
3,291,976	3,285,511	6,465	-	3,291,976	43.77
8,041,187	7,944,919	96,268	-	8,041,187	106.11
7,272,667	7,244,399	28,268	-	7,272,667	108.18
9,869,166	9,854,540	14,626	-	9,869,166	132.99
10,430,352	10,427,657	2,695	-	10,430,352	144.19

表 2-1 各項稅捐預算數、查定數與實徵數 (續9)

(八) 教育捐

單位：新臺幣元

會計年度(月)別 Fiscal Year (Month)	預算數 (1) Budget Amount	查定數 Audited Amount		
		合計 (2)=(3)+(4) Total	本年度 (3) Current FY	以前年度 (4) Previous FY
民國 101年度 FY 2012	-	6,875,432	-	6,875,432
民國 102年度 FY 2013	-	6,875,432	-	6,875,432
民國 103年度 FY 2014	-	6,875,432	-	6,875,432
民國 104年度 FY 2015	-	6,707,035	-	6,707,035
民國 105年度 FY 2016	-	6,701,588	-	6,701,588
民國 106年度 FY 2017	-	6,523,739	-	6,523,739
民國 107年度 FY 2018	-	6,523,739	-	6,523,739
民國 108年度 FY 2019	-	6,520,291	-	6,520,291
民國 109年度 FY 2020	-	6,520,291	-	6,520,291
民國 110年度 FY 2021	-	6,520,291	-	6,520,291
1月 Jan.	-	6,520,291	-	6,520,291
2月 Feb.	-	-	-	-
3月 Mar.	-	-	-	-
4月 Apr.	-	-	-	-
5月 May	-	-	-	-
6月 June	-	-	-	-
7月 July	-	-	-	-
8月 Aug.	-	-	-	-
9月 Sep.	-	-	-	-
10月 Oct.	-	-	-	-
11月 Nov.	-	-	-	-
12月 Dec.	-	-	-	-
房屋稅附徵 Surtax On House Tax	-	-	-	-
娛樂稅附徵 Surtax On Amusement Tax	-	6,520,291	-	6,520,291
契稅附徵 Surtax On Deed Tax	-	-	-	-

資料來源：根據本局徵課會計報告表WAA416及WAA40CP1編製。

說明：1月份之以前年度查定數含上年度結轉數。

表 2-1 各項稅捐預算數、查定數與實徵數 (續10)

二、罰鍰收入

單位：新臺幣元

會計年度(月)別 Fiscal Year (Month)		預算數 (1) Budget Amount	查定數 Audited Amount		
			合計 (2)=(3)+(4) Total	本年度 (3) Current FY	以前年度 (4) Previous FY
民國 101年度	FY 2012	24,500,000	226,244,540	36,586,460	189,658,080
民國 102年度	FY 2013	24,500,000	209,191,430	36,869,931	172,321,499
民國 103年度	FY 2014	50,000,000	175,788,177	22,724,958	153,063,219
民國 104年度	FY 2015	50,000,000	121,887,609	16,979,029	104,908,580
民國 105年度	FY 2016	50,000,000	116,897,574	20,593,085	96,304,489
民國 106年度	FY 2017	50,000,000	127,331,834	30,259,090	97,072,744
民國 107年度	FY 2018	29,000,000	128,140,794	19,527,553	108,613,241
民國 108年度	FY 2019	21,000,000	133,827,656	24,020,471	109,807,185
民國 109年度	FY 2020	19,000,000	139,331,113	23,707,952	115,623,161
民國 110年度	FY 2021	19,000,000	137,110,916	17,698,289	119,412,627
1月	Jan.	1,550,000	114,228,318	830,628	113,397,690
2月	Feb.	1,550,000	1,139,945	538,289	601,656
3月	Mar.	1,550,000	1,828,986	1,194,676	634,310
4月	Apr.	1,550,000	1,092,448	598,778	493,670
5月	May	1,550,000	2,442,024	2,005,716	436,308
6月	June	1,550,000	3,286,299	2,937,655	348,644
7月	July	1,550,000	1,906,635	1,345,240	561,395
8月	Aug.	1,550,000	1,168,526	918,671	249,855
9月	Sep.	1,550,000	1,881,780	1,170,887	710,893
10月	Oct.	1,550,000	1,797,922	1,500,183	297,739
11月	Nov.	1,650,000	2,478,318	2,244,190	234,128
12月	Dec.	1,850,000	3,859,715	2,413,376	1,446,339

資料來源：根據本局徵課會計報告表WAA416及WAA40CP1編製。

說明：1、1月份之以前年度查定數含上年度結轉數。

2、罰鍰收入 = 財務罰鍰 + 罰金罰鍰。

Table 2-1 Budget Amount, Audited Amount and Actual Collection (Cont.10)

B. Punitive Fine Revenue

Unit : N.T.\$

實徵數 Actual Collection			退還以前 年度收入數 (8) Refund for Revenues of Privious FY	實徵淨額 (9)=(5)-(8) Net Actual Collection	實徵淨額 占預算數% (10)=(9)/(1) Net Actual Collection/ Budget Amount
合計 (5)=(6)+(7) Total	本年度 (6) Current FY	以前年度 (7) Previous FY			
39,865,468	16,162,213	23,703,255	2,969,662	36,895,806	150.60
48,449,478	18,188,434	30,261,044	663,582	47,785,896	195.04
54,352,567	13,354,701	40,997,866	558,762	53,793,805	107.59
31,565,244	13,804,794	17,760,450	1,182,346	30,382,898	60.77
24,841,831	13,378,553	11,463,278	3,835,745	21,006,086	42.01
26,020,770	16,818,281	9,202,489	1,099,281	24,921,489	49.84
24,377,885	11,482,640	12,895,245	1,928,175	22,449,710	77.41
23,968,025	12,752,226	11,215,799	2,543,686	21,424,339	102.02
26,688,562	13,892,057	12,796,505	7,181,983	19,506,579	102.67
24,457,235	12,367,050	12,090,185	302,062	24,155,173	127.13
1,526,032	184,080	1,341,952	33,061	1,492,971	96.32
1,075,160	155,313	919,847	52,340	1,022,820	65.99
1,480,990	384,736	1,096,254	93,988	1,387,002	89.48
1,334,407	221,229	1,113,178	24,462	1,309,945	84.51
2,318,883	1,195,860	1,123,023	24,251	2,294,632	148.04
3,006,960	2,343,902	663,058	2,012	3,004,948	193.87
2,268,130	1,349,876	918,254	6,200	2,261,930	145.93
1,395,399	664,251	731,148	185	1,395,214	90.01
2,082,480	1,040,877	1,041,603	63	2,082,417	134.35
1,892,646	1,091,978	800,668	265	1,892,381	122.09
2,709,035	2,173,061	535,974	55,747	2,653,288	160.81
3,367,113	1,561,887	1,805,226	9,488	3,357,625	181.49

表 2-1 各項稅捐預算數、查定數與實徵數(續11)

(一) 財務罰鍰

單位：新臺幣元

會計年度(月)別 Fiscal Year (Month)		預算數 (1) Budget Amount	查定數 Audited Amount		
			合計 (2)=(3)+(4) Total	本年度 (3) Current FY	以前年度 (4) Previous FY
民國 101年度	FY 2012	20,000,000	213,676,648	30,837,668	182,838,980
民國 102年度	FY 2013	20,000,000	189,367,648	29,231,590	160,136,058
民國 103年度	FY 2014	45,500,000	156,451,964	15,946,325	140,505,639
民國 104年度	FY 2015	45,500,000	110,370,547	9,840,561	100,529,986
民國 105年度	FY 2016	45,500,000	102,983,294	14,380,232	88,603,062
民國 106年度	FY 2017	41,000,000	112,754,769	20,879,776	91,874,993
民國 107年度	FY 2018	20,000,000	113,408,476	11,998,519	101,409,957
民國 108年度	FY 2019	12,000,000	119,244,141	15,933,286	103,310,855
民國 109年度	FY 2020	10,000,000	123,597,189	14,331,794	109,265,395
民國 110年度	FY 2021	10,000,000	120,064,086	7,535,066	112,529,020
1月	Jan.	800,000	113,449,339	827,146	112,622,193
2月	Feb.	800,000	506,954	507,970	-1,016
3月	Mar.	800,000	922,571	935,702	-13,131
4月	Apr.	800,000	553,562	563,343	-9,781
5月	May	800,000	882,570	900,171	-17,601
6月	June	800,000	766,002	720,063	45,939
7月	July	800,000	172,059	173,097	-1,038
8月	Aug.	800,000	429,235	445,513	-16,278
9月	Sep.	800,000	355,081	355,116	-35
10月	Oct.	800,000	569,452	615,503	-46,051
11月	Nov.	900,000	435,074	441,729	-6,655
12月	Dec.	1,100,000	1,022,187	1,049,713	-27,526

資料來源：根據本局徵課會計報告表WAA416及WAA40CP1編製。

說明：1月份之以前年度查定數含上年度結轉數。

Table 2-1 Budget Amount, Audited Amount and Actual Collection (Cont.11)

1. Financial Penalty

Unit : N.T.\$

實徵數 Actual Collection			退還以前 年度收入數 (8) Refund for Revenues of Prvious FY	實徵淨額 (9)=(5)-(8) Net Actual Collection	實徵淨額 占預算數% (10)=(9)/(1) Net Actual Collection/ Budget Amount
合計 (5)=(6)+(7) Total	本年度 (6) Current FY	以前年度 (7) Previous FY			
27,270,964	10,386,809	16,884,155	112,111	27,158,853	135.79
28,615,741	10,540,138	18,075,603	104,251	28,511,490	142.56
35,016,299	6,576,013	28,440,286	190,749	34,825,550	76.54
20,037,122	6,655,266	13,381,856	282,342	19,754,780	43.42
10,859,106	7,097,255	3,761,851	185,064	10,674,042	23.46
10,971,445	6,966,707	4,004,738	60,091	10,911,354	26.61
9,555,931	3,863,970	5,691,961	169,714	9,386,217	46.93
9,379,081	4,659,612	4,719,469	72,249	9,306,832	77.56
10,954,541	4,515,802	6,438,739	54,633	10,899,908	109.00
7,410,405	2,203,827	5,206,578	18,407	7,391,998	73.92
747,053	180,598	566,455	7,086	739,967	92.50
442,169	124,994	317,175	-	442,169	55.27
574,575	125,762	448,813	-	574,575	71.82
795,521	185,794	609,727	-	795,521	99.44
759,429	90,315	669,114	3,896	755,533	94.44
486,663	126,310	360,353	-	486,663	60.83
533,554	177,733	355,821	1,685	531,869	66.48
656,108	191,093	465,015	-	656,108	82.01
555,781	225,106	330,675	-	555,781	69.47
664,176	207,298	456,878	-	664,176	83.02
665,791	370,600	295,191	5,740	660,051	73.34
529,585	198,224	331,361	-	529,585	48.14

表 2-1 各項稅捐預算數、查定數與實徵數 (續12完)

(二) 罰金罰鍰

單位：新臺幣元

會計年度(月)別 Fiscal Year (Month)		預算數 (1) Budget Amount	查定數 Audited Amount		
			合計 (2)=(3)+(4) Total	本年度 (3) Current FY	以前年度 (4) Previous FY
民國 101年度	FY 2012	4,500,000	12,567,892	5,748,792	6,819,100
民國 102年度	FY 2013	4,500,000	19,823,782	7,638,341	12,185,441
民國 103年度	FY 2014	4,500,000	19,336,213	6,778,633	12,557,580
民國 104年度	FY 2015	4,500,000	11,517,062	7,138,468	4,378,594
民國 105年度	FY 2016	4,500,000	13,914,280	6,212,853	7,701,427
民國 106年度	FY 2017	9,000,000	14,577,065	9,379,314	5,197,751
民國 107年度	FY 2018	9,000,000	14,732,318	7,529,034	7,203,284
民國 108年度	FY 2019	9,000,000	14,583,515	8,087,185	6,496,330
民國 109年度	FY 2020	9,000,000	15,733,924	9,376,158	6,357,766
民國 110年度	FY 2021	9,000,000	17,046,830	10,163,223	6,883,607
1月	Jan.	750,000	778,979	3,482	775,497
2月	Feb.	750,000	632,991	30,319	602,672
3月	Mar.	750,000	906,415	258,974	647,441
4月	Apr.	750,000	538,886	35,435	503,451
5月	May	750,000	1,559,454	1,105,545	453,909
6月	June	750,000	2,520,297	2,217,592	302,705
7月	July	750,000	1,734,576	1,172,143	562,433
8月	Aug.	750,000	739,291	473,158	266,133
9月	Sep.	750,000	1,526,699	815,771	710,928
10月	Oct.	750,000	1,228,470	884,680	343,790
11月	Nov.	750,000	2,043,244	1,802,461	240,783
12月	Dec.	750,000	2,837,528	1,363,663	1,473,865

資料來源：根據本局徵課會計報告表WAA416及WAA40CP1編製。

說明：1月份之以前年度查定數含上年度結轉數。

Table 2-1 Budget Amount, Audited Amount and Actual Collection (Cont.12 End)

2. Belated Surcharge

Unit : N.T.\$

實徵數 Actual Collection			退還以前 年度收入數 (8) Refund for Revenues of Privious FY	實徵淨額 (9)=(5)-(8) Net Actual Collection	實徵淨額 占預算數% (10)=(9)/(1) Net Actual Collection/ Budget Amount
合計 (5)=(6)+(7) Total	本年度 (6) Current FY	以前年度 (7) Previous FY			
12,594,504	5,775,404	6,819,100	2,857,551	9,736,953	216.38
19,833,737	7,648,296	12,185,441	559,331	19,274,406	428.32
19,336,268	6,778,688	12,557,580	368,013	18,968,255	421.52
11,528,122	7,149,528	4,378,594	900,004	10,628,118	236.18
13,982,725	6,281,298	7,701,427	3,650,681	10,332,044	229.60
15,049,325	9,851,574	5,197,751	1,039,190	14,010,135	155.67
14,821,954	7,618,670	7,203,284	1,758,461	13,063,493	145.15
14,588,944	8,092,614	6,496,330	2,471,437	12,117,507	134.64
15,734,021	9,376,255	6,357,766	7,127,350	8,606,671	95.63
17,046,830	10,163,223	6,883,607	283,655	16,763,175	186.26
778,979	3,482	775,497	25,975	753,004	100.40
632,991	30,319	602,672	52,340	580,651	77.42
906,415	258,974	647,441	93,988	812,427	108.32
538,886	35,435	503,451	24,462	514,424	68.59
1,559,454	1,105,545	453,909	20,355	1,539,099	205.21
2,520,297	2,217,592	302,705	2,012	2,518,285	335.77
1,734,576	1,172,143	562,433	4,515	1,730,061	230.67
739,291	473,158	266,133	185	739,106	98.55
1,526,699	815,771	710,928	63	1,526,636	203.55
1,228,470	884,680	343,790	265	1,228,205	163.76
2,043,244	1,802,461	240,783	50,007	1,993,237	265.76
2,837,528	1,363,663	1,473,865	9,488	2,828,040	377.07

表 2-2 各項稅捐實徵淨額與結構比

單位：新臺幣元

稅目別 Item of Tax	101年度 FY 2012		102年度 FY2013	
	實徵淨額 Net Actual Collection	結構比 Structure Ratio %	實徵淨額 Net Actual Collection	結構比 Structure Ratio %
總計 Grand Total	7,376,476,545	100.00	8,161,311,275	100.00
稅捐收入 Collections of Taxes and Surtaxes	7,339,580,739	99.50	8,113,525,379	99.41
地價稅 Land Vaule Tax	1,044,010,748	14.15	1,214,236,825	14.88
土地增值稅 Land Value Increment Tax	2,788,802,091	37.81	3,171,250,599	38.86
房屋稅 House Tax	1,247,268,284	16.91	1,313,057,280	16.09
使用牌照稅 Vehicle License Tax	1,519,224,130	20.60	1,568,515,808	19.22
契稅 Deed Tax	425,689,542	5.77	511,725,426	6.27
印花稅 Stamp Tax	223,096,933	3.02	249,301,623	3.05
娛樂稅 Amusement Tax	91,489,011	1.24	85,437,818	1.05
特別稅 Special Tax Levies	-	-	-	-
臨時稅 Provisional Tax Levies	-	-	-	-
教育捐 Education Surtax	-	-	-	-
工程受益費 Construction Benefit Fee	-	-	-	-
罰鍰收入 Punitive Fine Revenue	36,895,806	0.50	47,785,896	0.59
財務罰鍰 Financial Penalty	27,158,853	0.37	28,511,490	0.35
罰金罰鍰 Belated Surcharge	9,736,953	0.13	19,274,406	0.24

資料來源：根據本局會計室報表WAA40CP1。

說明：因尾數四捨五入關係，統計表細項合計與總數略有差異。

Table 2-2 Net Actual Collection and Structure Ratio in Recent Years

Unit : N.T.\$

103年度 FY2014		104年度 FY2015		105年度 FY2016	
實徵淨額 Net Actual Collection	結構比 Structure Ratio %	實徵淨額 Net Actual Collection	結構比 Structure Ratio %	實徵淨額 Net Actual Collection	結構比 Structure Ratio %
7,612,063,119	100.00	7,904,321,305	100.00	7,228,550,235	100.00
7,558,269,314	99.29	7,873,938,407	99.62	7,207,544,149	99.71
1,230,602,446	16.17	1,183,764,728	14.98	1,249,205,186	17.28
2,525,222,813	33.17	2,582,151,012	32.67	1,726,758,456	23.89
1,383,132,158	18.17	1,479,149,413	18.71	1,613,239,951	22.32
1,624,043,323	21.34	1,705,992,172	21.58	1,756,608,599	24.30
446,815,454	5.87	517,132,626	6.54	463,909,082	6.42
257,006,201	3.38	313,310,818	3.96	312,157,473	4.32
91,446,919	1.20	92,437,638	1.17	85,487,553	1.18
-	-	-	-	-	-
-	-	-	-	-	-
-	-	-	-	177,849	0.00
-	-	-	-	-	-
53,793,805	0.71	30,382,898	0.38	21,006,086	0.29
34,825,550	0.46	19,754,780	0.25	10,674,042	0.15
18,968,255	0.25	10,628,118	0.13	10,332,044	0.14

表 2-2 各項稅捐實徵淨額與結構比 (續1完)

單位：新臺幣元

稅目別 Item of Tax	106年度 FY2017		107年度 FY2018	
	實徵淨額 Net Actual Collection	結構比 Structure Ratio %	實徵淨額 Net Actual Collection	結構比 Structure Ratio %
總計 Grand Total	8,520,761,824	100.00	9,673,251,652	100.00
稅捐收入 Collections of Taxes and Surtaxes	8,495,840,335	99.71	9,650,801,942	99.77
地價稅 Land Vaule Tax	1,303,663,284	15.30	1,489,969,513	15.40
土地增值稅 Land Value Increment Tax	2,588,264,395	30.38	3,313,302,577	34.25
房屋稅 House Tax	1,915,615,757	22.48	1,954,532,310	20.21
使用牌照稅 Vehicle License Tax	1,800,940,363	21.14	1,841,941,320	19.04
契稅 Deed Tax	490,267,113	5.75	596,289,073	6.16
印花稅 Stamp Tax	306,402,595	3.60	354,582,645	3.67
娛樂稅 Amusement Tax	90,686,828	1.06	100,184,504	1.04
特別稅 Special Tax Levies	-	-	-	-
臨時稅 Provisional Tax Levies	-	-	-	-
教育捐 Education Surtax	-	-	-	-
工程受益費 Construction Benefit Fee	-	-	-	-
罰鍰收入 Punitive Fine Revenue	24,921,489	0.29	22,449,710	0.23
財務罰鍰 Financial Penalty	10,911,354	0.13	9,386,217	0.10
罰金罰鍰 Belated Surcharge	14,010,135	0.16	13,063,493	0.14

資料來源：根據本局會計室報表WAA40CP1。

說明：因尾數四捨五入關係，統計表細項合計與總數略有差異。

Table 2-2 Net Actual Collection and Structure Ratio in Recent Years (Cont.1 End)

Unit : N.T.\$

108年度 FY2019		109年度 FY2020		110年度 FY2021	
實徵淨額 Net Actual Collection	結構比 Structure Ratio %	實徵淨額 Net Actual Collection	結構比 Structure Ratio %	實徵淨額 Net Actual Collection	結構比 Structure Ratio %
10,114,727,101	100.00	11,151,681,616	100.00	11,670,998,383	100.00
10,093,302,762	99.79	11,132,175,037	99.83	11,646,843,210	99.79
1,839,979,585	18.19	1,671,839,804	14.99	1,643,081,030	14.08
3,156,770,706	31.21	4,289,113,272	38.46	4,500,182,403	38.56
2,068,244,344	20.45	2,051,711,222	18.40	2,202,260,360	18.87
1,878,159,194	18.57	1,919,016,229	17.21	1,966,102,196	16.85
710,989,410	7.03	712,943,829	6.39	799,404,217	6.85
337,017,566	3.33	378,797,498	3.40	444,254,125	3.81
102,141,957	1.01	108,753,183	0.98	91,558,879	0.78
-	-	-	-	-	-
-	-	-	-	-	-
-	-	-	-	-	-
-	-	-	-	-	-
21,424,339	0.21	19,506,579	0.17	24,155,173	0.21
9,306,832	0.09	10,899,908	0.10	7,391,998	0.06
12,117,507	0.12	8,606,671	0.08	16,763,175	0.14

表 2-3 各項稅捐繳付公庫數

總計

單位：新臺幣元

會計年度及稅目別 Fiscal Year & Item of Tax	實徵淨額 Net Actual Collection	繳付公庫數		
		合計 Total	國庫 The National Treasury	中央統籌分配專戶 Distribution of Central Gov't
民國101年度 FY 2012	7,376,476,545	7,376,476,545	-	557,760,352
民國102年度 FY 2013	8,161,311,275	8,161,311,275	-	634,250,041
民國103年度 FY 2014	7,612,063,119	7,612,063,119	-	505,044,483
民國104年度 FY 2015	7,904,321,305	7,904,321,305	-	516,430,122
民國105年度 FY 2016	7,228,550,235	7,228,550,235	-	345,351,593
民國106年度 FY 2017	8,520,761,824	8,520,761,824	-	517,652,783
民國107年度 FY 2018	9,673,251,652	9,673,251,652	-	662,660,428
民國108年度 FY 2019	10,114,727,101	10,114,727,101	-	631,354,059
民國109年度 FY 2020	11,151,681,616	11,151,681,616	-	857,822,544
民國110年度 FY 2021	11,670,998,383	11,670,998,383	-	900,036,356
稅捐收入 Collections of Taxes and Surtaxes	11,646,843,210	11,646,843,210	-	900,036,356
地價稅 Land Vaule Tax	1,643,081,030	1,643,081,030	-	-
土地增值稅 Land Value Increment Tax	4,500,182,403	4,500,182,403	-	900,036,356
房屋稅 House Tax	2,202,260,360	2,202,260,360	-	-
使用牌照稅 Vehicle License Tax	1,966,102,196	1,966,102,196	-	-
契稅 Deed Tax	799,404,217	799,404,217	-	-
印花稅 Stamp Tax	444,254,125	444,254,125	-	-
娛樂稅 Amusement Tax	91,558,879	91,558,879	-	-
特別稅 Special Tax Levies	-	-	-	-
臨時稅 Provisional Tax Levies	-	-	-	-
教育捐 Education Surtax	-	-	-	-
工程受益費 Construction Benefit Fee	-	-	-	-
罰鍰收入 Punitive Fine Revenue	24,155,173	24,155,173	-	-
財務罰鍰 Financial Penalty	7,391,998	7,391,998	-	-
罰金罰鍰 Belated Surcharge	16,763,175	16,763,175	-	-

資料來源：根據本局會計室徵課會計報告表WAA40CP1編製，107年度以前表報代號為WAA402P。

說明：總計=本年度+以前年度-收回以前年度繳付數。

Table 2-3 Taxation Forwarded to Treasury

Grand Total

Unit : N.T.\$

Pay to Treasury						未繳付公庫數
重建基金庫	直轄市庫	市庫	縣庫	縣統籌分配專戶	鄉鎮庫	Unforwarded to Treasury
Reconstruction Fund	Municipality Treasury	City Treasury	County Treasury	Account Distributed by County	Township Treasuries	
-	-	-	5,031,171,295	543,393,870	1,244,151,028	-
-	-	-	5,534,945,227	607,804,020	1,384,311,987	-
-	-	-	5,123,575,685	612,110,179	1,371,332,772	-
-	-	-	5,298,948,795	636,009,512	1,452,932,876	-
-	-	-	4,741,255,346	665,270,994	1,476,672,302	-
-	-	-	5,620,953,795	741,909,419	1,640,245,827	-
-	-	-	6,396,413,396	808,158,319	1,806,019,509	-
-	-	-	6,509,305,055	923,842,860	2,050,225,127	-
-	-	-	7,405,215,249	887,299,138	2,001,344,685	-
-	-	-	7,737,101,966	928,949,331	2,104,910,730	-
-	-	-	7,712,946,793	928,949,331	2,104,910,730	-
-	-	-	821,540,527	328,616,321	492,924,182	-
-	-	-	3,600,146,047	-	-	-
-	-	-	880,903,898	440,452,204	880,904,258	-
-	-	-	1,966,102,196	-	-	-
-	-	-	-	159,880,806	639,523,411	-
-	-	-	444,254,125	-	-	-
-	-	-	-	-	91,558,879	-
-	-	-	-	-	-	-
-	-	-	-	-	-	-
-	-	-	-	-	-	-
-	-	-	-	-	-	-
-	-	-	24,155,173	-	-	-
-	-	-	7,391,998	-	-	-
-	-	-	16,763,175	-	-	-

表 2-3 各項稅捐繳付公庫數 (續1)

一、本年度

單位：新臺幣元

會計年度及稅目別 Fiscal Year & Item of Tax	實徵數 Actual Collection	繳付公庫數		
		合計 Total	國庫 The National Treasury	中央統籌分配專戶 Distribution of Central Gov't
民國101年度 FY 2012	6,991,523,388	6,991,523,388		499,287,255
民國102年度 FY 2013	7,979,157,560	7,979,157,560		630,963,017
民國103年度 FY 2014	7,344,682,152	7,344,682,152		484,282,295
民國104年度 FY 2015	7,804,402,969	7,804,402,969		512,789,895
民國105年度 FY 2016	7,141,070,432	7,141,070,432		345,056,648
民國106年度 FY 2017	8,362,595,960	8,362,595,960		511,398,689
民國107年度 FY 2018	9,469,098,028	9,469,098,028	-	643,588,949
民國108年度 FY 2019	9,809,794,401	9,809,794,401	-	634,716,056
民國109年度 FY 2020	10,990,267,055	10,990,267,055	-	850,848,749
民國110年度 FY 2021	11,457,618,573	11,457,618,573	-	898,537,979
稅捐收入 Collections of Taxes and Surtaxes	11,445,251,523	11,445,251,523	-	898,537,979
地價稅 Land Vaule Tax	1,583,659,143	1,583,659,143	-	-
土地增值稅 Land Value Increment Tax	4,492,690,236	4,492,690,236	-	898,537,979
房屋稅 House Tax	2,149,780,970	2,149,780,970	-	-
使用牌照稅 Vehicle License Tax	1,944,860,645	1,944,860,645	-	-
契稅 Deed Tax	769,713,515	769,713,515	-	-
印花稅 Stamp Tax	414,129,371	414,129,371	-	-
娛樂稅 Amusement Tax	90,417,643	90,417,643	-	-
特別稅 Special Tax Levies		-	-	-
臨時稅 Provisional Tax Levies		-	-	-
教育捐 Education Surtax		-	-	-
工程受益費 Construction Benefit Fee		-	-	-
罰鍰收入 Punitive Fine Revenue	12,367,050	12,367,050	-	-
財務罰鍰 Financial Penalty	2,203,827	2,203,827	-	-
罰金罰鍰 Belated Surcharge	10,163,223	10,163,223	-	-

資料來源：根據本局會計室徵課會計報告表WAA40CP1編製，107年度以前表報代號為WAA402P。

Table 2-3 Taxation Forwarded to Treasury (Cont.1)

A. Current Fiscal Year

Pay to Treasury						Unit : N.T.\$
重建基金庫	直轄市庫	市庫	縣庫	縣統籌分配專戶	鄉鎮庫	未繳付公庫數
Reconstruction Fund	Municipality Treasury	City Treasury	County Treasury	Account Distributed by County	Township Treasuries	Unforwarded to Treasury
			4,739,065,483	532,515,734	1,220,654,916	-
			5,426,568,222	585,371,302	1,336,255,019	-
			4,937,515,953	592,127,845	1,330,756,059	-
			5,236,868,815	626,755,613	1,427,988,646	-
			4,690,007,651	653,660,739	1,452,345,394	-
			5,519,025,805	726,674,836	1,605,496,630	-
			6,242,031,839	800,172,956	1,783,304,284	-
-	-	-	6,363,185,875	870,585,613	1,941,306,857	-
-	-	-	7,297,140,223	872,792,124	1,969,485,959	-
-	-	-	7,617,251,169	900,630,807	2,041,198,618	-
-	-	-	7,604,884,119	900,630,807	2,041,198,618	-
-	-	-	791,829,622	316,731,850	475,097,671	-
-	-	-	3,594,152,257	-	-	-
-	-	-	859,912,224	429,956,278	859,912,468	-
-	-	-	1,944,860,645	-	-	-
-	-	-	-	153,942,679	615,770,836	-
-	-	-	414,129,371	-	-	-
-	-	-	-	-	90,417,643	-
-	-	-	-	-	-	-
-	-	-	-	-	-	-
-	-	-	-	-	-	-
-	-	-	-	-	-	-
-	-	-	12,367,050	-	-	-
-	-	-	2,203,827	-	-	-
-	-	-	10,163,223	-	-	-

表 2-3 各項稅捐繳付公庫數 (續2)

二、以前年度

單位：新臺幣元

會計年度及稅目別 Fiscal Year & Item of Tax	實徵數 Actual Collection	繳付公庫數		
		合計 Total	國庫 The National Treasury	中央統籌分配專戶 Distribution of Central Gov't
民國101年度 FY 2012	400,313,951	400,313,951		60,161,213
民國102年度 FY 2013	205,944,576	205,944,576		6,637,905
民國103年度 FY 2014	295,760,664	295,760,664		25,090,440
民國104年度 FY 2015	124,835,255	124,835,255		7,267,760
民國105年度 FY 2016	120,211,337	120,211,337		3,563,961
民國106年度 FY 2017	198,051,340	198,051,340		12,674,046
民國107年度 FY 2018	243,297,051	243,297,051		23,443,038
民國108年度 FY 2019	394,239,899	394,239,899		9,064,616
民國109年度 FY 2020	204,531,614	204,531,614		12,268,335
民國110年度 FY 2021	251,492,636	251,492,636	-	8,282,567
稅捐收入 Collections of Taxes and Surtaxes	239,402,451	239,402,451	-	8,282,567
地價稅 Land Value Tax	60,698,397	60,698,397	-	-
土地增值稅 Land Value Increment Tax	41,412,855	41,412,855	-	8,282,567
房屋稅 House Tax	53,112,923	53,112,923	-	-
使用牌照稅 Vehicle License Tax	22,391,552	22,391,552	-	-
契稅 Deed Tax	30,490,933	30,490,933	-	-
印花稅 Stamp Tax	30,154,555	30,154,555	-	-
娛樂稅 Amusement Tax	1,141,236	1,141,236	-	-
特別稅 Special Tax Levies		-	-	-
臨時稅 Provisional Tax Levies		-	-	-
教育捐 Education Surtax		-	-	-
工程受益費 Construction Benefit Fee		-	-	-
罰鍰收入 Punitive Fine Revenue	12,090,185	12,090,185	-	-
財務罰鍰 Financial Penalty	5,206,578	5,206,578	-	-
罰金罰鍰 Belated Surcharge	6,883,607	6,883,607	-	-

資料來源：根據本局會計室徵課會計報告表WAA40CP1編製，107年度以前表報代號為WAA402P。

Table 2-3 Taxation Forwarded to Treasury (Cont.2)

B. Previous Fiscal Year

Pay to Treasury						Unit : N.T.\$
重建基金庫	直轄市庫	市庫	縣庫	縣統籌分配專戶	鄉鎮庫	未繳付公庫數
Reconstruction Fund	Municipality Treasury	City Treasury	County Treasury	Account Distributed by County	Township Treasuries	Unforwarded to Treasury
			302,987,793	11,560,831	25,604,114	-
			125,206,998	23,596,290	50,503,383	-
			207,158,183	21,030,503	42,481,538	-
			80,242,255	10,244,863	27,080,377	-
			74,161,501	13,959,824	28,526,051	-
			131,948,556	16,263,046	37,165,692	-
-	-	-	181,354,794	10,869,918	27,629,301	-
			209,693,707	57,998,536	117,483,040	-
			141,414,156	16,100,104	34,749,019	-
-	-	-	149,360,963	28,860,523	64,988,583	-
-	-	-	137,270,778	28,860,523	64,988,583	-
-	-	-	30,349,257	12,139,727	18,209,413	-
-	-	-	33,130,288	-	-	-
-	-	-	21,245,126	10,622,614	21,245,183	-
-	-	-	22,391,552	-	-	-
-	-	-	-	6,098,182	24,392,751	-
-	-	-	30,154,555	-	-	-
-	-	-	-	-	1,141,236	-
-	-	-	-	-	-	-
-	-	-	-	-	-	-
-	-	-	-	-	-	-
-	-	-	12,090,185	-	-	-
-	-	-	5,206,578	-	-	-
-	-	-	6,883,607	-	-	-

表 2-3 各項稅捐繳付公庫數 (續3完)

三、收回以前年度繳付數

單位：新臺幣元

會計年度及稅目別 Fiscal Year & Item of Tax	退還以前年度 收入數 Refund for Revenues of Previous FY	繳付公庫數		
		合計 Total	國庫 The National Treasury	中央統籌分配專戶 Distribution of Central Gov't
民國101年度 FY 2012	15,360,794	15,360,794		1,688,116
民國102年度 FY 2013	23,790,861	23,790,861		3,350,881
民國103年度 FY 2014	28,379,697	28,379,697		4,328,252
民國104年度 FY 2015	24,916,919	24,916,919		3,627,533
民國105年度 FY 2016	32,731,534	32,731,534		3,269,016
民國106年度 FY 2017	39,885,476	39,885,476		6,419,952
民國107年度 FY 2018	39,143,427	39,143,427		4,371,559
民國108年度 FY 2019	89,307,199	89,307,199		12,426,613
民國109年度 FY 2020	43,117,053	43,117,053		5,294,540
民國110年度 FY 2021	38,112,826	38,112,826	-	6,784,190
稅捐收入 Collections of Taxes and Surtaxes	37,810,764	37,810,764	-	6,784,190
地價稅 Land Value Tax	1,276,510	1,276,510	-	-
土地增值稅 Land Value Increment Tax	33,920,688	33,920,688	-	6,784,190
房屋稅 House Tax	633,533	633,533	-	-
使用牌照稅 Vehicle License Tax	1,150,001	1,150,001	-	-
契稅 Deed Tax	800,231	800,231	-	-
印花稅 Stamp Tax	29,801	29,801	-	-
娛樂稅 Amusement Tax	-	-	-	-
特別稅 Special Tax Levies	-	-	-	-
臨時稅 Provisional Tax Levies	-	-	-	-
教育捐 Education Surtax	-	-	-	-
工程受益費 Construction Benefit Fee	-	-	-	-
罰鍰收入 Punitive Fine Revenue	302,062	302,062	-	-
財務罰鍰 Financial Penalty	18,407	18,407	-	-
罰金罰鍰 Belated Surcharge	283,655	283,655	-	-

資料來源：根據本局會計室徵課會計報告表WAA40CP1編製，107年度以前表報代號為WAA402P。

Table 2-3 Taxation Forwarded to Treasury (Cont.3 End)

C. Tax Refund for Previous Years

Unit : N.T.\$

Pay to Treasury					
重建基金庫	直轄市庫	市庫	縣庫	縣統籌分配專戶	鄉鎮庫
Reconstruction Fund	Municipality Treasury	City Treasury	County Treasury	Account Distributed by County	Township Treasuries
			10,881,981	682,695	2,108,002
			16,829,993	1,163,572	2,446,415
			21,098,451	1,048,169	1,904,825
			18,162,275	990,964	2,136,147
			22,913,806	2,349,569	4,199,143
			30,020,566	1,028,463	2,416,495
			26,973,237	2,884,555	4,914,076
			63,574,527	4,741,289	8,564,770
			33,339,130	1,593,090	2,890,293
-	-	-	29,510,166	541,999	1,276,471
-	-	-	29,208,104	541,999	1,276,471
-	-	-	638,352	255,256	382,902
-	-	-	27,136,498	-	-
-	-	-	253,452	126,688	253,393
-	-	-	1,150,001	-	-
-	-	-	-	160,055	640,176
-	-	-	29,801	-	-
-	-	-	-	-	-
-	-	-	-	-	-
-	-	-	-	-	-
-	-	-	-	-	-
-	-	-	-	-	-
-	-	-	302,062	-	-
-	-	-	18,407	-	-
-	-	-	283,655	-	-

參、稅源及其他

III. Tax Sources and Others

表 3-1 地價稅稅源

一、稅地種類分析

單位：戶、公頃、新臺幣千元

會計年度及地種別 Fiscal Year & Classification	都市土地及非都市土地				
	戶數 No. of Landowners			課稅面積	
	合計 Total	公有 Public	私有 Private	合計 Total	公有 Public
民國 101年度 FY 2012	161,431	61	161,370	6,050	275
民國 102年度 FY 2013	170,646	71	170,575	6,199	328
民國 103年度 FY 2014	175,092	62	175,030	6,245	280
民國 104年度 FY 2015	179,240	55	179,185	6,241	282
民國 105年度 FY 2016	187,402	56	187,346	6,350	260
民國 106年度 FY 2017	191,800	58	191,742	6,457	294
民國 107年度 FY 2018	204,393	58	204,335	6,706	312
民國 108年度 FY 2019	209,941	67	209,874	6,755	290
民國 109年度 FY 2020	215,694	73	215,621	6,823	306
民國 110年度 FY 2021	221,557	68	221,489	6,901	299
一般土地 Regular Land	134,506	68	134,438	4,617	298
第一級 Level 1	127,592	68	127,524	2,462	298
第二級 Level 2	6,149	-	6,149	895	-
第三級 Level 3	357	-	357	279	-
第四級 Level 4	132	-	132	155	-
第五級 Level 5	56	-	56	156	-
第六級 Level 6	220	-	220	670	-
自用住宅用地 Self-use Residence Land	86,443	-	86,443	912	-
工礦業等用地 Specific Business Land	239	-	239	1,343	-
公共設施保留地 Land Reserved for Public Facilities	369	-	369	30	1
加徵空地稅用地 Vacant Site	-	-	-	-	-
免稅用地 Exempt Land	5,018	-	-	22	-
小額免稅 Small Amount Exempt Land	91,023	-	-	72	-

資料來源：根據本局土地稅科20903-02-01-2編製，104年度以前表號為2613-02-01-2。

說明：1. 本表各年度合計數字均為應稅地資料，不包括免稅用地資料。

2. 公有土地按其申報地價數額千分之十之基本稅率徵收，與私有一般土地第一級稅率相同，故列計於第一級。

3. 因尾數四捨五入關係，統計表細項合計與總數略有差異。

Table 3-1 Sources of Land Value Tax

A. Analysis for the Kinds of Land

Unit : Unit; Hectare; NT\$1,000

Urban Land and Non-Urban Land						
Area	課稅地價 Taxed Land Value			地價稅額 Land Value Tax		
私有 Private	合計 Total	公有 Public	私有 Private	合計 Total	公有 Public	私有 Private
5,775	90,484,925	11,674,275	78,810,650	1,135,894	116,847	1,019,048
5,870	98,440,211	13,333,889	85,106,322	1,159,000	133,606	1,025,394
5,965	100,004,653	13,272,234	86,732,419	1,172,834	132,451	1,040,383
5,959	100,293,093	12,964,120	87,328,972	1,161,000	129,363	1,031,636
6,090	108,207,928	13,920,157	94,287,771	1,252,416	138,924	1,113,493
6,162	109,382,913	14,313,502	95,069,411	1,267,114	142,841	1,124,273
6,394	145,449,697	21,835,696	123,614,001	1,675,991	217,563	1,458,429
6,465	149,798,532	21,881,357	127,917,175	1,790,429	218,019	1,572,409
6,518	145,735,113	20,986,890	124,748,223	1,648,578	209,094	1,439,484
6,602	146,310,379	21,256,341	125,054,037	1,630,463	211,805	1,418,657
4,318	87,523,373	21,066,870	66,456,503	1,370,913	210,669	1,160,244
2,164	49,532,381	21,066,870	28,465,511	495,263	210,669	284,595
895	19,486,262	-	19,486,262	243,933	-	243,933
279	4,405,574	-	4,405,574	73,757	-	73,757
155	2,360,998	-	2,360,998	51,445	-	51,445
156	1,555,614	-	1,555,614	41,512	-	41,512
670	10,182,545	-	10,182,545	465,002	-	465,002
912	40,400,314	-	40,400,314	80,741	-	80,741
1,343	17,122,851	-	17,122,851	171,228	-	171,228
29	1,263,840	189,471	1,074,369	7,581	1,137	6,444
-	-	-	-	-	-	-
-	626,055	-	-	-	-	-
-	284,946	-	-	1,068	-	-

表 3-1 地價稅稅源 (續1完)

二、減免稅地概況

單位：筆、公頃、新臺幣千元

會計年度及地種別 Fiscal Year & Classification	都市土地及非都市土地			
	筆數 Plots			面積
	合計 Total	公有 Public	私有 Private	合計 Total
民國 101年度 FY 2012	75,957	35,324	40,633	23,589
民國 102年度 FY 2013	83,865	36,161	47,704	24,383
民國 103年度 FY 2014	93,036	39,519	53,517	24,858
民國 104年度 FY 2015	102,636	42,932	59,704	25,260
民國 105年度 FY 2016	112,481	44,372	68,109	25,330
民國 106年度 FY 2017	123,301	47,449	75,852	25,481
民國 107年度 FY 2018	150,813	72,094	78,719	26,803
民國 108年度 FY 2019	204,983	78,427	126,556	27,239
民國 109年度 FY 2020	209,243	79,096	130,147	27,201
民國 110年度 FY 2021	224,783	88,723	136,060	27,910
騎樓地全免 Exemption for Hallway Land	20	-	20	0
騎樓地減免 Reduction for Hallway Land	1,536	-	1,536	1
巷道用地全免 Exemption for Alley Land	147,501	26,614	120,887	1,884
巷道用地減免 Reduction for Alley Land	103	-	103	0
一般用地全免 Exemption for Regular Land	70,714	62,086	8,628	25,939
一般用地減免 Reduction for Regular Land	4,909	23	4,886	86

資料來源：根據本局土地稅科20903-02-01-2編製，104年度以前表號為2613-02-01-2。

說明：因尾數四捨五入關係，統計表細項合計與總數略有差異。

Table 3-1 Sources of Land Value Tax (Cont.1 End)
 B. Broadview for the Reduction or Exemption of Land

Unit : Plot; Hectare; NT\$1,000

Urban Land and Non-Urban Land					
Area		地價 Land Value			
公有 Public	私有 Private	合計 Total	公有 Public	私有 Private	
23,237	352	45,268,685	40,886,118	4,382,567	
23,938	445	60,731,880	54,295,658	6,436,222	
24,431	426	64,467,353	59,073,689	5,393,665	
24,814	445	67,071,560	61,534,053	5,537,506	
24,870	460	75,597,236	69,310,977	6,286,259	
24,994	486	79,412,092	72,977,316	6,434,776	
26,274	529	128,867,364	120,854,324	8,013,041	
26,487	753	134,201,910	124,444,540	9,757,370	
26,444	756	134,988,037	125,840,588	9,147,449	
27,213	697	138,600,425	129,864,454	8,735,970	
-	0	978	-	978	
-	1	87,717	-	87,717	
1,463	421	47,559,959	43,153,426	4,406,532	
-	0	7,552	-	7,552	
25,700	239	90,459,338	86,636,415	3,822,923	
50	36	484,882	74,614	410,268	

表 3-2 土地增值稅稅源

一、按稅率別分

單位：筆；公頃；新臺幣千元

會計年度及稅率別 Fiscal Year & Tax Rate		筆數 Plots	面積 Area	移轉現值 總額 Present Value of Transfer	按物價指數調整 後原地價總額 Original Declared Value After Adjustment	改良土地 費用 Land Improvement Cost	土地漲價 總數額 Gross Amount of Land Value Increment
民國101年度	FY 2012	46,991	2,096	43,481,244	28,058,123	161,323	16,050,739
民國102年度	FY 2013	56,189	2,448	60,499,176	38,946,057	360,422	22,112,672
民國103年度	FY 2014	57,421	2,387	51,389,432	33,125,307	464,346	18,779,690
民國104年度	FY 2015	49,490	2,105	54,835,665	34,188,140	130,298	20,812,654
民國105年度	FY 2016	41,846	1,741	41,923,262	24,800,283	171,897	17,242,971
民國106年度	FY 2017	41,865	1,774	53,610,330	26,942,081	237,633	26,748,420
民國107年度	FY 2018	39,847	1,272	926,506	30,690,856	374,952	28,154,660
民國108年度	FY 2019	41,496	1,342	74,713,166	35,246,624	913,336	39,020,651
民國109年度	FY 2020	48,193	1,395	73,594,651	37,414,259	642,866	35,960,127
民國110年度	FY 2021	57,856	1,806	80,378,623	43,850,432	330,969	36,572,880
應稅地 Total of Taxable Land		25,633	372	41,144,612	20,119,107	277,561	20,747,944
自用住宅用地 Self-use Residence Land		2,012	12	3,871,015	1,548,931	6,848	2,315,236
一般用地 Regular Land		23,621	360	37,273,597	18,570,176	270,712	18,432,708
稅率20% 20% Tax Rate		14,193	141	19,177,683	14,359,092	21,196	4,797,394
稅率30% 30% Tax Rate		3,643	62	5,157,602	2,171,241	26,517	2,959,844
稅率40% 40% Tax Rate		5,727	157	12,938,312	2,039,843	222,999	10,675,471
其他 Other		58	-	-	-	-	-
免稅地 Total of Exempt Land		32,223	1,434	39,234,011	23,731,325	53,409	15,824,936
公有土地 Public Land		933	5	1,595,877	224,040	-	1,371,837
私有土地 Private Land		31,290	1,429	37,638,134	23,507,285	53,409	14,453,099
無漲價數 No Increment of Land Value		12,815	128	13,649,336	13,928,664	53,399	312
依法免徵 Tax-Exempt by Land Tax Act		18,475	1,301	23,988,798	9,578,620	9	14,452,787

資料來源：根據本局土地稅科報表20903-02-04-2編製，104年度以前表號為2613-02-04-2。

說明：1.其他減徵包括徵收減徵。

2.因尾數四捨五入關係，統計表細項合計與總數略有差異。

Table 3-2 Sources of Land Value Increment Tax

A. By Tax Rate

Unit : Plot ; Hectare ; NTS1,000

長期持有 減徵 Reduction for Land Held in Longterm	查定稅額 Assessment Tax	減徵或抵繳 Reduction or Pay Off				應納稅額 Tax Payable
		增繳地價稅 Supplemental Payment of Land Value Tax	重劃減徵 Reduction for Consolidation	都更減徵 Urban Renewal Reduction	其他減徵 Other Reduction	
294,271	4,198,537	51,901	122,983	-	7	2,776,597
375,874	5,438,944	44,523	155,484	-	0	3,266,924
306,954	4,898,449	52,665	134,472	-	10	2,532,853
396,512	5,180,901	66,755	84,090	-	38	2,623,296
305,286	4,343,831	54,774	58,786	-	1	1,983,043
501,035	7,021,015	100,554	144,923	-	-	2,690,787
463,204	7,245,880	130,854	178,596	-	-	3,259,896
497,307	11,014,221	148,661	1,290,559	-	107,267	3,382,603
809,722	9,576,310	205,492	140,550	-	256,990	4,353,992
780,788	9,681,446	227,159	84,957	-	187,962	4,775,362
270,842	5,256,458	213,072	81,209	-	186,808	4,775,362
-	231,523	10,802	1,496	-	1,082	218,142
270,842	5,024,935	202,270	79,713	-	185,726	4,557,219
-	959,473	32,806	1,924	-	24,376	900,365
3,096	667,733	25,079	13,400	-	27,993	601,258
267,747	3,396,726	144,384	64,390	-	133,357	3,054,593
-	1,003	-	-	-	-	1,003
509,945	4,424,988	14,087	3,748	-	1,154	-
33,665	454,536	1,251	-	-	-	-
476,281	3,970,452	12,836	3,748	-	1,154	-
1	65	1	2	-	1	-
476,280	3,970,387	12,835	3,746	-	1,153	-

表 3-2 土地增值稅稅源 (續1)

二、按移轉原因別分

單位：筆；公頃；新臺幣千元

原因別 Transfer Reason	筆數 Plots	面積 Area	移轉現值 總額 Present Value of Transfer	按物價指數調整 後原地價總額 Original Declared Value After Adjustment	改良土地 費用 Land Improvement Cost	土地漲價 總數額 Gross Amount of Land Value Increment
合計 Total	57,856	1,806	80,378,623	43,850,432	330,969	36,572,880
合併 Merger	1	-	14,180	14,583	-	-
買賣 Sale	32,987	281	49,434,012	31,215,659	304,496	18,197,341
贈與 Gift	4,248	76	3,224,269	1,825,667	3,797	1,410,065
交換 Exchange	52	1	36,673	29,177	-	8,328
典權 Pledge	-	-	-	-	-	-
分割 Partition	96	-	23,910	9,208	-	14,753
法院拍賣 Court Auction	817	133	1,578,814	577,477	-	1,033,525
照價收買 Purchase on the Assesed Present Value	-	-	-	-	-	-
公有移轉 Transfer of Public Land	933	5	1,595,877	224,040	-	1,371,837
政府受贈 Donation for Government	958	6	1,083,413	271,235	-	812,450
政府贈與 Donation by Government	-	-	-	-	-	-
配偶贈與 Matrimonial Donation	1,300	54	3,086,154	1,606,154	9	1,493,587
社福受贈 Donation for Social Welfare Groups	-	-	-	-	-	-
領抵價地 Compensated Land	-	-	-	-	-	-
農地買賣 Sale of Agriculture Land	7,627	590	7,784,695	3,387,672	-	4,409,544
農地贈與 Agriculture Land Donation	3,037	573	5,102,345	2,079,490	-	3,026,511
農地交換 Exchange of Agriculture Land	58	10	63,597	25,799	-	37,812
農地分割 Agriculture Land by Separate	19	-	6,825	2,418	-	4,407
農地法拍 Agriculture Land by Court Auction	64	9	118,056	49,963	-	69,507
最低稅率 Min. Tax Rate	-	-	-	-	-	-
追繳稅款 Retrieves for Tax Payment	7	0	8,246	5,525	-	2,720
一般重購 General Reacquisition	31	0	42,094	24,259	-	17,835
遺贈 Bequest	44	1	86,291	86,323	-	-
分期繳納 Payment by Installments	-	-	-	-	-	-
記存 Reserved	4	4	37,021	5,839	-	31,182

資料來源：根據本局土地稅科報表20903-02-04-2編製，104年度以前表號為2613-02-04-2。

說明：1. 其他減徵包括徵收減徵。

2. 因尾數四捨五入關係，統計表細項合計與總數略有差異。

Table 3-2 Sources of Land Value Increment Tax (Cont.1)

B. By Transfer Reason

Unit : Plot ; Hectare ; NT\$1,000

長期持有 減徵 Reduction for Land Held in Longterm	查定稅額 Assessment Tax	減徵或抵繳 Reduction or Pay Off				應納稅額 Tax Payable
		增繳地價稅 Supplemental Payment of Land Value Tax	重劃減徵 Reduction for Consolidation	都更減徵 Urban Renewal Reduction	其他減徵 Other Reduction	
780,788	9,681,446	227,159	84,957	-	187,962	4,775,362
-	-	-	-	-	-	-
203,513	4,554,057	187,802	72,660	-	167,069	4,126,466
24,937	361,901	13,873	1,768	-	19,740	326,513
461	2,488	13	-	-	-	2,475
-	-	-	-	-	-	-
737	4,908	33	-	-	-	4,875
39,502	301,652	10,458	-	-	-	291,194
-	-	-	-	-	-	-
33,665	454,536	1,251	-	-	-	-
39,556	245,628	110	-	-	-	-
-	-	-	-	-	-	-
41,869	427,297	9,241	2,128	-	1,153	-
-	-	-	-	-	-	-
-	-	-	-	-	-	-
93,817	1,138,381	383	278	-	-	-
75,327	775,561	38	1,341	-	-	-
1,403	10,958	-	-	-	-	-
137	1,179	-	-	-	-	-
805	17,867	-	-	-	-	-
-	-	-	-	-	-	-
-	272	10	-	-	-	262
-	4,450	145	-	-	-	4,304
-	-	-	-	-	-	-
-	-	-	-	-	-	-
-	16,958	339	6,783	-	-	9,836

表 3-2 土地增值稅稅源 (續2完)

二、按移轉原因別分 (續1完)

單位：筆；公頃；新臺幣千元

原因別 Transfer Reason	筆數 Plots	面積 Area	移轉現值 總額 Present Value of Transfer	按物價指數調整 後原地價總額 Original Declared Value After Adjustment	改良土地 費用 Land Improvement Cost	土地漲價 總數額 Gross Amount of Land Value Increment
抵繳稅款 Deduction for Tax Collections	7	1	14,408	14,463	-	-
水源減徵 20% 20% Reduction for Water Source	-	-	-	-	-	-
水源減徵 30% 30% Reduction for Water Source	-	-	-	-	-	-
水源減徵 50% 50% Reduction for Water Source	-	-	-	-	-	-
水源免稅 Tax-Exempt for Water Source	-	-	-	-	-	-
信託取得 Trust Acquisition	-	-	-	-	-	-
判決移轉 Transfer by Adjudication	42	3	283,514	229,667	22,666	31,714
判決分割 Partition by Adjudication	67	-	2,443	1,763	-	786
私校受贈 Donation for Private School	-	-	-	-	-	-
徵收全免 Tax-free from Acquisition	-	-	-	-	-	-
協議價購 Purchase with the Agreed Price	95	4	78,842	36,447	-	42,445
農地合併 Farmland Amalgamation	1	-	-	-	-	-
都市公保 Urban Land Reserved for Public Facilities	4,179	13	4,434,931	1,576,182	-	2,864,453
非都公設 Non-Urban Land Reserved for Public Facilities	154	1	77,605	40,151	-	37,563
信託移轉 Trust Transfer	-	-	-	-	-	-
金融合併 Financial Merger	-	-	-	-	-	-
贖財不課 No Leving Tax for Surplus Property	41	7	194,070	20,982	-	173,088
都市更新 Urban Renewal	-	-	-	-	-	-
都更減徵 Urban Renewal Reduction	-	-	-	-	-	-
一般贖財 General Surplus Property	1	0	1,010	1,013	-	-
信託歸屬 Trust Devolved	44	1	7,064	7,149	-	6
都更記存 Reserved Urban Renewal	-	-	-	-	-	-
視為農地 Deemed as Agricultural Land	926	33	1,941,782	471,439	-	1,475,536
原有不課 Original Non-taxable	16	0	16,483	10,688	-	5,885
水利不課 Water Conservancy Non-taxable	-	-	-	-	-	-
其他 Others	-	-	-	-	-	-

資料來源：根據本局土地稅科報表20903-02-04-2編製，104年度以前表號為2613-02-04-2。
說明：其他減徵包括徵收減徵。

Table 3-2 Sources of Land Value Increment Tax (Cont.2 End)

B. By Transfer Reason (Cont.1 End)

Unit : Plot ; Hectare ; NT\$1,000

長期持有 減徵 Reduction for Land Held in Longterm	查定稅額 Assessment Tax	減徵或抵繳 Reduction or Pay Off				應納稅額 Tax Payable
		增繳地價稅 Supplemental Payment of Land Value Tax	重劃減徵 Reduction for Consolidation	都更減徵 Urban Renewal Reduction	其他減徵 Other Reduction	
-	-	-	-	-	-	-
-	-	-	-	-	-	-
-	-	-	-	-	-	-
-	-	-	-	-	-	-
-	-	-	-	-	-	-
-	-	-	-	-	-	-
1,689	9,441	399	-	-	-	9,042
5	394	-	-	-	-	393
-	-	-	-	-	-	-
-	-	-	-	-	-	-
760	10,150	1	-	-	-	-
-	-	-	-	-	-	-
137,225	834,894	2,474	-	-	-	-
2,054	10,814	7	-	-	-	-
-	-	-	-	-	-	-
-	-	-	-	-	-	-
9,608	55,692	543	-	-	-	-
-	-	-	-	-	-	-
-	-	-	-	-	-	-
-	-	-	-	-	-	-
-	1	-	-	-	-	1
-	-	-	-	-	-	-
73,655	440,532	-	-	-	-	-
63	1,433	38	-	-	-	-
-	-	-	-	-	-	-
-	-	-	-	-	-	-

表 3-3 房屋稅稅源

單位：件、平方公尺、新臺幣千元

期底及使用別 End of June & Usage		合計 Grand Total		
		件數 No. of Cases	面積 Area	現值 Value
民國101年6月底	2012	205,309	49,575,940	102,590,476
民國102年6月底	2013	122,858	31,739,500	82,916,587
民國103年6月底	2014	216,309	53,352,380	116,681,174
民國104年6月底	2015	229,347	57,484,305	130,462,235
民國105年6月底	2016	231,289	59,372,801	140,610,937
民國106年6月底	2017	237,553	61,568,678	165,522,998
民國107年6月底	2018	242,660	63,125,805	175,451,702
民國108年6月底	2019	248,229	64,396,809	186,052,735
民國109年6月底	2020	253,583	65,785,385	188,283,213
民國110年6月底	2021	259,132	67,867,546	201,900,437
應稅房屋 Taxable House		208,268	49,126,423	146,771,122
住家用 Residential Purposes		187,053	32,357,317	97,560,177
自住或公益出租用 Residential Purposes by Owner or Leased for Public Welfare Purposes		174,913	29,800,453	88,005,150
非住家用 Residential Purposes Not by Owner		12,140	2,556,865	9,555,026
非住家用 Non-Residential Purposes		21,215	16,769,106	49,210,946
營業用 Business		12,578	12,796,672	34,249,924
私人醫院、診所或自由職業事務所用 Private Hospital, Clinic, or Professional Office		283	133,711	423,596
非住家非營業用 Non-Residential & Non-Business		8,354	3,838,723	14,537,425
免稅房屋 Exempt House		50,864	18,741,123	55,129,315

資料來源：根據本局房屋稅科報表20903-02-07-2編製，104年度以前表號為2613-02-07-2。

說明：因尾數四捨五入關係，統計表細項合計與總數略有差異。

Table 3-3 Sources of House Tax

Unit : Case; Square of Meter; NT\$1,000

公有 Public			私有 Private		
件數 No. of Cases	面積 Area	現值 Value	件數 No. of Cases	面積 Area	現值 Value
1,370	1,222,092	2,332,176	203,939	48,353,848	100,258,300
507	1,051,111	2,185,420	122,351	30,688,389	80,731,167
1,387	1,214,861	2,259,129	214,922	52,137,519	114,422,045
1,388	1,215,233	2,232,116	227,959	56,269,072	128,230,119
1,380	1,270,149	2,422,825	229,909	58,102,653	138,188,112
1,395	1,337,773	3,052,907	236,158	60,230,905	162,470,091
1,391	1,341,334	3,026,950	241,269	61,784,471	172,424,752
1,394	1,357,513	3,056,776	246,835	63,039,296	182,995,960
1,406	1,363,092	3,044,966	252,177	64,422,293	185,238,247
1,402	1,348,669	2,995,500	257,730	66,518,877	198,904,937
118	60,245	111,732	208,150	49,066,178	146,659,390
60	5,568	6,496	186,993	32,351,749	97,553,681
3	447	406	174,910	29,800,006	88,004,745
57	5,121	6,090	12,083	2,551,744	9,548,936
58	54,677	105,236	21,157	16,714,429	49,105,710
41	36,362	71,374	12,537	12,760,310	34,178,550
1	144	277	282	133,567	423,319
16	18,172	33,585	8,338	3,820,551	14,503,840
1,284	1,288,424	2,883,768	49,580	17,452,699	52,245,547

表 3-3 房屋稅稅源 (續1)

單位：件、平方公尺、新臺幣千元

房屋構造及使用別 House Structure & Usage	合計 Total		
	件數 No. of Cases	面積 Area	現值 Value
鋼骨混凝土造 Ferroconcrete	28	73,305	208,000
應稅房屋Taxable House	27	72,963	207,340
住家用 Residential Purposes	19	38,232	103,586
自住或公益出租用 Residential Purposes by Owner or Leased for Public Welfare Purposes	18	3,195	7,284
非自住用 Residential Purposes Not by Owner	1	35,037	96,303
非住家用 Non-Residential Purposes	8	34,731	103,753
營業用Business	5	28,914	86,104
私人醫院、診所或自由職業事務所用 Private Hospital, Clinic, or Professional Office	-	-	-
非住家非營業用Non-Residential & Non-Business	3	5,818	17,649
免稅房屋Exempt House	1	341	660
鋼骨造 Steel-Backbone	4,958	4,445,717	14,640,216
應稅房屋Taxable House	4,604	3,951,273	13,110,206
住家用 Residential Purposes	1,591	477,939	1,291,182
自住或公益出租用 Residential Purposes by Owner or Leased for Public Welfare Purposes	1,309	345,394	847,023
非自住用 Residential Purposes Not by Owner	282	132,545	444,159
非住家用 Non-Residential Purposes	3,013	3,473,334	11,819,024
營業用Business	2,150	2,854,573	9,591,014
私人醫院、診所或自由職業事務所用 Private Hospital, Clinic, or Professional Office	20	7,533	26,535
非住家非營業用Non-Residential & Non-Business	843	611,228	2,201,475
免稅房屋Exempt House	354	494,444	1,530,010
鋼骨鋼筋混凝土造 Steel Bar & Ferroconcrete	855	1,688,980	8,056,046
應稅房屋Taxable House	803	1,359,532	6,630,148
住家用 Residential Purposes	492	125,275	1,053,070
自住或公益出租用 Residential Purposes by Owner or Leased for Public Welfare Purposes	395	85,801	676,330
非自住用 Residential Purposes Not by Owner	97	39,474	376,739
非住家用 Non-Residential Purposes	311	1,234,257	5,577,078
營業用Business	231	973,360	3,899,353
私人醫院、診所或自由職業事務所用 Private Hospital, Clinic, or Professional Office	2	799	5,449
非住家非營業用Non-Residential & Non-Business	78	260,099	1,672,276
免稅房屋Exempt House	52	329,447	1,425,899

資料來源：根據本局房屋稅科報表20903-02-07-2編製，104年度以前表號為2613-02-07-2。

說明：因尾數四捨五入關係，統計表細項合計與總數略有差異。

Table 3-3 Sources of House Tax (Cont.1)

Unit : Case; Square of Meter; NT\$1,000

公有 Public			私有 Private		
件數 No. of Cases	面積 Area	現值 Value	件數 No. of Cases	面積 Area	現值 Value
-	-	-	28	73,305	208,000
-	-	-	27	72,963	207,340
-	-	-	19	38,232	103,586
-	-	-	18	3,195	7,284
-	-	-	1	35,037	96,303
-	-	-	8	34,731	103,753
-	-	-	5	28,914	86,104
-	-	-	-	-	-
-	-	-	3	5,818	17,649
-	-	-	1	341	660
13	6,958	32,119	4,945	4,438,759	14,608,097
1	322	1,145	4,603	3,950,951	13,109,061
-	-	-	1,591	477,939	1,291,182
-	-	-	1,309	345,394	847,023
-	-	-	282	132,545	444,159
1	322	1,145	3,012	3,473,012	11,817,879
1	322	1,145	2,149	2,854,251	9,589,869
-	-	-	20	7,533	26,535
-	-	-	843	611,228	2,201,475
12	6,636	30,974	342	487,808	1,499,036
2	7,668	53,717	853	1,681,312	8,002,329
1	831	2,397	802	1,358,702	6,627,750
-	-	-	492	125,275	1,053,070
-	-	-	395	85,801	676,330
-	-	-	97	39,474	376,739
1	831	2,397	310	1,233,427	5,574,680
1	831	2,397	230	972,530	3,896,955
-	-	-	2	799	5,449
-	-	-	78	260,099	1,672,276
1	6,838	51,320	51	322,610	1,374,579

表 3-3 房屋稅稅源 (續2)

單位：件、平方公尺、新臺幣千元

房屋構造及使用別 House Structure & Usage	合計 Total		
	件數 No. of Cases	面積 Area	現值 Value
鋼筋混凝土造 Steel Bar Concrete	166,337	45,393,865	163,907,063
應稅房屋Taxable House	158,263	32,482,912	113,827,135
住家用 Residential Purposes	146,677	23,799,205	86,679,442
自住或公益出租用 Residential Purposes by Owner or Leased for Public Welfare Purposes	136,795	21,897,698	78,514,925
非自住用 Residential Purposes Not by Owner	9,882	1,901,507	8,164,516
非住家用 Non-Residential Purposes	11,586	8,683,707	27,147,693
營業用 Business	5,465	6,318,517	16,923,582
私人醫院、診所或自由職業事務所用 Private Hospital, Clinic, or Professional Office	223	112,966	381,107
非住家非營業用 Non-Residential & Non-Business	5,898	2,252,224	9,843,005
免稅房屋 Exempt House	8,074	12,910,953	50,079,928
加強磚造 Strengthened Brick	52,442	10,043,440	10,064,715
應稅房屋Taxable House	39,097	8,276,707	8,666,811
住家用 Residential Purposes	36,626	7,381,286	7,861,013
自住或公益出租用 Residential Purposes by Owner or Leased for Public Welfare Purposes	35,009	7,047,525	7,521,967
非自住用 Residential Purposes Not by Owner	1,617	333,761	339,046
非住家用 Non-Residential Purposes	2,471	895,422	805,799
營業用 Business	2,019	693,521	628,599
私人醫院、診所或自由職業事務所用 Private Hospital, Clinic, or Professional Office	31	11,272	9,693
非住家非營業用 Non-Residential & Non-Business	421	190,629	167,507
免稅房屋 Exempt House	13,345	1,766,733	1,397,903
預鑄混凝土造 Prefabricated Concrete	5	924	2,270
應稅房屋Taxable House	4	899	2,191
住家用 Residential Purposes	-	-	-
自住或公益出租用 Residential Purposes by Owner or Leased for Public Welfare Purposes	-	-	-
非自住用 Residential Purposes Not by Owner	-	-	-
非住家用 Non-Residential Purposes	4	899	2,191
營業用 Business	4	819	2,004
私人醫院、診所或自由職業事務所用 Private Hospital, Clinic, or Professional Office	-	-	-
非住家非營業用 Non-Residential & Non-Business	-	80	188
免稅房屋 Exempt House	1	25	78

資料來源：根據本局房屋稅科報表20903-02-07-2編製，104年度以前表號為2613-02-07-2。

說明：因尾數四捨五入關係，統計表細項合計與總數略有差異。

Table 3-3 Sources of House Tax (Cont.2)

Unit : Case; Square of Meter; NT\$1,000

公有 Public			私有 Private		
件數 No. of Cases	面積 Area	現值 Value	件數 No. of Cases	面積 Area	現值 Value
533	1,161,590	2,790,963	165,804	44,232,275	161,116,100
71	46,297	98,668	158,192	32,436,615	113,728,467
45	3,196	4,506	146,632	23,796,010	86,674,936
-	-	-	136,795	21,897,698	78,514,925
45	3,196	4,506	9,837	1,898,312	8,160,011
26	43,101	94,163	11,560	8,640,605	27,053,531
18	28,437	63,441	5,447	6,290,080	16,860,141
1	144	277	222	112,822	380,830
7	14,521	30,445	5,891	2,237,703	9,812,560
462	1,115,293	2,692,295	7,612	11,795,660	47,387,633
312	104,061	91,600	52,130	9,939,380	9,973,115
34	8,094	7,208	39,063	8,268,613	8,659,603
14	2,185	1,856	36,612	7,379,100	7,859,157
2	260	271	35,007	7,047,265	7,521,696
12	1,925	1,585	1,605	331,836	337,461
20	5,909	5,353	2,451	889,513	800,446
11	2,258	2,212	2,008	691,263	626,386
-	-	-	31	11,272	9,693
9	3,651	3,140	412	186,978	164,367
278	95,967	84,392	13,067	1,670,766	1,313,512
-	-	-	5	924	2,270
-	-	-	4	899	2,191
-	-	-	-	-	-
-	-	-	-	-	-
-	-	-	-	-	-
-	-	-	4	899	2,191
-	-	-	4	819	2,004
-	-	-	-	-	-
-	-	-	-	80	188
-	-	-	1	25	78

表 3-3 房屋稅稅源 (續3)

單位：件、平方公尺、新臺幣千元

房屋構造及使用別 House Structure & Usage	合計 Total		
	件數 No. of Cases	面積 Area	現值 Value
磚硿石造 Lo-Ko Stone	-	-	-
應稅房屋 Taxable House	-	-	-
住家用 Residential Purposes	-	-	-
自住或公益出租用 Residential Purposes by Owner or Leased for Public Welfare Purposes	-	-	-
非自住用 Residential Purposes Not by Owner	-	-	-
非住家用 Non-Residential Purposes	-	-	-
營業用 Business	-	-	-
私人醫院、診所或自由職業事務所用 Private Hospital, Clinic, or Professional Office	-	-	-
非住家非營業用 Non-Residential & Non-Business	-	-	-
免稅房屋 Exempt House	-	-	-
鋼鐵造(未達200平方公尺) Metal(below 200m²)	3,586	1,210,276	878,723
應稅房屋 Taxable House	2,235	948,348	747,090
住家用 Residential Purposes	727	213,298	172,415
自住或公益出租用 Residential Purposes by Owner or Leased for Public Welfare Purposes	631	180,721	146,193
非自住用 Residential Purposes Not by Owner	96	32,577	26,221
非住家用 Non-Residential Purposes	1,508	735,049	574,675
營業用 Business	1,055	565,943	480,845
私人醫院、診所或自由職業事務所用 Private Hospital, Clinic, or Professional Office	1	124	109
非住家非營業用 Non-Residential & Non-Business	452	168,982	93,721
免稅房屋 Exempt House	1,351	261,929	131,634
鋼鐵造(200平方公尺以上) Metal(above 200m²)	2,071	1,886,493	3,601,614
應稅房屋 Taxable House	1,960	1,780,159	3,416,647
住家用 Residential Purposes	373	190,617	297,538
自住或公益出租用 Residential Purposes by Owner or Leased for Public Welfare Purposes	302	132,678	205,457
非自住用 Residential Purposes Not by Owner	71	57,938	92,080
非住家用 Non-Residential Purposes	1,587	1,589,543	3,119,109
營業用 Business	1,074	1,288,005	2,606,361
私人醫院、診所或自由職業事務所用 Private Hospital, Clinic, or Professional Office	1	250	332
非住家非營業用 Non-Residential & Non-Business	512	301,288	512,416
免稅房屋 Exempt House	111	106,333	184,968

資料來源：根據本局房屋稅科報表20903-02-07-2編製，104年度以前表號為2613-02-07-2。

說明：因尾數四捨五入關係，統計表細項合計與總數略有差異。

Table 3-3 Sources of House Tax (Cont.3)

Unit : Case; Square of Meter; NT\$1,000

公有 Public			私有 Private		
件數 No. of Cases	面積 Area	現值 Value	件數 No. of Cases	面積 Area	現值 Value
-	-	-	-	-	-
-	-	-	-	-	-
-	-	-	-	-	-
-	-	-	-	-	-
-	-	-	-	-	-
-	-	-	-	-	-
-	-	-	-	-	-
-	-	-	-	-	-
-	-	-	-	-	-
-	-	-	-	-	-
18	6,181	3,275	3,568	1,204,095	875,448
4	2,124	1,428	2,231	946,223	745,662
-	-	-	727	213,298	172,415
-	-	-	631	180,721	146,193
-	-	-	96	32,577	26,221
4	2,124	1,428	1,504	732,925	573,247
4	2,124	1,428	1,051	563,818	479,418
-	-	-	1	124	109
-	-	-	452	168,982	93,721
14	4,057	1,848	1,337	257,872	129,786
6	5,053	9,533	2,065	1,881,440	3,592,082
2	1,526	569	1,958	1,778,633	3,416,078
-	-	-	373	190,617	297,538
-	-	-	302	132,678	205,457
-	-	-	71	57,938	92,080
2	1,526	569	1,585	1,588,016	3,118,540
2	1,526	569	1,072	1,286,479	2,605,792
-	-	-	1	250	332
-	-	-	512	301,288	512,416
4	3,527	8,964	107	102,807	176,004

表 3-3 房屋稅稅源 (續4)

單位：件、平方公尺、新臺幣千元

房屋構造及使用別 House Structure & Usage	合計 Total		
	件數 No. of Cases	面積 Area	現值 Value
雜木以外 Mixed Wood	272	45,800	45,393
應稅房屋Taxable House	202	37,658	40,485
住家用 Residential Purposes	131	30,125	33,101
自住或公益出租用 Residential Purposes by Owner or Leased for Public Welfare Purposes	111	25,332	28,491
非自住用 Residential Purposes Not by Owner	20	4,793	4,610
非住家用 Non-Residential Purposes	71	7,533	7,383
營業用Business	59	3,301	2,608
私人醫院、診所或自由職業事務所用 Private Hospital, Clinic, or Professional Office	-	-	-
非住家非營業用Non-Residential & Non-Business	12	4,231	4,776
免稅房屋Exempt House	70	8,142	4,908
雜木 Wood	836	132,367	45,056
應稅房屋Taxable House	120	28,270	19,205
住家用 Residential Purposes	53	13,767	11,894
自住或公益出租用 Residential Purposes by Owner or Leased for Public Welfare Purposes	41	10,337	9,295
非自住用 Residential Purposes Not by Owner	12	3,429	2,599
非住家用 Non-Residential Purposes	67	14,503	7,311
營業用Business	53	8,154	3,080
私人醫院、診所或自由職業事務所用 Private Hospital, Clinic, or Professional Office	-	-	-
非住家非營業用Non-Residential & Non-Business	14	6,349	4,231
免稅房屋Exempt House	716	104,097	25,851
卵石混凝土造 Concrete & Pebble	6	670	416
應稅房屋Taxable House	-	-	-
住家用 Residential Purposes	-	-	-
自住或公益出租用 Residential Purposes by Owner or Leased for Public Welfare Purposes	-	-	-
非自住用 Residential Purposes Not by Owner	-	-	-
非住家用 Non-Residential Purposes	-	-	-
營業用Business	-	-	-
私人醫院、診所或自由職業事務所用 Private Hospital, Clinic, or Professional Office	-	-	-
非住家非營業用Non-Residential & Non-Business	-	-	-
免稅房屋Exempt House	6	670	416

資料來源：根據本局房屋稅科報表20903-02-07-2編製，104年度以前表號為2613-02-07-2。

說明：因尾數四捨五入關係，統計表細項合計與總數略有差異。

Table 3-3 Sources of House Tax (Cont.4)

Unit : Case; Square of Meter; NT\$1,000

公有 Public			私有 Private		
件數 No. of Cases	面積 Area	現值 Value	件數 No. of Cases	面積 Area	現值 Value
-	-	-	272	45,800	45,393
-	-	-	202	37,658	40,485
-	-	-	131	30,125	33,101
-	-	-	111	25,332	28,491
-	-	-	20	4,793	4,610
-	-	-	71	7,533	7,383
-	-	-	59	3,301	2,608
-	-	-	-	-	-
-	-	-	12	4,231	4,776
-	-	-	70	8,142	4,908
167	24,627	5,840	669	107,739	39,216
4	863	182	116	27,406	19,023
-	-	-	53	13,767	11,894
-	-	-	41	10,337	9,295
-	-	-	12	3,429	2,599
4	863	182	63	13,640	7,129
4	863	182	49	7,291	2,898
-	-	-	-	-	-
-	-	-	14	6,349	4,231
163	23,764	5,657	553	80,333	20,193
-	-	-	6	670	416
-	-	-	-	-	-
-	-	-	-	-	-
-	-	-	-	-	-
-	-	-	-	-	-
-	-	-	-	-	-
-	-	-	-	-	-
-	-	-	-	-	-
-	-	-	-	-	-
-	-	-	-	-	-
-	-	-	6	670	416

表 3-3 房屋稅稅源 (續5)

單位：件、平方公尺、新臺幣千元

房屋構造及使用別 House Structure & Usage	合計 Total		
	件數 No. of Cases	面積 Area	現值 Value
磚石造 Brick	13,472	1,332,391	369,125
應稅房屋Taxable House	874	167,863	92,442
住家用 Residential Purposes	345	82,092	53,904
自住或公益出租用 Residential Purposes by Owner or Leased for Public Welfare Purposes	285	66,724	45,388
非自住用 Residential Purposes Not by Owner	60	15,368	8,515
非住家用 Non-Residential Purposes	529	85,771	38,538
營業用 Business	412	49,719	21,835
私人醫院、診所或自由職業事務所用 Private Hospital, Clinic, or Professional Office	4	690	367
非住家非營業用 Non-Residential & Non-Business	113	35,363	16,336
免稅房屋Exempt House	12,598	1,164,528	276,684
土磚混合造 Earth & Brick	2,256	275,269	13,891
應稅房屋Taxable House	16	3,316	1,282
住家用 Residential Purposes	4	1,382	750
自住或公益出租用 Residential Purposes by Owner or Leased for Public Welfare Purposes	3	1,085	583
非自住用 Residential Purposes Not by Owner	1	296	167
非住家用 Non-Residential Purposes	12	1,935	531
營業用 Business	7	873	215
私人醫院、診所或自由職業事務所用 Private Hospital, Clinic, or Professional Office	-	-	-
非住家非營業用 Non-Residential & Non-Business	5	1,062	316
免稅房屋Exempt House	2,240	271,953	12,610
竹造 Bamboo	338	24,366	1,167
應稅房屋Taxable House	4	5,813	485
住家用 Residential Purposes	1	190	277
自住或公益出租用 Residential Purposes by Owner or Leased for Public Welfare Purposes	1	190	277
非自住用 Residential Purposes Not by Owner	-	-	-
非住家用 Non-Residential Purposes	3	5,623	207
營業用 Business	3	5,623	207
私人醫院、診所或自由職業事務所用 Private Hospital, Clinic, or Professional Office	-	-	-
非住家非營業用 Non-Residential & Non-Business	-	-	-
免稅房屋Exempt House	334	18,552	682

資料來源：根據本局房屋稅科報表20903-02-07-2編製，104年度以前表號為2613-02-07-2。

說明：因尾數四捨五入關係，統計表細項合計與總數略有差異。

Table 3-3 Sources of House Tax (Cont.5)

Unit : Case; Square of Meter; NT\$1,000

公有 Public			私有 Private		
件數 No. of Cases	面積 Area	現值 Value	件數 No. of Cases	面積 Area	現值 Value
323	29,360	8,337	13,149	1,303,031	360,788
1	187	135	873	167,676	92,307
1	187	135	344	81,905	53,769
1	187	135	284	66,537	45,254
-	-	-	60	15,368	8,515
-	-	-	529	85,771	38,538
-	-	-	412	49,719	21,835
-	-	-	4	690	367
-	-	-	113	35,363	16,336
322	29,172	8,202	12,276	1,135,355	268,482
9	909	32	2,247	274,360	13,859
-	-	-	16	3,316	1,282
-	-	-	4	1,382	750
-	-	-	3	1,085	583
-	-	-	1	296	167
-	-	-	12	1,935	531
-	-	-	7	873	215
-	-	-	-	-	-
-	-	-	5	1,062	316
9	909	32	2,231	271,044	12,578
5	715	25	333	23,651	1,142
-	-	-	4	5,813	485
-	-	-	1	190	277
-	-	-	1	190	277
-	-	-	-	-	-
-	-	-	3	5,623	207
-	-	-	3	5,623	207
-	-	-	-	-	-
-	-	-	-	-	-
5	715	25	329	17,837	657

表 3-3 房屋稅稅源 (續6)

單位：件、平方公尺、新臺幣千元

房屋構造及使用別 House Structure & Usage	合計 Total		
	件數 No. of Cases	面積 Area	現值 Value
冷氣機 Air Conditioner	-	-	-
應稅房屋 Taxable House	-	-	-
住家用 Residential Purposes	-	-	-
自住或公益出租用 Residential Purposes by Owner or Leased for Public Welfare Purposes	-	-	-
非自住用 Residential Purposes Not by Owner	-	-	-
非住家用 Non-Residential Purposes	-	-	-
營業用 Business	-	-	-
私人醫院、診所或自由職業事務所用 Private Hospital, Clinic, or Professional Office	-	-	-
非住家非營業用 Non-Residential & Non-Business	-	-	-
免稅房屋 Exempt House	-	-	-
升降機 Elevator	2	-	44
應稅房屋 Taxable House	-	-	-
住家用 Residential Purposes	-	-	-
自住或公益出租用 Residential Purposes by Owner or Leased for Public Welfare Purposes	-	-	-
非自住用 Residential Purposes Not by Owner	-	-	-
非住家用 Non-Residential Purposes	-	-	-
營業用 Business	-	-	-
私人醫院、診所或自由職業事務所用 Private Hospital, Clinic, or Professional Office	-	-	-
非住家非營業用 Non-Residential & Non-Business	-	-	-
免稅房屋 Exempt House	2	-	44
純土造 Earth	11,664	1,313,683	59,944
應稅房屋 Taxable House	55	10,708	2,903
住家用 Residential Purposes	14	3,909	2,006
自住或公益出租用 Residential Purposes by Owner or Leased for Public Welfare Purposes	13	3,772	1,936
非自住用 Residential Purposes Not by Owner	1	137	70
非住家用 Non-Residential Purposes	41	6,799	897
營業用 Business	38	5,349	738
私人醫院、診所或自由職業事務所用 Private Hospital, Clinic, or Professional Office	1	78	4
非住家非營業用 Non-Residential & Non-Business	2	1,371	155
免稅房屋 Exempt House	11,609	1,302,975	57,041

資料來源：根據本局房屋稅科報表20903-02-07-2編製，104年度以前表號為2613-02-07-2。

說明：因尾數四捨五入關係，統計表細項合計與總數略有差異。

Table 3-3 Sources of House Tax (Cont.6)

Unit : Case; Square of Meter; NT\$1,000

公有 Public			私有 Private		
件數 No. of Cases	面積 Area	現值 Value	件數 No. of Cases	面積 Area	現值 Value
-	-	-	-	-	-
-	-	-	-	-	-
-	-	-	-	-	-
-	-	-	-	-	-
-	-	-	-	-	-
-	-	-	-	-	-
-	-	-	-	-	-
-	-	-	-	-	-
-	-	-	-	-	-
-	-	-	-	-	-
-	-	-	2	-	44
-	-	-	-	-	-
-	-	-	-	-	-
-	-	-	-	-	-
-	-	-	-	-	-
-	-	-	-	-	-
-	-	-	-	-	-
-	-	-	-	-	-
-	-	-	2	-	44
14	1,547	61	11,650	1,312,137	59,883
-	-	-	55	10,708	2,903
-	-	-	14	3,909	2,006
-	-	-	13	3,772	1,936
-	-	-	1	137	70
-	-	-	41	6,799	897
-	-	-	38	5,349	738
-	-	-	1	78	4
-	-	-	2	1,371	155
14	1,547	61	11,595	1,301,429	56,980

表 3-3 房屋稅稅源 (續7完)

單位：件、平方公尺、新臺幣千元

房屋構造及使用別 House Structure & Usage	合計 Total		
	件數 No. of Cases	面積 Area	現值 Value
充氣屋 Balloon	-	-	-
應稅房屋 Taxable House	-	-	-
住家用 Residential Purposes	-	-	-
自住或公益出租用 Residential Purposes by Owner or Leased for Public Welfare Purposes	-	-	-
非自住用 Residential Purposes Not by Owner	-	-	-
非住家用 Non-Residential Purposes	-	-	-
營業用 Business	-	-	-
私人醫院、診所或自由職業事務所用 Private Hospital, Clinic, or Professional Office	-	-	-
非住家非營業用 Non-Residential & Non-Business	-	-	-
免稅房屋 Exempt House	-	-	-
油槽 Oil Trough	4	-	6,755
應稅房屋 Taxable House	4	-	6,755
住家用 Residential Purposes	-	-	-
自住或公益出租用 Residential Purposes by Owner or Leased for Public Welfare Purposes	-	-	-
非自住用 Residential Purposes Not by Owner	-	-	-
非住家用 Non-Residential Purposes	4	-	6,755
營業用 Business	3	-	3,381
私人醫院、診所或自由職業事務所用 Private Hospital, Clinic, or Professional Office	-	-	-
非住家非營業用 Non-Residential & Non-Business	1	-	3,374
免稅房屋 Exempt House	-	-	-
其他 Others	-	-	-
應稅房屋 Taxable House	-	-	-
住家用 Residential Purposes	-	-	-
自住或公益出租用 Residential Purposes by Owner or Leased for Public Welfare Purposes	-	-	-
非自住用 Residential Purposes Not by Owner	-	-	-
非住家用 Non-Residential Purposes	-	-	-
營業用 Business	-	-	-
私人醫院、診所或自由職業事務所用 Private Hospital, Clinic, or Professional Office	-	-	-
非住家非營業用 Non-Residential & Non-Business	-	-	-
免稅房屋 Exempt House	-	-	-

資料來源：根據本局房屋稅科報表20903-02-07-2編製，104年度以前表號為2613-02-07-2。

說明：因尾數四捨五入關係，統計表細項合計與總數略有差異。

表 3-4 使用牌照稅稅源及稽徵

一、稅源

單位：輛

會計年度別 Fiscal Year		合計		小客車		大客車	
		Total		Small Passenger Vehicles		Large Passenger Vehicles	
		應稅	免稅	應稅	免稅	應稅	免稅
		Taxable	Exempt	Taxable	Exempt	Taxable	Exempt
民國101年度	FY 2012	188,095	14,576	158,676	13,951	740	70
民國102年度	FY 2013	183,370	14,705	157,054	14,138	373	44
民國103年度	FY 2014	182,134	14,384	155,668	13,839	350	40
民國104年度	FY 2015	197,428	15,089	168,304	14,489	448	47
民國105年度	FY 2016	203,226	15,237	172,664	14,579	474	73
民國106年度	FY 2017	209,662	15,377	176,837	14,706	501	76
民國107年度	FY 2018	215,114	15,449	180,437	14,768	497	72
民國108年度	FY 2019	220,556	16,213	183,889	15,431	479	75
民國109年度	FY 2020	227,313	16,711	187,757	15,877	463	77
民國110年度	FY 2021	235,877	17,176	192,782	16,333	477	84

資料來源：根據本局消費稅科報表20903-02-10-2編製。

說明：因尾數四捨五入關係，統計表細項合計與總數略有差異。

Table 3-4 Sources and Levy of Vehicle License Tax

A. Sources of Vehicle License Tax

Unit : Vehicle

貨車 Trucks		農村拼裝車 Flat-bodied Trucks		曳引車 Tractors		機車 Motorcycles	
應稅 Taxable	免稅 Exempt	應稅 Taxable	免稅 Exempt	應稅 Taxable	免稅 Exempt	應稅 Taxable	免稅 Exempt
26,536	537	-	-	-	-	2,143	18
23,095	504	-	-	-	-	2,848	19
22,658	487	-	-	-	-	3,458	18
23,920	539	-	-	-	-	4,756	14
24,276	571	-	-	-	-	5,812	14
24,451	580	-	-	555	-	7,318	15
24,790	592	-	-	617	-	8,773	17
25,233	661	-	-	660	-	10,295	46
25,661	697	-	-	699	-	12,733	60
26,330	695	-	-	750	-	15,538	64

表 3-4 使用牌照稅稅源及稽徵 (續1完)

二、稽徵

單位：件；新臺幣千元

會計年度(月)別 Fiscal Year (Month)		合計 Total		小客車 Small Passenger Vehicles		大客車 Large Passenger Vehicles	
		件數 Cases	實徵淨額 Net Actual Collection	件數 Cases	實徵淨額 Net Actual Collection	件數 Cases	實徵淨額 Net Actual Collection
民國101年度	FY 2012	189,300	1,519,225	159,596	1,404,349	729	4,342
民國102年度	FY 2013	195,635	1,568,516	164,771	1,450,264	727	4,373
民國103年度	FY 2014	203,020	1,624,043	170,910	1,502,752	721	4,310
民國104年度	FY 2015	212,785	1,705,992	178,873	1,579,429	849	4,656
民國105年度	FY 2016	218,523	1,756,609	183,383	1,627,142	876	4,845
民國106年度	FY 2017	223,847	1,800,940	186,713	1,667,082	854	5,131
民國107年度	FY 2018	231,891	1,841,941	192,677	1,703,367	947	5,422
民國108年度	FY 2019	237,275	1,878,159	195,501	1,732,373	881	5,132
民國109年度	FY 2020	246,849	1,919,016	200,826	1,766,174	1,834	5,428
民國110年度	FY 2021	251,370	1,966,102	202,676	1,806,665	898	5,279
1 月	Jan.	3,815	24,315	3,165	22,478	4	83
2 月	Feb.	3,178	20,258	2,539	18,779	4	18
3 月	Mar.	12,429	82,818	9,941	76,509	36	155
4 月	Apr.	146,828	1,219,941	123,284	1,139,402	161	1,105
5 月	May	61,182	507,932	49,034	465,523	265	1,411
6 月	June	2,618	15,866	1,995	14,678	-19	-41
7 月	July	4,522	27,764	3,436	25,365	-	34
8 月	Aug.	2,960	16,511	2,253	15,077	16	82
9 月	Sept.	2,403	8,027	1,790	7,082	5	36
10 月	Oct.	2,972	14,091	1,390	6,523	182	1,032
11 月	Nov.	6,287	23,275	2,229	10,523	204	1,148
12 月	Dec.	2,176	5,305	1,620	4,727	40	216

資料來源：根據本局消費稅科報表20903-02-08-2編製，104年度以前表號為2613-02-08-2。

說明：本表不包括免稅資料。

Table 3-4 Sources and Levy of Vehicle License Tax (Cont.1 End)

B. Levy of Vehicle License Tax

Unit : Case ; NT\$1,000

貨車 Trucks		農村拼裝車 Flat-bodied Trucks		曳引車 Tractors		機車 Motorcycles	
件數 Cases	實徵淨額 Net Actual Collection	件數 Cases	實徵淨額 Net Actual Collection	件數 Cases	實徵淨額 Net Actual Collection	件數 Cases	實徵淨額 Net Actual Collection
25,851	94,765	-	-	986	11,099	2,138	4,670
26,258	97,116	-	-	979	10,965	2,900	5,799
26,619	98,705	-	-	1,010	11,184	3,760	7,093
27,299	101,467	-	-	1,016	11,667	4,748	8,774
27,723	104,474	-	-	809	9,324	5,732	10,823
28,195	106,127	-	-	823	9,509	7,262	13,091
28,769	108,381	-	-	797	9,490	8,701	15,282
29,722	111,820	-	-	971	11,239	10,200	17,594
30,449	114,766	-	-	1,048	12,344	12,692	20,305
31,300	117,906	-	-	1,104	12,801	15,392	23,451
365	1,133	-	-	16	203	265	418
333	878	-	-	10	107	292	477
1,264	4,033	-	-	35	354	1,153	1,767
14,847	61,049	-	-	326	4,545	8,210	13,840
8,798	32,945	-	-	239	2,906	2,846	5,147
322	871	-	-	3	44	317	315
481	1,594	-	-	25	218	580	552
321	965	-	-	18	128	352	259
264	575	-	-	19	156	325	177
828	3,889	-	-	244	2,444	328	203
3,281	9,680	-	-	165	1,697	408	227
196	292	-	-	4	-1	316	70

表 3-5 契稅稅源

單位：件；新臺幣千元

會計年度別 Fiscal Year		總計 Grand Total				件數 Taxable
		件數 Cases		查定稅額 Assessment Tax		
		應稅 Taxable	免稅 Exempt	應稅 Taxable	免稅 Exempt	
民國101年度	FY 2012	13,076	10	428,630	777	11,803
民國102年度	FY 2013	13,899	-	514,243	-	12,496
民國103年度	FY 2014	11,617	-	433,088	-	10,420
民國104年度	FY 2015	13,311	8	520,297	2,299	11,735
民國105年度	FY 2016	11,340	1	467,820	41	9,975
民國106年度	FY 2017	10,825	-	488,456	-	9,592
民國107年度	FY 2018	11,542	1	637,221	7,975	10,344
民國108年度	FY 2019	12,096	1	674,083	296	10,859
民國109年度	FY 2020	13,896	9	728,142	299	12,567
民國110年度	FY 2021	14,794	-	798,542	-	13,452

資料來源：根據本局房屋稅科報表20903-02-11-2編製，104年度以前表號為2613-02-11-2。
說明：因尾數四捨五入關係，統計表細項合計與總數略有差異。

Table 3-5 Sources of Deed Tax

Unit : Case ; NTS1,000

買賣契 Sale			典權契 Mortgage			
Cases	查定稅額 Assessment Tax		件數 Cases		查定稅額 Assessment Tax	
免稅 Exempt	應稅 Taxable	免稅 Exempt	應稅 Taxable	免稅 Exempt	應稅 Taxable	免稅 Exempt
-	406,165	-	-	-	-	-
-	486,910	-	-	-	-	-
-	408,921	-	-	-	-	-
-	491,359	-	-	-	-	-
1	447,535	41	-	-	-	-
-	463,310	-	-	-	-	-
-	615,586	-	-	-	-	-
-	651,155	-	-	-	-	-
6	695,490	109	-	-	-	-
-	773,036	-	-	-	-	-

表 3-5 契稅稅源 (續1完)

單位：件；新臺幣千元

會計年度別 Fiscal Year		交換契 Exchange				贈與契 Donation		
		件數 Cases		查定稅額 Assessment Tax		件數 Cases		查定稅額 Assessment Tax
		應稅 Taxable	免稅 Exempt	應稅 Taxable	免稅 Exempt	應稅 Taxable	免稅 Exempt	應稅 Taxable
民國101年度	FY 2012	14	-	82	-	1,248	1	22,339
民國102年度	FY 2013	93	-	4,860	-	1,310	-	22,473
民國103年度	FY 2014	91	-	4,854	-	1,106	-	19,313
民國104年度	FY 2015	32	-	1,379	-	1,541	1	27,540
民國105年度	FY 2016	40	-	450	-	1,325	-	19,835
民國106年度	FY 2017	27	-	210	-	1,191	-	24,856
民國107年度	FY 2018	19	-	168	-	1,175	-	21,435
民國108年度	FY 2019	10	-	44	-	1,225	1	22,881
民國109年度	FY 2020	102	-	6,923	-	1,219	2	25,691
民國110年度	FY 2021	4	-	21	-	1,337	-	25,485

資料來源：根據本局房屋稅科報表20903-02-11-2編製，104年度以前表號為2613-02-11-2。
說明：因尾數四捨五入關係，統計表細項合計與總數略有差異。

Table 3-5 Sources of Deed Tax (Cont.1 End)

Unit : Case ; NT\$1,000

Assessment Tax	分割契 Division					占有契 Staking			
	件數 Cases		查定稅額 Assessment Tax			件數 Cases		查定稅額 Assessment Tax	
	應稅 Taxable	免稅 Exempt	應稅 Taxable	免稅 Exempt	免稅 Exempt	應稅 Taxable	免稅 Exempt	應稅 Taxable	免稅 Exempt
92	11	9	45	685	-	-	-	-	-
-	-	-	-	-	-	-	-	-	-
-	-	-	-	-	-	-	-	-	-
21	2	7	7	2,278	1	-	12	-	-
-	-	-	-	-	-	-	-	-	-
-	15	-	80	-	-	-	-	-	-
-	4	1	32	7,975	-	-	-	-	-
296	2	-	4	-	-	-	-	-	-
132	8	1	38	57	-	-	-	-	-
-	-	-	-	-	1	-	0	-	-

表 3-6 印花稅稅源

單位：新臺幣千元

會計年度別 Fiscal Year	合計 Total	出售印花稅票 Taxes Stamps	彙總自繳稅額		
			金融業 Finance	保險業 Insurance	教育業 Education
民國101年度 FY 2012	223,097	26,145	21,423	4,321	943
民國102年度 FY 2013	249,302	33,129	22,717	4,327	1,008
民國103年度 FY 2014	257,006	26,849	25,276	4,519	1,080
民國104年度 FY 2015	313,311	33,466	28,645	4,486	1,088
民國105年度 FY 2016	312,157	19,643	26,217	4,525	1,160
民國106年度 FY 2017	305,289	15,400	26,163	4,995	1,179
民國107年度 FY 2018	353,677	15,319	26,726	4,535	1,269
民國108年度 FY 2019	336,672	12,673	28,665	4,587	1,351
民國109年度 FY 2020	378,763	13,742	27,547	4,573	1,451
民國110年度 FY 2021	444,856	18,228	28,749	2,192	1,310

資料來源：根據本局消費稅科報表20903-02-12-2編製，104年度以前表號為2613-02-12-2。

說明：因尾數四捨五入關係，統計表細項合計與總數略有差異。

Table 3-6 Sources of Stamp Tax

Unit : NT\$1,000

Paid by Filing a Collective Tax Return					
醫療業	傳播業	營建業	公用事業	服務業	其他
Medical Industry	Broadcasting	Construction	Utilities	Service Industry	Others
2,615	3	28,242	-	160	23,940
3,004	4	27,034	-	152	18,710
3,950	4	31,295	-	254	17,971
5,268	4	35,479	-	273	21,808
5,476	2	44,296	-	281	26,235
6,279	-	48,104	-	292	26,100
6,446	-	55,347	-	310	37,243
8,484	-	48,114	-	316	32,089
10,220	-	51,741	-	1,723	35,710
16,150	-	63,142	-	362	46,796

表 3-6 印花稅稅源 (續1完)

單位：新臺幣千元

會計年度別 Fiscal Year	大額繳納				
	遺產分割 協議書 Partition of Estate Agreements	不動產買賣 Real Estate Transactions	不動產交換 Real Estate Exchanges	不動產贈與 Real Estate Gifts	不動產 分割合併 Partition/Merger of Real Estate
民國101年度 FY 2012	3,504	24,651	16	4,927	1,697
民國102年度 FY 2013	3,772	39,795	287	5,243	1,740
民國103年度 FY 2014	3,810	31,606	887	5,967	2,892
民國104年度 FY 2015	4,936	34,555	61	7,504	1,764
民國105年度 FY 2016	6,897	29,506	64	7,966	2,626
民國106年度 FY 2017	7,129	40,795	146	10,267	1,949
民國107年度 FY 2018	8,527	51,878	277	8,590	2,551
民國108年度 FY 2019	9,684	53,637	70	11,469	2,847
民國109年度 FY 2020	9,501	68,099	62	11,075	2,430
民國110年度 FY 2021	9,872	74,186	112	12,159	2,039

資料來源：根據本局消費稅科報表20903-02-12-2編製，104年度以前表號為2613-02-12-2。

說明：因尾數四捨五入關係，統計表細項合計與總數略有差異。

Table 3-6 Sources of Stamp Tax(Cont.1 End)

Unit : NT\$1,000

Large Sum by Filing a Collective Tax Return					
承攬契據 Contracting Agreements	銀錢收據 Receipts for Monetary Payments	押標金收據 Tender Bond for Monetary Payments	不動產信託 Real Estate Trust	買賣動產 Sale and Purchase of Movable Property	其他 Others
77,743	652	-	17	2,036	63
85,165	1,373	-	14	1,746	83
96,197	1,838	-	22	2,425	164
126,719	702	-	21	6,036	497
125,951	4,641	-	9	5,302	1,361
107,738	2,332	-	36	5,474	912
119,576	5,596	9	4	8,977	497
114,864	2,070	-	45	5,009	697
131,648	2,851	5	28	5,566	791
159,325	3,987	-	58	4,523	1,666

表 3-7 娛樂稅稅源

單位：家(件)；新臺幣千元

年底 End of Year		總計		電影		歌廳		撞球場		保齡
		Grand Total		The Cinemas		Music Halls		Billards Halls		Bowling
		家數 No. of Amusement Place	實徵稅額 Actual Collection	家數 No. of Amusement Place	實徵稅額 Actual Collection	家數 No. of Amusement Place	實徵稅額 Actual Collection	家數 No. of Amusement Place	實徵稅額 Actual Collection	家數 No. of Amusement Place
民國101年底	End of 2012	335	91,489	2	16	-	-	-	-	-
民國102年底	End of 2013	189	73,504	-	1	-	-	-	-	-
民國103年底	End of 2014	313	91,447	1	7	-	-	-	-	-
民國104年底	End of 2015	338	92,438	1	7	-	-	-	-	-
民國105年底	End of 2016	328	85,488	1	7	-	-	-	-	-
民國106年底	End of 2017	419	90,682	1	8	-	-	-	1	-
民國107年底	End of 2018	529	100,185	-	1	-	-	-	-	-
民國108年底	End of 2019	565	102,142	-	-	-	-	-	-	-
民國109年底	End of 2020	546	108,753	-	-	-	-	-	-	-
民國110年底	End of 2021	375	91,559	-	-	-	-	-	-	-

資料來源：根據本局消費稅科報表20903-02-13-2編製，104年度以前表號為2613-02-13-2。

說明：因尾數四捨五入關係，統計表細項合計與總數略有差異。

Table 3-7 Sources of Amusement Tax

Unit : Unit(Case) ; NT\$1,000

球館	高爾夫球場		舞廳舞場		電子遊戲機		有節目餐飲業		視聽視唱業	
Alleys	Golf Course		Dance Halls		Arcade		Entertainment Restaurants		KTV、MTV	
實徵稅額	家數	實徵稅額	家數	實徵稅額	家數	實徵稅額	家數	實徵稅額	家數	實徵稅額
Actual Collection	No. of Amusement Place	Actual Collection	No. of Amusement Place	Actual Collection	No. of Amusement Place	Actual Collection	No. of Amusement Place	Actual Collection	No. of Amusement Place	Actual Collection
-	13	46,933	-	-	14	1,789	4	16	136	2,860
-	9	41,046	-	-	9	1,320	3	10	71	1,657
-	12	51,901	-	5	11	1,855	3	9	119	2,481
-	13	54,432	-	8	12	1,760	2	8	117	2,848
-	13	51,052	-	-	12	1,655	1	6	112	2,533
-	13	54,698	-	4	11	1,120	1	4	105	2,589
-	13	56,391	-	-	12	1,069	1	4	111	2,499
-	13	52,218	-	-	14	1,029	2	9	114	2,408
-	13	62,945	-	-	16	1,172	3	12	108	2,435
-	13	59,975	-	-	19	651	1	7	30	1,313

表 3-7 娛樂稅稅源 (續1完)

單位：家(件)；新臺幣千元

年底 End of Year		合計 Total		其他						
				資訊休閒業(網咖) Internet Cafe		電動搖搖馬 Kiddie Ride		具娛樂性之選物販賣機 Claw Machines		機動遊 Amusement
		家數 No. of Amusement Place	實徵稅額 Actual Collection	家數 No. of Amusement Place	實徵稅額 Actual Collection	家數 No. of Amusement Place	實徵稅額 Actual Collection	家數 No. of Amusement Place	實徵稅額 Actual Collection	家數 No. of Amusement Place
民國101年底	End of 2012	162	35,496	21	2,756	64	542	60	1,300	3
民國102年底	End of 2013	93	29,333	15	1,848	37	315	36	855	2
民國103年底	End of 2014	161	35,059	19	2,247	63	510	66	1,320	3
民國104年底	End of 2015	188	31,975	14	2,153	76	587	80	1,652	3
民國105年底	End of 2016	185	30,131	11	1,558	76	623	82	1,905	3
民國106年底	End of 2017	281	31,960	12	1,816	79	582	149	3,479	4
民國107年底	End of 2018	383	40,103	10	1,657	79	520	256	11,419	4
民國108年底	End of 2019	407	46,218	10	1,384	72	500	288	15,079	4
民國109年底	End of 2020	395	42,107	13	1,187	71	488	280	15,862	4
民國110年底	End of 2021	307	28,872	7	642	52	281	229	12,214	4

資料來源：根據本局消費稅科報表20903-02-13-2編製，104年度以前表號為2613-02-13-2。

說明：因尾數四捨五入關係，統計表細項合計與總數略有差異。

Table 3-7 Sources of Amusement Tax (Cont.1 End)

Unit : Unit(Case) ; NT\$1,000

Others							臨時公演		違章補徵	
藝樂園	機動遊艇、動力飛行器		實境體感娛樂設施		其他		臨時公演		違章補徵	
Park	Mobile Yacht, Powered Aircraft		Virtual Reality Facility		Others		Temp. Public Shows		Fines of Tax Misconduct and Violation	
實徵稅額	家數	實徵稅額	家數	實徵稅額	家數	實徵稅額	件數	實徵稅額	件數	實徵稅額
Actual Collection	No. of Amusement Place	Actual Collection	No. of Amusement Place	Actual Collection	No. of Amusement Place	Actual Collection	No. of Cases	Actual Collection	No. of Cases	Actual Collection
30,153	-	-	-	-	14	745	4	4,380	-	-
25,971	-	-	-	-	3	344	4	136	-	-
30,270	-	-	-	-	10	712	6	130	-	-
26,976	-	-	-	-	15	607	5	1,400	-	-
25,485	-	-	-	-	13	561	4	103	-	-
25,308	-	-	-	-	37	776	7	296	-	-
25,116	1	15	-	-	33	1,376	9	117	-	-
27,908	1	78	-	-	32	1,269	15	260	-	0
23,561	1	87	-	-	26	924	11	82	-	-
15,197	-	46	-	-	15	493	5	737	-	3

表 3-8 各項稅捐劃解百分率一覽表
Table 3-8 The Distribution Rate of Current Taxes

單位：%

稅目 Item of Tax		國庫 National Treasury	中央統籌 分配專戶 Distribution Tax of Central Gov't	縣庫 County Treasury	縣統籌分配 專戶 Account Distributed by County	鄉鎮庫 Township Treasuries
地價稅	Land Value Tax			50	20	30
田賦	Farming Land Tax					100
土地增值稅	Land Value Increment Tax		20	80		
房屋稅	House Tax			40	20	40
使用牌照稅	Vehicle License Tax			100		
契稅	Deed Tax				20	80
印花稅	Stamp Tax			100		
娛樂稅	Amusement Tax					100
罰鍰收入	Punitive Fine Revenue			100		

資料來源：根據財政收支劃分法資料編製。
說明：田賦自76年第2期起停徵。

表 3-9 各項稅捐現行稅率表
Table 3-9 Current Tax Rates for Taxation

一、地價稅 Land Value Tax

課 稅 類 別 及 計 算 公 式

(一)一般用地累進稅率

第 1 級：應徵稅額＝課稅地價(未超過累進起點地價者)×稅率(10%)

第 2 級：應徵稅額＝課稅地價(超過累進起點地價未達五倍者)×稅率(15%)－累進差額(累進起點地價×0.005)

第 3 級：應徵稅額＝課稅地價(超過累進起點地價五倍至十倍者)×稅率(25%)－累進差額(累進起點地價×0.065)

第 4 級：應徵稅額＝課稅地價(超過累進起點地價十倍至十五倍者)×稅率(35%)－累進差額(累進起點地價×0.175)

第 5 級：應徵稅額＝課稅地價(超過累進起點地價十五倍至二十倍者)×稅率(45%)－累進差額(累進起點地價×0.335)

第 6 級：應徵稅額＝課稅地價(超過累進起點地價二十倍以上者)×稅率(55%)－累進差額(累進起點地價×0.545)

(二)特別稅率

- 1.自用住宅用地：2‰
- 2.勞工宿舍用地：2‰
- 3.國民住宅用地：2‰
- 4.公共設施保留地：6‰
- 5.公有土地：10‰
- 6.事業直接使用之土地，按10‰計徵地價稅，包含：
 - (1)工業用地、礦業用地
 - (2)私立公園、動物園、體育場所用地
 - (3)寺廟、教堂用地、政府指定之名勝古蹟用地
 - (4)經主管機關核准設置之加油站及依都市計畫法規定設置之供公眾使用之停車場用地
 - (5)其他經行政院核定之土地

資料來源：根據本局土地稅科提供資料編製。

表 3-9 各項稅捐現行稅率表 (續1)
 Table 3-9 Current Tax Rates for Taxation (Cont.1)

二、土地增值稅 Land Value Increment Tax

課 稅 類 別 及 計 算 公 式

(一)一般用地累進稅率

第 1 級：應徵稅額=土地漲價總數額【超過原規定地價或前次移轉時申報現值(按臺灣地區消費者物價總指數調整後)未達百分之一百者】×稅率(20%)

第 2 級：應徵稅額=土地漲價總數額【超過原規定地價或前次移轉時申報現值(按臺灣地區消費者物價總指數調整後)在百分之一百以上未達百分之二百者】×【稅率(30%)－[(30%－20%)×減徵率]】
 －累進差額(按臺灣地區消費者物價總指數調整後之原規定地價或前次移轉現值×A)

註：持有土地年限未超過20年者，無減徵，A為0.10

持有土地年限超過20年以上者，減徵率為20%，A為0.08

持有土地年限超過30年以上者，減徵率為30%，A為0.07

持有土地年限超過40年以上者，減徵率為40%，A為0.06

第 3 級：應徵稅額=土地漲價總數額【超過原規定地價或前次移轉時申報現值(按臺灣地區消費者物價總指數調整後)在百分之二百以上者】×【稅率(40%)－[(40%－20%)×減徵率]】
 －累進差額(按臺灣地區消費者物價總指數調整後之原規定地價或前次移轉現值×B)

註：持有土地年限未超過20年者，無減徵，B為0.30

持有土地年限超過20年以上者，減徵率為20%，B為0.24

持有土地年限超過30年以上者，減徵率為30%，B為0.21

持有土地年限超過40年以上者，減徵率為40%，B為0.18

(二)自用住宅用地單一稅率10%

表 3-9 各項稅捐現行稅率表 (續2)
Table 3-9 Current Tax Rates for Taxation (Cont.2)

三、房屋稅 House Tax	
課 徵 標 的	稅 率 %
住家用	
自住或公益出租人出租使用者按現值	1.2
其他供住家用者按現值	1.6
非住家用	
供營業用者按現值	3.0
供私人醫院、診所或自由職業事務所用者按現值	3.0
人民團體等其他非供營業用者按現值	2.0
工廠自有供直接生產者按營業用稅率減半	1.5

資料來源：根據本局房屋稅科提供資料編製。

說明：依103年6月4日總統公布修正房屋稅條例第5條條文，部分房屋之稅率自同年7月1日起調整。

1、其他供住家用者，適用稅率由1.2%調整為1.5%。

2、私人醫院、診所或自由職業事務所用者，適用稅率由2%調整為3%。

表 3-9 各項稅捐現行稅率表 (續3)

單位：新臺幣元		四、使用牌照稅		
汽缸總排氣量 (立方公分) Exhaust (CC)	小客車(每車乘人座位9人以下者) Small Passenger Vehicles (Seating 9 or Fewer)			大客車(每車乘人 Large Passenger Vehicles
	自用 Private	營業用 Commercial		全年 Year
	全年 Year	全年 Year	每期 Period	
500以下 Under 500	1,620	900	450	-
501-600	2,160	1,260	630	1,080
601-1,200	4,320	2,160	1,080	1,800
1,201-1,800	7,120	3,060	1,530	2,700
1,801-2,400	11,230	6,480	3,240	3,600
2,401-3,000	15,210	9,900	4,950	4,500
3,001-3,600	28,220	16,380	8,190	5,400
3,601-4,200	28,220	16,380	8,190	6,300
4,201-4,800	46,170	24,300	12,150	7,200
4,801-5,400	46,170	24,300	12,150	8,100
5,401-6,000	69,690	33,660	16,830	9,000
6,001-6,600	69,690	33,660	16,830	9,900
6,601-7,200	117,000	44,460	22,230	10,800
7,201-7,800	117,000	44,460	22,230	11,700
7,801-8,400	151,200	56,700	28,350	12,600
8,401-9,000	151,200	56,700	28,350	13,500
9,001-9,600	151,200	56,700	28,350	14,400
9,601-10,200	151,200	56,700	28,350	15,300
10,201以上 Above 10,201	151,200	56,700	28,350	16,200

資料來源：根據本局消費稅提供資料編製。

說明：1、小客貨兩用車之稅額按自用小客車之稅額課徵；曳引車之稅額按貨車之稅額加徵30%。

2、計程車自94年12月2日起免徵。

Table 3-9 Current Tax Rates for Taxation (Cont.3)

Vehicle License Tax				Unit : N.T.\$	
座位10人以上者) (Seating 10 or more)	貨車 Trucks		汽缸總排氣量 (立方公分) Exhaust (CC)	機車 Motorcycles	
	每期 Period	全年 Year		每期 Period	全年 Year
-	900	450	150以下 Under 150	-	-
540	1,080	540	151-250	800	800
900	1,800	900	251-500	1,620	1,620
1,350	2,700	1,350	501-600	2,160	2,160
1,800	3,600	1,800	601-1,200	4,320	4,320
2,250	4,500	2,250	1,201-1,800	7,120	7,120
2,700	5,400	2,700	1,801以上 Above 1,801	11,230	11,230
3,150	6,300	3,150			
3,600	7,200	3,600	臨時牌照 Vehicles with Temporary License Plate		
4,050	8,100	4,050	車別 Vehicle Type	每日稅額 Day	
4,500	9,000	4,500	小客車 Small Passenger Vehicles	41	
4,950	9,900	4,950	大客車 Large Passenger Vehicles	23	
5,400	10,800	5,400	貨車 Trucks	22	
5,850	11,700	5,850	曳引車 Tractors	28	
6,300	12,600	6,300	機車 Motorcycles	5	
6,750	13,500	6,750	試車牌照 Vehicles with Trial Run License Plate		
7,200	14,400	7,200	車別 Vehicle Type	每日稅額 Day	
7,650	15,300	7,650	汽車 Vehicles	414	
8,100	16,200	8,100	機車 Motorcycles	30	

表 3-9 各項稅捐現行稅率表 (續4)

Table 3-9 Current Tax Rates for Taxation (Cont.4)

單位：新臺幣元		四、使用牌照稅(續1完) Vehicle License Tax (Cont.1 End)			Unit : N.T.\$
馬達最大馬力		完全以電能為動力之電動小客車(每車乘人座位9人以下者)			
Maximum Horsepower		Small Passenger Vehicles Fully Powered by Electricity (Seating 9 or Fewer)			
		自用 Private	營業用 Commercial		
英制馬力(HP)	公制馬力(PS)	全年 Year	全年 Year	每期 Period	
38以下 Under 38	38.6以下 Under 38.6	1,620	900	450	
38.1-56	38.7-56.8	2,160	1,260	630	
56.1-83	56.9-84.2	4,320	2,160	1,080	
83.1-182	84.3-184.7	7,120	3,060	1,530	
182.1-262	184.8-265.9	11,230	6,480	3,240	
262.1-322	266.0-326.8	15,210	9,900	4,950	
322.1-414	326.9-420.2	28,220	16,380	8,190	
414.1-469	420.3-476.0	46,170	24,300	12,150	
469.1-509	476.1-516.6	69,690	33,660	16,830	
509.1以上 Above 509.1	516.7以上 Above 516.7	117,000	44,460	22,230	
英制馬力(HP)	公制馬力(PS)	完全以電能為動力之電動大客車 (每車乘人座位10人以上者)		完全以電能為動力 之電動貨車	
		Large Passenger Vehicles Fully Powered by Electricity (Seating 10 or more)		Trucks Fully Powered by Electricity	
		全年 Year			
138以下 Under 138	140.1以下 Under 140.1	4,500		4,500	
138.1-200	140.2-203	6,300		6,300	
200.1-247	203.1-250.7	8,100		8,100	
247.1-286	250.8-290.3	9,900		9,900	
286.1-336	290.4-341	11,700		11,700	
336.1-361	341.1-366.4	13,500		13,500	
361.1以上 Above 361.1	366.5以上 Above 366.5	15,300		15,300	
英制馬力(HP)	公制馬力(PS)	完全以電能為動力之電動機車			
		Motorcycles Fully Powered by Electricity			
		全年 Year			
20.19以下 Under 20.19	21.54以下 Under 21.54	-			
20.20-40.03	21.55-42.71	800			
40.04-50.07	42.72-53.43	1,620			
50.08-58.79	53.44-62.73	2,160			
58.80-114.11	62.74-121.76	4,320			
114.12以上 Above 114.12	121.77以上 Above 121.77	7,120			

資料來源：根據本局消費稅提供資料編製。

說明：依據使用牌照稅法第5條第2項，本市完全以電能為動力之電動汽車，自101年1月6日起至114年12月31日止免徵使用牌照稅；完全以電能為動力之電動機車，自107年1月1日起至114年12月31日止免徵使用牌照稅。

表 3-9 各項稅捐現行稅率表 (續5)
Table 3-9 Current Tax Rates for Taxation (Cont.5)

五、契稅 Deed Tax	
課 徵 標 的	稅 率 %
1、買賣契按契價	6
2、典權契按契價	4
3、交換契按契價	2
4、贈與契按契價	6
5、分割契按契價	2
6、占有契按契價	6

資料來源：根據本局房屋稅科提供資料編製。

表 3-9 各項稅捐現行稅率表 (續6)
Table 3-9 Current Tax Rates for Taxation (Cont.6)

六、印花稅 Stamp Tax	
課 徵 標 的	稅 率 %
1、銀錢收據 (但兼具營業發票性質之銀錢收據及兼具銀錢收據性質之營業發票不包括在內)	4
收受押標金收據 (營業人、機關、團體或個人書立收到票據所出具載有票據名稱、號碼及金額之收據，免貼用印花稅票)	1
2、買賣動產契據	每件新臺幣12元
3、承攬契據	1
4、典賣、讓售及分割不動產契據	1

資料來源：根據本局消費稅科提供資料編製。

表 3-9 各項稅捐現行稅率表 (續7完)

Table 3-9 Current Tax Rates for Taxation (Cont.7 End)

七、娛樂稅 Amusement Tax	
課 徵 標 的	稅 率 %
1、電影，外國語言片	1
電影，本國語言片	0.5
2、職業性歌唱、舞蹈、馬戲、魔術、技藝表演	5
3. 夜總會之各種表演	10
3、戲劇、音樂演奏、說書及非職業性歌唱、舞蹈等	1
4、各種競技比賽	2.5
5、舞廳或舞場	25
6、高爾夫球場或練習場	10
7、機動遊艇、動力飛行器	2.5
8、其他提供娛樂設施供人娛樂者	10

資料來源：根據本局消費稅提供資料編製。

說明：1、奉總統96年5月23日華總一義字第09600064141號令公佈，將娛樂稅法第二條條文刪除撞球場、保齡球館兩項娛樂稅課徵項目。

表 3-10 查(核)定開徵數、未徵數情形

總計

單位：件；新臺幣千元

會計年度及稅目別 Fiscal Year & Item of Tax		查(核)定開徵數		實徵數		減免註銷數	
		Opening Collection for Assessed (Verified) (1)=(2)+(3)+(4)+(5)+(6)+(7)		Tax Collected (2)		Cancelled (3)	
		件數 Cases	金額 Amount	件數 Cases	金額 Amount	件數 Cases	金額 Amount
民國101年度	FY 2012	662,416	8,308,191	587,832	7,351,190	3,727	179,389
民國102年度	FY 2013	695,370	9,111,368	623,992	8,129,680	5,319	298,881
民國103年度	FY 2014	705,297	8,727,618	639,048	7,594,257	7,129	618,003
民國104年度	FY 2015	737,655	8,863,337	673,940	7,884,244	7,482	556,792
民國105年度	FY 2016	760,372	55,608,446	694,865	7,227,479	9,343	47,757,607
民國106年度	FY 2017	782,553	10,033,834	714,484	8,530,198	6,521	841,385
民國107年度	FY 2018	816,282	11,711,809	740,167	9,682,254	5,928	1,234,598
民國108年度	FY 2019	847,930	11,510,407	772,167	10,176,772	7,405	811,713
民國109年度	FY 2020	878,169	13,427,089	799,881	11,165,323	8,010	1,668,039
民國110年度	FY 2021	899,270	13,304,983	818,824	11,673,837	7,995	822,624
地價稅 Land Value Tax		250,987	1,807,908	226,716	1,644,358	479	11,128
土地增值稅 Land Value Increment Tax		29,039	5,524,183	25,550	4,534,103	2,532	712,666
房屋稅 House Tax		246,573	2,301,315	240,739	2,202,894	755	27,186
使用牌照稅 Vehicle License Tax		287,819	2,146,974	260,522	1,967,252	1,571	54,995
契稅 Deed Tax		16,021	861,464	14,700	800,204	484	26,755
印花稅 Stamp Tax		48,079	425,003	43,701	426,056	2,086	-11,445
娛樂稅 Amusement Tax		7,039	117,820	4,680	91,559	57	1,114
特別稅 Special Tax Levies		-	-	-	-	-	-
臨時稅 Provisional Tax Levies		-	-	-	-	-	-
罰鍰 Fines		13,713	120,317	2,216	7,410	31	225

資料來源：根據本局法務科報表20903-90-01-2及20903-90-02-2編製，104年度以前表號為2613-90-01-2及2613-90-02-2。

說明：1、總計=本年度+以前年度。

2、印花稅實徵數未含出售印花稅票收入。

3、罰鍰實徵數僅財務罰鍰，未含罰金罰鍰。

4、因尾數四捨五入關係，統計表細項合計與總數略有差異。

Table 3-10 The Management of Opening Collection for Assessed (Verified)
and of Tax Not Collected

Grand Total

Unit : Case ; NT\$1,000

逾徵收期間數		逾執行期間數		逾核課期間數		未徵數餘額	
Overdue (4)		Exceeded Compulsory Execution Period (5)		Excess Assessment (6)		Balance of Tax Not Collected (7)=(8)+(9)+(10)+(11)+(12)+(13)	
件數 Cases	金額 Amount	件數 Cases	金額 Amount	件數 Cases	金額 Amount	件數 Cases	金額 Amount
5,691	66,194	-	-	1,338	1,686	63,828	709,731
6,838	45,615	-	-	1,912	2,411	57,309	634,781
6,427	37,491	-	-	900	1,073	51,793	476,794
6,343	43,034	-	-	775	925	49,115	378,341
1,216	8,375	-	-	801	866	54,147	614,121
503	1,062	4	694	894	1,012	60,147	659,483
348	1,486	4	1,381	887	956	68,948	791,133
512	3,650	5	1,270	839	953	67,002	516,049
466	1,280	1	516	825	851	68,986	591,082
205	32	2	518	1,012	1,157	71,232	806,816
164	25	1	516	969	974	22,658	150,908
-	-	-	-	-	-	957	277,413
18	5	-	-	11	19	5,050	71,212
13	1	-	-	28	138	25,685	124,587
-	-	-	-	1	2	836	34,503
-	-	-	-	-	-	2,292	10,393
5	1	-	-	-	-	2,297	25,146
-	-	-	-	-	-	-	-
-	-	-	-	-	-	-	-
5	1	1	2	3	25	11,457	112,654

表 3-10 查(核)定開徵數、未徵數情形 (續1)
總計 (續1)

單位：件；新臺幣千元

會計年度及稅目別 Fiscal Year & Item of Tax		未 徵 數 餘 額					
		繳款書未送達未徵數 Have not Been Served the Payment Notice (8)		未逾限繳日未徵數 Have Not Exceeded the Deadline of Payment (9)		行政救濟未徵數 Aministrative Remedies (10)	
		件數 Cases	金額 Amount	件數 Cases	金額 Amount	件數 Cases	金額 Amount
民國101年度	FY 2012	11,127	85,430	3,841	96,631	16	1,819
民國102年度	FY 2013	11,484	84,943	3,445	110,699	9	2,101
民國103年度	FY 2014	11,566	41,489	3,538	98,240	3	1,597
民國104年度	FY 2015	12,922	40,481	4,108	46,733	5	1,644
民國105年度	FY 2016	12,361	70,710	5,355	256,667	8	7,552
民國106年度	FY 2017	10,744	261,457	5,806	85,990	16	6,226
民國107年度	FY 2018	18,404	258,662	3,987	197,320	16	4,324
民國108年度	FY 2019	12,812	34,179	4,631	102,977	45	9,346
民國109年度	FY 2020	14,230	46,309	4,662	145,881	27	8,320
民國110年度	FY 2021	14,337	132,585	6,087	243,231	15	2,368
地價稅 Land Value Tax		11,914	16,367	540	27,414	10	2,308
土地增值稅 Land Value Increment Tax		260	107,966	688	159,923	-	-
房屋稅 House Tax		831	2,603	584	7,404	5	60
使用牌照稅 Vehicle License Tax		969	3,608	1,010	3,599	-	-
契稅 Deed Tax		24	760	808	33,698	-	-
印花稅 Stamp Tax		190	521	2,101	9,868	-	-
娛樂稅 Amusement Tax		51	184	67	185	-	-
特別稅 Special Tax Levies		-	-	-	-	-	-
臨時稅 Provisional Tax Levies		-	-	-	-	-	-
罰鍰 Fines		98	575	289	1,140	-	-

資料來源：根據本局法務科報表20903-90-01-2及20903-90-02-2編製，104年度以前表號為2613-90-01-2及2613-90-02-2。

說明：因尾數四捨五入關係，統計表細項合計與總數略有差異。

Table 3-10 The Management of Opening Collection for Assessed (Verified)
and of Tax Not Collected (Cont.1)

Grand Total (Cont.1)

Unit : Case ; NT\$1,000

Balance of Tax Not Collected							
分期繳納 未徵數		特殊原因未徵數		欠稅數		送達未逾滯納期欠稅數	
Pay by Stages (11)		Special Reason (12)		Tax in Arrears (13)=(14)+...+(20)		Delivery of Notice not yet Exceeded Delinquency Period (14)	
件數 Cases	金額 Amount	件數 Cases	金額 Amount	件數 Cases	金額 Amount	件數 Cases	金額 Amount
-	-	9,235	6,175	39,609	519,676	394	4,437
-	-	7,325	4,665	35,046	432,373	97	411
-	-	6,839	4,662	29,847	330,806	211	999
-	-	6,172	4,054	25,908	285,429	375	1,649
1	8	6,199	3,981	30,223	275,203	528	1,631
6	33	5,917	3,699	37,658	302,078	1,009	4,101
11	7,604	5,711	4,086	40,819	319,138	380	3,397
34	20,277	5,895	4,123	43,585	345,148	711	3,126
64	34,192	5,478	4,104	44,525	352,277	126	2,913
63	63,555	4,813	3,606	45,917	361,471	87	2,618
13	19,549	4,461	3,222	5,720	82,047	19	2,298
-	-	-	-	9	9,523	-	-
48	44,001	74	21	3,508	17,124	12	44
2	5	227	342	23,477	117,033	9	114
-	-	-	-	4	45	-	-
-	-	-	-	1	4	-	-
-	-	6	1	2,173	24,776	16	45
-	-	-	-	-	-	-	-
-	-	-	-	-	-	-	-
-	-	45	20	11,025	110,918	31	118

表 3-10 查(核)定開徵數、未徵數情形(續2)
總計(續2完)

單位：件；新臺幣千元

會計年度及稅目別 Fiscal Year & Item of Tax		未徵數餘額				
		欠稅數				
		待移送執行		移送執行未結		取
		Pending for Compulsory Execution (15)		Pending Case Under Compulsory Execution (16)		未逾徵 (17)
		件數 Cases	金額 Amount	件數 Cases	金額 Amount	件數 Cases
民國101年度	FY 2012	1,000	25,720	11,108	252,393	27,107
民國102年度	FY 2013	800	16,776	9,762	201,307	24,297
民國103年度	FY 2014	434	10,246	6,497	123,995	22,657
民國104年度	FY 2015	621	6,033	6,670	114,659	18,194
民國105年度	FY 2016	313	6,399	10,711	104,197	18,637
民國106年度	FY 2017	119	220	15,922	129,520	14,345
民國107年度	FY 2018	172	1,000	15,372	132,977	16,612
民國108年度	FY 2019	609	5,224	9,920	123,628	22,698
民國109年度	FY 2020	901	3,007	6,717	113,211	25,936
民國110年度	FY 2021	611	5,636	6,906	112,959	20,976
地價稅 Land Value Tax		438	4,865	1,233	59,223	2,258
土地增值稅 Land Value Increment Tax		-	-	5	3,158	1
房屋稅 House Tax		59	321	1,373	9,082	1,155
使用牌照稅 Vehicle License Tax		68	342	3,545	23,368	10,807
契稅 Deed Tax		-	-	2	20	1
印花稅 Stamp Tax		-	-	-	-	-
娛樂稅 Amusement Tax		28	47	59	213	807
特別稅 Special Tax Levies		-	-	-	-	-
臨時稅 Provisional Tax Levies		-	-	-	-	-
罰鍰 Fines		18	60	689	17,895	5,947

資料來源：根據本局法務科報表20903-90-01-2及20903-90-02-2編製，104年度以前表號為2613-90-01-2及2613-90-02-2。

說明：1、101年度至105年度之取得執行憑證數欄位未統計其細項。

2、印花稅實徵數未含出售印花稅票收入。

3、因尾數四捨五入關係，統計表細項合計與總數略有差異。

Table 3-10 The Management of Opening Collection for Assessed (Verified)
and of Tax Not Collected (Cont.2)

Grand Total (Cont.2 End)

Unit : Case ; NTS\$1,000

Balance of Tax Not Collected						
Tax in Arrears						
得執行憑證數 Execution Certificate			移送執行結(銷)案		無法執行欠稅數	
收期間	已逾徵收期間惟未逾執行期間		Cases Closed Under Compulsory Execution		Unable to Carry out Compulsory Execution	
Collection Period	Exceeded Collection Period Not Yet Exceeded Compulsory Execution Period		(19)		(20)	
	(18)					
金額	件數	金額	件數	金額	件數	金額
Amount	Cases	Amount	Cases	Amount	Cases	Amount
237,126	-	-	-	-	-	-
213,668	-	-	90	212	-	-
195,353	-	-	48	213	-	-
163,046	-	-	48	41	-	-
162,937	-	-	34	39	-	-
113,007	6,240	55,192	23	38	-	-
119,778	8,261	61,947	22	38	-	-
146,180	9,611	66,737	36	254	-	-
161,251	10,811	71,888	32	4	2	2
93,892	17,303	146,362	34	4	-	-
5,463	1,744	10,195	28	4	-	-
66	3	6,299	-	-	-	-
4,123	907	3,554	2	0	-	-
52,269	9,046	40,940	2	0	-	-
0	1	24	-	-	-	-
-	1	4	-	-	-	-
2,936	1,263	21,535	-	-	-	-
-	-	-	-	-	-	-
-	-	-	-	-	-	-
29,035	4,338	63,809	2	0	-	-

表 3-10 查(核)定開徵數、未徵數情形(續3)

一、本年度

單位：件；新臺幣千元

會計年度及稅目別 Fiscal Year & Item of Tax		查(核)定開徵數		實徵數		減免註銷數	
		Opening Collection for Assessed (Verified) (1)=(2)+(3)+(4)+(5)+(6)+(7)		Tax Collected (2)		Cancelled (3)	
		件數 Cases	金額 Amount	件數 Cases	金額 Amount	件數 Cases	金額 Amount
民國101年度	FY 2012	592,753	7,296,076	568,760	6,957,695	2,948	144,538
民國102年度	FY 2013	627,856	8,401,178	603,224	7,935,921	4,633	261,501
民國103年度	FY 2014	645,056	8,095,644	618,474	7,311,054	7,007	609,953
民國104年度	FY 2015	683,555	8,384,862	655,895	7,763,788	7,462	505,568
民國105年度	FY 2016	708,970	55,229,952	677,298	7,115,146	9,164	47,748,726
民國106年度	FY 2017	725,800	9,418,203	693,900	8,337,344	7,502	838,577
民國107年度	FY 2018	752,905	11,051,393	716,934	9,446,161	6,837	1,255,597
民國108年度	FY 2019	773,258	10,640,543	741,051	9,789,028	7,398	648,048
民國109年度	FY 2020	808,073	12,906,176	774,464	10,967,149	8,872	1,674,983
民國110年度	FY 2021	827,566	12,709,631	794,099	11,429,228	8,793	823,306
地價稅 Land Value Tax		228,078	1,661,700	215,892	1,583,659	458	11,078
土地增值稅 Land Value Increment Tax		28,437	5,451,813	25,142	4,492,690	2,368	692,145
房屋稅 House Tax		240,620	2,218,683	237,434	2,149,781	625	25,697
使用牌照稅 Vehicle License Tax		261,956	2,028,910	255,095	1,944,861	1,864	54,959
契稅 Deed Tax		15,419	829,859	14,126	769,714	460	25,683
印花稅 Stamp Tax		46,577	418,688	41,347	395,902	2,944	12,529
娛樂稅 Amusement Tax		4,641	92,342	4,332	90,418	57	1,116
特別稅 Special Tax Levies		-	-	-	-	-	-
臨時稅 Provisional Tax Levies		-	-	-	-	-	-
罰鍰 Fines		1,838	7,635	731	2,204	17	100

資料來源：根據本局法務科報表20903-90-01-2及20903-90-02-2編製，104年度以前表號為2613-90-01-2及2613-90-02-2。

說明：1、印花稅本年度實徵數未含出售印花稅票收入。

2、罰鍰本年度實徵數僅財務罰鍰，未含罰金罰鍰。

3、因尾數四捨五入關係，統計表細項合計與總數略有差異。

Table 3-10 The Management of Opening Collection for Assessed (Verified)
and of Tax Not Collected (Cont.3)

A. Current Fiscal Year

Unit : Case ; NT\$1,000

逾徵收期間數		逾執行期間數		逾核課期間數		未徵數餘額	
Overdue (4)		Exceeded Compulsory Execution Period (5)		Excess Assessment (6)		Balance of Tax Not Collected (7)=(8)+(9)+(10)+(11)+(12)+(13)	
件數 Cases	金額 Amount	件數 Cases	金額 Amount	件數 Cases	金額 Amount	件數 Cases	金額 Amount
-	-	-	-	2	18	21,043	193,824
-	-	-	-	4	17	19,995	203,739
-	-	-	-	5	13	19,570	174,624
-	-	-	-	15	44	20,183	115,463
-	-	-	-	11	51	22,497	366,029
-	-	-	-	11	47	24,387	242,235
-	-	-	-	15	65	29,119	349,569
-	-	-	-	3	13	24,806	203,454
-	-	-	-	12	7	24,725	264,038
-	-	-	-	6	14	24,668	457,084
-	-	-	-	5	8	11,723	66,955
-	-	-	-	-	-	927	266,979
-	-	-	-	1	6	2,560	43,200
-	-	-	-	-	-	4,997	29,091
-	-	-	-	-	-	833	34,462
-	-	-	-	-	-	2,286	10,257
-	-	-	-	-	-	252	809
-	-	-	-	-	-	-	-
-	-	-	-	-	-	-	-
-	-	-	-	-	-	1,090	5,331

表 3-10 查(核)定開徵數、未徵數情形(續4)

一、本年度(續1)

單位：件；新臺幣千元

會計年度及稅目別 Fiscal Year & Item of Tax		未 徵 數 餘 額					
		繳款書未送達未徵數		未逾限繳日未徵數		行政救濟未徵數	
		Have not Been Served the Payment Notice (8)		Have Not Exceeded the Deadline of Payment (9)		Aministrative Remedies (10)	
		件數 Cases	金額 Amount	件數 Cases	金額 Amount	件數 Cases	金額 Amount
民國101年度	FY 2012	10,031	31,011	3,718	90,495	16	1,819
民國102年度	FY 2013	10,536	39,615	3,302	110,112	7	2,013
民國103年度	FY 2014	11,118	37,982	3,441	97,863	2	1,583
民國104年度	FY 2015	11,667	36,021	3,834	45,948	5	1,644
民國105年度	FY 2016	11,522	66,401	4,802	254,807	6	5,969
民國106年度	FY 2017	9,861	94,778	5,705	85,715	14	4,502
民國107年度	FY 2018	17,636	95,366	3,837	195,209	15	4,322
民國108年度	FY 2019	12,001	29,132	4,513	102,410	6	2,420
民國109年度	FY 2020	13,208	40,874	4,558	145,486	13	2,411
民國110年度	FY 2021	12,869	129,795	5,897	241,924	13	2,307
地價稅 Land Value Tax		10,782	15,446	497	26,966	8	2,247
土地增值稅 Land Value Increment Tax		241	107,230	686	159,749	-	-
房屋稅 House Tax		748	2,462	562	7,349	5	60
使用牌照稅 Vehicle License Tax		800	3,066	890	2,970	-	-
契稅 Deed Tax		24	760	808	33,698	-	-
印花稅 Stamp Tax		185	390	2,101	9,868	-	-
娛樂稅 Amusement Tax		51	184	64	185	-	-
特別稅 Special Tax Levies		-	-	-	-	-	-
臨時稅 Provisional Tax Levies		-	-	-	-	-	-
罰鍰 Fines		38	256	289	1,140	-	-

資料來源：根據本局法務科報表20903-90-01-2及20903-90-02-2編製，104年度以前表號為2613-90-01-2及2613-90-02-2。

說明：因尾數四捨五入關係，統計表細項合計與總數略有差異。

Table 3-10 The Management of Opening Collection for Assessed (Verified)
and of Tax Not Collected (Cont.4)

A. Current Fiscal Year (Cont.1)

Unit : Case ; NT\$1,000

Balance of Tax Not Collected							
分期繳納 未徵數		特殊原因未徵數		欠稅數		送達未逾滯納期欠稅數	
Pay by Stages (11)		Special Reason (12)		Tax in Arrears (13)=(14)+...+(20)		Delivery of Notice not yet Exceeded Delinquency Period (14)	
件數 Cases	金額 Amount	件數 Cases	金額 Amount	件數 Cases	金額 Amount	件數 Cases	金額 Amount
-	-	197	32	7,081	70,468	376	3,162
-	-	123	78	6,027	51,921	87	397
-	-	49	13	4,960	37,183	122	645
-	-	67	40	4,610	31,809	260	1,282
1	8	48	24	6,118	38,821	389	1,364
6	33	94	14	8,707	57,193	904	3,868
11	7,604	144	110	7,476	46,958	252	1,256
25	18,897	61	34	8,200	50,561	650	2,810
55	33,953	49	21	6,842	41,293	92	2,750
42	43,992	5	1	5,842	39,065	75	381
12	17,056	-	-	424	5,239	8	62
-	-	-	-	-	-	-	-
29	26,931	-	-	1,216	6,397	11	43
1	5	5	1	3,301	23,049	9	114
-	-	-	-	1	4	-	-
-	-	-	-	-	-	-	-
-	-	-	-	137	440	16	45
-	-	-	-	-	-	-	-
-	-	-	-	-	-	-	-
-	-	-	-	763	3,935	31	118

表 3-10 查(核)定開徵數、未徵數情形(續5)

一、本年度(續2完)

單位：件；新臺幣千元

會計年度及稅目別 Fiscal Year & Item of Tax		未徵數餘額				
		欠稅數				
		待移送執行		移送執行未結		取
		Pending for Compulsory Execution (15)		Pending Case Under Compulsory Execution (16)		Not Yet Exceeded (17)
		件數 Cases	金額 Amount	件數 Cases	金額 Amount	件數 Cases
民國101年度	FY 2012	480	17,006	5,772	47,055	453
民國102年度	FY 2013	521	15,125	4,703	31,693	715
民國103年度	FY 2014	234	6,994	3,732	23,909	871
民國104年度	FY 2015	364	5,883	3,713	22,869	273
民國105年度	FY 2016	132	6,270	5,372	30,086	225
民國106年度	FY 2017	74	158	7,312	51,407	417
民國107年度	FY 2018	111	847	6,765	43,363	348
民國108年度	FY 2019	580	5,108	5,633	35,361	1,337
民國109年度	FY 2020	657	2,552	4,796	28,354	1,296
民國110年度	FY 2021	480	5,469	4,630	28,884	657
地價稅 Land Value Tax		352	4,814	54	307	10
土地增值稅 Land Value Increment Tax		-	-	-	-	-
房屋稅 House Tax		46	288	1,153	5,965	6
使用牌照稅 Vehicle License Tax		49	292	2,917	20,173	326
契稅 Deed Tax		-	-	1	4	-
印花稅 Stamp Tax		-	-	-	-	-
娛樂稅 Amusement Tax		28	47	54	191	39
特別稅 Special Tax Levies		-	-	-	-	-
臨時稅 Provisional Tax Levies		-	-	-	-	-
罰鍰 Fines		5	28	451	2,244	276

資料來源：根據本局法務科報表20903-90-01-2及20903-90-02-2編製，104年度以前表號為2613-90-01-2及2613-90-02-2。

說明：1、101年度至105年度之取得執行憑證數欄位未統計其細項。

2、因尾數四捨五入關係，統計表細項合計與總數略有差異。

Table 3-10 The Management of Opening Collection for Assessed (Verified)
and of Tax Not Collected (Cont.5)

A. Current Fiscal Year (Cont.2 End)

Unit : Case ; NTS1,000

Balance of Tax Not Collected						
Tax in Arrears						
得執行憑證數 Execution Certificate			移送執行結(銷)案		無法執行欠稅數	
收期間	已逾徵收期間惟未逾執行期間		Cases Closed Under Compulsory Execution		Unable to Carry out Compulsory Execution	
Collection Period	Exceeded Collection Period Not Yet Exceeded Compulsory Execution Period		(19)		(20)	
	(18)					
金額	件數	金額	件數	金額	件數	金額
Amount	Cases	Amount	Cases	Amount	Cases	Amount
3,245	-	-	-	-	-	-
4,707	-	-	1	-	-	-
5,636	-	-	1	-	-	-
1,776	-	-	-	-	-	-
1,101	-	-	-	-	-	-
1,759	-	-	-	-	-	-
1,492	-	-	-	-	-	-
7,282	-	-	-	-	-	-
7,638	-	-	1	0	-	-
4,331	-	-	-	-	-	-
56	-	-	-	-	-	-
-	-	-	-	-	-	-
101	-	-	-	-	-	-
2,470	-	-	-	-	-	-
-	-	-	-	-	-	-
-	-	-	-	-	-	-
158	-	-	-	-	-	-
-	-	-	-	-	-	-
-	-	-	-	-	-	-
1,546	-	-	-	-	-	-

表 3-10 查(核)定開徵數、未徵數情形(續6)

二、以前年度

單位：件；新臺幣千元

會計年度及稅目別 Fiscal Year & Item of Tax		查(核)定開徵數		實徵數		減免註銷數	
		Opening Collection for Assessed (Verified) (1)=(2)+(3)+(4)+(5)+(6)+(7)		Tax Collected (2)		Cancelled (3)	
		件數 Cases	金額 Amount	件數 Cases	金額 Amount	件數 Cases	金額 Amount
民國101年度	FY 2012	69,663	1,012,115	19,072	393,495	779	34,851
民國102年度	FY 2013	67,514	710,190	20,768	193,759	686	37,380
民國103年度	FY 2014	60,241	631,974	20,574	283,203	122	8,050
民國104年度	FY 2015	54,100	478,475	18,045	120,457	20	51,224
民國105年度	FY 2016	51,402	378,494	17,567	112,333	179	8,881
民國106年度	FY 2017	56,753	615,631	20,584	192,854	-981	2,809
民國107年度	FY 2018	63,377	660,417	23,233	236,094	-909	-20,999
民國108年度	FY 2019	74,672	869,864	31,116	387,744	7	163,665
民國109年度	FY 2020	70,096	520,913	25,417	198,174	-862	-6,944
民國110年度	FY 2021	71,704	595,352	24,725	244,609	-798	-682
地價稅 Land Value Tax		22,909	146,208	10,824	60,698	21	50
土地增值稅 Land Value Increment Tax		602	72,369	408	41,413	164	20,522
房屋稅 House Tax		5,953	82,632	3,305	53,113	130	1,489
使用牌照稅 Vehicle License Tax		25,863	118,064	5,427	22,392	-293	37
契稅 Deed Tax		602	31,605	574	30,491	24	1,071
印花稅 Stamp Tax		1,502	6,316	2,354	30,155	-858	-23,974
娛樂稅 Amusement Tax		2,398	25,478	348	1,141	-	-2
特別稅 Special Tax Levies		-	-	-	-	-	-
臨時稅 Provisional Tax Levies		-	-	-	-	-	-
罰鍰 Fines		11,875	112,682	1,485	5,207	14	125

資料來源：根據本局法務科報表20903-90-01-2及20903-90-02-2編製，104年度以前表號為2613-90-01-2及2613-90-02-2。

說明：1、印花稅以前年度實徵數未含出售印花稅票收入。

2、罰鍰以前年度實徵數僅財務罰鍰，未含罰金罰鍰。

3、因尾數四捨五入關係，統計表細項合計與總數略有差異。

Table 3-10 The Management of Opening Collection for Assessed (Verified)
and of Tax Not Collected (Cont.6)

B. Previous Fiscal Years

Unit : Case ; NT\$1,000

逾徵收期間數		逾執行期間數		逾核課期間數		未徵數餘額	
Overdue (4)		Exceeded Compulsory Execution Period (5)		Excess Assessment (6)		Balance of Tax Not Collected (7)=(8)+(9)+(10)+(11)+(12)+(13)	
件數 Cases	金額 Amount	件數 Cases	金額 Amount	件數 Cases	金額 Amount	件數 Cases	金額 Amount
5,691	66,194	-	-	1,336	1,668	42,785	515,907
6,838	45,615	-	-	1,908	2,393	37,314	431,043
6,427	37,491	-	-	895	1,060	32,223	302,170
6,343	43,034	-	-	760	881	28,932	262,879
1,216	8,375	-	-	790	815	31,650	248,092
503	1,062	4	694	883	965	35,760	417,248
348	1,486	4	1,381	872	891	39,829	441,564
512	3,650	5	1,270	836	940	42,196	312,595
466	1,280	1	516	813	844	44,261	327,044
205	32	2	518	1,006	1,143	46,564	349,733
164	25	1	516	964	966	10,935	83,953
-	-	-	-	-	-	30	10,435
18	5	-	-	10	13	2,490	28,012
13	1	-	-	28	138	20,688	95,496
-	-	-	-	1	2	3	41
-	-	-	-	-	-	6	135
5	1	-	-	-	-	2,045	24,337
-	-	-	-	-	-	-	-
-	-	-	-	-	-	-	-
5	1	1	2	3	25	10,367	107,322

表 3-10 查(核)定開徵數、未徵數情形(續7)
二、以前年度(續1)

單位：件；新臺幣千元

會計年度及稅目別 Fiscal Year & Item of Tax		未 徵 數 餘 額					
		繳款書未送達未徵數		未逾限繳日未徵數		行政救濟未徵數	
		Have not Been Served the Payment Notice (8)		Have Not Exceeded the Deadline of Payment (9)		Aministrative Remedies (10)	
		件數 Cases	金額 Amount	件數 Cases	金額 Amount	件數 Cases	金額 Amount
民國101年度	FY 2012	1,096	54,419	123	6,136	-	-
民國102年度	FY 2013	948	45,329	143	587	2	88
民國103年度	FY 2014	448	3,508	97	377	1	13
民國104年度	FY 2015	1,255	4,460	274	786	-	-
民國105年度	FY 2016	839	4,309	553	1,860	2	1,583
民國106年度	FY 2017	883	166,680	101	275	2	1,723
民國107年度	FY 2018	768	163,296	150	2,111	1	3
民國108年度	FY 2019	811	5,046	118	567	39	6,925
民國109年度	FY 2020	1,022	5,435	104	395	14	5,909
民國110年度	FY 2021	1,468	2,790	190	1,307	2	61
地價稅	Land Value Tax	1,132	921	43	448	2	61
土地增值稅	Land Value Increment Tax	19	737	2	175	-	-
房屋稅	House Tax	83	141	22	54	-	-
使用牌照稅	Vehicle License Tax	169	542	120	629	-	-
契稅	Deed Tax	-	-	-	-	-	-
印花稅	Stamp Tax	5	131	-	-	-	-
娛樂稅	Amusement Tax	-	-	3	1	-	-
特別稅	Special Tax Levies	-	-	-	-	-	-
臨時稅	Provisional Tax Levies	-	-	-	-	-	-
罰鍰	Fines	60	319	-	-	-	-

資料來源：根據本局法務科報表20903-90-01-2及20903-90-02-2編製，104年度以前表號為2613-90-01-2及2613-90-02-2。

說明：因尾數四捨五入關係，統計表細項合計與總數略有差異。

Table 3-10 The Management of Opening Collection for Assessed (Verified)
and of Tax Not Collected (Cont.7)

B. Previous Fiscal Years (Cont.1)

Unit : Case ; NT\$1,000

Balance of Tax Not Collected							
分期繳納 未徵數		特殊原因未徵數		欠稅數		送達未逾滯納期欠稅數	
Pay by Stages (11)		Special Reason (12)		Tax in Arrears (13)=(14)+...+(20)		Delivery of Notice not yet Exceeded Delinquency Period (14)	
件數 Cases	金額 Amount	件數 Cases	金額 Amount	件數 Cases	金額 Amount	件數 Cases	金額 Amount
-	-	9,038	6,144	32,528	449,208	18	1,275
-	-	7,202	4,587	29,019	380,452	10	14
-	-	6,790	4,649	24,887	293,623	89	354
-	-	6,105	4,014	21,298	253,619	115	367
-	-	6,151	3,957	24,105	236,382	139	267
-	-	5,823	3,684	28,951	244,885	105	233
-	-	5,567	3,975	33,343	272,179	128	2,140
9	1,380	5,834	4,090	35,385	294,587	61	316
9	239	5,429	4,083	37,683	310,983	34	163
21	19,563	4,808	3,605	40,075	322,406	12	2,236
1	2,493	4,461	3,222	5,296	76,808	11	2,236
-	-	-	-	9	9,523	-	-
19	17,070	74	21	2,292	10,727	1	1
1	-	222	341	20,176	93,984	-	-
-	-	-	-	3	41	-	-
-	-	-	-	1	4	-	-
-	-	6	1	2,036	24,335	-	-
-	-	-	-	-	-	-	-
-	-	-	-	-	-	-	-
-	-	45	20	10,262	106,983	-	-

表 3-10 查(核)定開徵數、未徵數情形(續8完)

二、以前年度(續2完)

單位：件；新臺幣千元

會計年度及稅目別 Fiscal Year & Item of Tax		未 徵 數 餘 額				
		欠 稅 數				
		待移送執行		移送執行未結		取
		Pending for Compulsory Execution (15)		Pending Case Under Compulsory Execution (16)		未逾徵 (17)
		件數 Cases	金額 Amount	件數 Cases	金額 Amount	件數 Cases
民國101年度	FY 2012	520	8,713	5,336	205,338	26,654
民國102年度	FY 2013	279	1,651	5,059	169,614	23,582
民國103年度	FY 2014	200	3,252	2,765	100,086	21,786
民國104年度	FY 2015	257	150	2,957	91,791	17,921
民國105年度	FY 2016	181	130	5,339	74,111	18,412
民國106年度	FY 2017	45	61	8,610	78,112	13,928
民國107年度	FY 2018	61	153	8,607	89,614	16,264
民國108年度	FY 2019	29	116	4,287	88,266	21,361
民國109年度	FY 2020	244	455	1,921	84,857	24,640
民國110年度	FY 2021	131	167	2,276	84,075	20,319
地價稅 Land Value Tax		86	50	1,179	58,916	2,248
土地增值稅 Land Value Increment Tax		-	-	5	3,158	1
房屋稅 House Tax		13	34	220	3,117	1,149
使用牌照稅 Vehicle License Tax		19	50	628	3,195	10,481
契稅 Deed Tax		-	-	1	17	1
印花稅 Stamp Tax		-	-	-	-	-
娛樂稅 Amusement Tax		-	-	5	22	768
特別稅 Special Tax Levies		-	-	-	-	-
臨時稅 Provisional Tax Levies		-	-	-	-	-
罰鍰 Fines		13	33	238	15,651	5,671

資料來源：根據本局法務科報表20903-90-01-2及20903-90-02-2編製，104年度以前表號為2613-90-01-2及2613-90-02-2。

說明：1、101年度至105年度之取得執行憑證數欄位未統計其細項。

2、因尾數四捨五入關係，統計表細項合計與總數略有差異。

Table 3-10 The Management of Opening Collection for Assessed (Verified)
and of Tax Not Collected (Cont.8 End)

B. Previous Fiscal Years (Cont.2 End)

Unit : Case ; NTS\$1,000

Balance of Tax Not Collected						
Tax in Arrears						
得執行憑證數 Execution Certificate			移送執行結(銷)案		無法執行欠稅數	
收期間	已逾徵收期間惟未逾執行期間		Cases Closed Under Compulsory Execution		Unable to Carry out Compulsory Execution	
Collection Period	Exceeded Collection Period Not Yet Exceeded Compulsory Execution Period		(19)		(20)	
	(18)					
金額	件數	金額	件數	金額	件數	金額
Amount	Cases	Amount	Cases	Amount	Cases	Amount
233,882	-	-	-	-	-	-
208,961	-	-	89	212	-	-
189,717	-	-	47	213	-	-
161,270	-	-	48	41	-	-
161,836	-	-	34	39	-	-
111,248	6,240	55,192	23	38	-	-
118,286	8,261	61,947	22	38	-	-
138,898	9,611	66,737	36	254	-	-
153,613	10,811	71,888	31	4	2	2
89,561	17,303	146,362	34	4	-	-
5,407	1,744	10,195	28	4	-	-
66	3	6,299	-	-	-	-
4,021	907	3,554	2	0	-	-
49,799	9,046	40,940	2	0	-	-
0	1	24	-	-	-	-
-	1	4	-	-	-	-
2,778	1,263	21,535	-	-	-	-
-	-	-	-	-	-	-
-	-	-	-	-	-	-
27,490	4,338	63,809	2	0	-	-

表 3-11 違章漏稅案件處理及財務罰鍰執行情形

單位：件；新臺幣千元

會計年度及稅目別 Fiscal Year & Item of Tax		受理情形 Cases Accepted			本期審理情形 Interrogated in This Term					
		合計 Total (1)	上期未 結件數 No. of Pending of Last Term (2)	本期受 理件數 No. of Accepted in This Term (3)	依法免 議件數 No. of Not Indictable by Law (4)	依法免 罰件數 No. of Fine Free (5)	依法併 案件數 No. of Consolidated (6)	依法註 銷件數 No. of Cancelled (7)	處罰 Fined	
									件數 No. (8)	金額 Amount (9)
民國101年度	FY 2012	3,577	296	3,281	44	80	-	-	3,453	35,453
民國102年度	FY 2013	2,619	-	2,619	27	77	-	-	2,232	22,180
民國103年度	FY 2014	1,619	283	1,336	21	62	-	-	1,511	13,536
民國104年度	FY 2015	1,458	25	1,433	69	74	-	-	1,229	9,630
民國105年度	FY 2016	5,924	86	5,838	303	550	-	-	5,045	16,032
民國106年度	FY 2017	7,420	26	7,394	442	642	-	-	6,323	23,124
民國107年度	FY 2018	3,365	13	3,352	226	444	-	-	2,610	4,212
民國108年度	FY 2019	4,486	85	4,401	87	94	-	-	4,244	16,727
民國109年度	FY 2020	3,195	61	3,134	26	44	-	-	3,042	12,492
民國110年度	FY 2021	1,910	83	1,827	33	39	-	-	1,712	7,218
地價稅 Land Value Tax		-	-	-	-	-	-	-	-	-
土地增值稅 Land Value Increment Tax		-	-	-	-	-	-	-	-	-
房屋稅 House Tax		3		3	-	2	-	-	-	-
使用牌照稅 Vehicle License Tax		1,904	83	1,821	33	37	-	-	1,709	7,199
契稅 Deed Tax		-	-	-	-	-	-	-	-	-
印花稅 Stamp Tax		1		1	-	-	-	-	1	3
娛樂稅 Amusement Tax		2		2	-	-	-	-	2	15
特別稅 Special Tax Levies		-	-	-	-	-	-	-	-	-
臨時稅 Provisional Tax Levies		-	-	-	-	-	-	-	-	-

資料來源：根據本局法務科報表20903-90-03-2編製，104年度以前表號為2613-90-03-2。

說明：1、本表各欄數字之關係如下：(1)=(2)+(3)=(4)+(5)+(6)+(7)+(8)+(10)，(2)=上期(10)，(11)=(13)+(15)，(12)=(14)+(1

2、108年度起轉換資料產出平台，或未能符合本表公式。

3、因尾數四捨五入關係，統計表細項合計與總數略有差異。

Table 3-11 The Management of Tax Evasion Law and Execution Status of Fine

Unit : Case ; NT\$1,000

未結件數 No. of Pending (10)	本期繳納及移送強制執行情形 Fine Paid and Transferred to Administrative Enforcement Agency in This Term						更正註銷案件 Revised or Cancelled	
	合計 Total		自行繳納 Paid Voluntarily		移送執行 Transferred to Execute		更正註銷案件 Revised or Cancelled	
	件數 No. (11)	金額 Amount (12)	件數 No. (13)	金額 Amount (14)	件數 No. (15)	金額 Amount (16)	件數 No. (17)	金額 Amount (18)
-	4,455	48,462	1,358	13,768	3,097	34,694	938	14,427
283	2,751	29,462	324	5,350	2,427	24,112	2,094	25,911
25	2,288	22,146	288	2,786	2,000	19,360	681	9,855
86	2,355	19,884	511	3,067	1,844	16,817	327	1,131
26	2,855	11,350	717	1,933	2,138	9,417	36	204
13	5,101	15,871	1,365	1,352	3,736	14,519	20	32
85	3,820	15,791	1,015	870	2,805	14,921	19	68
61	4,390	18,478	1,480	4,951	2,910	13,528	136	1,061
83	4,400	18,294	1,529	5,679	2,871	12,616	173	1,203
126	3,331	16,910	951	3,681	2,380	13,229	40	253
-	-	-	-	-	-	-	-	-
-	13	-	13	-	-	-	-	-
1	-	-	-	-	-	-	-	-
125	3,329	16,882	949	3,653	2,380	13,229	40	253
-	-	-	-	-	-	-	-	-
-	-	-	-	-	-	-	-	-
-	2	15	2	15	-	-	-	-
-	-	-	-	-	-	-	-	-
-	-	-	-	-	-	-	-	-

表 3-11 違章漏稅案件處理及財務罰鍰執行情形 (續1完)

單位：件；新臺幣千元

會計年度及稅目別 Fiscal Year & Item of Tax		本期執行情形 Executed in This Term						
		合計		移送繳納		發給執行憑證		撤
		Total		Fined Paid		Giving Execution Evidence		With
		件數 No. (19)	金額 Amount (20)	件數 No. (21)	金額 Amount (22)	件數 No. (23)	金額 Amount (24)	件數 No. (25)
民國101年度	FY 2012	2,547	34,412	1,477	21,499	1,050	12,629	20
民國102年度	FY 2013	3,238	41,718	1,289	18,931	1,923	22,351	26
民國103年度	FY 2014	2,184	28,686	1,009	17,418	1,165	11,010	10
民國104年度	FY 2015	960	16,676	412	10,749	545	5,610	3
民國105年度	FY 2016	894	28,402	449	3,409	442	24,988	3
民國106年度	FY 2017	2,224	8,706	1,128	3,833	1,095	4,873	1
民國107年度	FY 2018	3,370	14,395	1,416	5,118	1,948	9,245	6
民國108年度	FY 2019	4,032	20,526	1,175	4,425	2,848	16,058	7
民國109年度	FY 2020	3,581	17,389	1,258	5,437	2,311	11,871	6
民國110年度	FY 2021	2,313	11,223	933	3,856	1,365	7,304	9
地價稅	Land Value Tax	-	-	-	-	-	-	-
土地增值稅	Land Value Increment Tax	-	-	-	-	-	-	-
房屋稅	House Tax	-	-	-	-	-	-	-
使用牌照稅	Vehicle License Tax	2,311	11,193	931	3,826	1,365	7,304	9
契稅	Deed Tax	-	-	-	-	-	-	-
印花稅	Stamp Tax	-	-	-	-	-	-	-
娛樂稅	Amusement Tax	2	30	2	30	-	-	-
特別稅	Special Tax Levies	-	-	-	-	-	-	-
臨時稅	Provisional Tax Levies	-	-	-	-	-	-	-

資料來源：根據本局法務科報表20903-90-03-2編製，104年度以前表號為2613-90-03-2。

- 說明：1、本表99年度至104年度各欄數字之關係如下：(19)=(21)+(23)+(25)，(20)=(22)+(24)+(26)，(33)=上期(33)+(15)
 2、本表105年度至107年度各欄數字之關係如下：(19)=(21)+(23)+(25)，(20)=(22)+(24)+(26)，(33)=上期(33)+(15)
 3、本表108年度各欄數字之關係如下：(19)=(21)+(23)+(25)+(27)+(29)，(20)=(22)+(24)+(26)+(28)+(30)，(33)=上
 4、108年度起轉換資料產出平台，或未能符合本表公式。
 5、因尾數四捨五入關係，統計表細項合計與總數略有差異。

Table 3-11 The Management of Tax Evasion Law and Execution Status of Fine
(Cont.1 End)

Unit : Case ; NT\$1,000

案 drawn	退案 Rejected		結案 Closed			更正調整案件 Adjustment		截至本期移送 執行未結案件 Unexecuted, Up to Date	
	金額 Amount (26)	件數 No. (27)	金額 Amount (28)	件數 No. (29)	金額 Amount (30)	件數 No. (31)	金額 Amount (32)	件數 No. (33)	金額 Amount (34)
284	-	-	-	-	-	-	-	2,028	59,326
436	-	-	-	-	-	-	-	1,217	41,720
258	-	-	-	-	-	-	-	1,033	32,394
137	-	-	-	-	-	-	-	692	43,154
5	-	-	-	-	-	-	-	1,936	24,170
-	-	-	-	-	-	-	-	3,448	29,983
32	-	-	-	-	-	-	-	2,883	30,510
16	2	27	-	-	-	3	74	1,764	23,881
42	5	39	1	0	-22	5	1,032	19,113	
43	5	20	1	0	-3	-32	1,096	21,087	
-	-	-	-	-	-	-	-	-	-
-	-	-	-	-	-	-	-	-	-
-	-	-	-	-	-	-	-	2	417
43	5	20	1	0	-3	-32	1,093	6,949	
-	-	-	-	-	-	-	-	-	-
-	-	-	-	-	-	-	-	-	-
-	-	-	-	-	-	-	-	1	13,721
-	-	-	-	-	-	-	-	-	-
-	-	-	-	-	-	-	-	-	-

-(19) , (34)=上期(34)+(16)-(20)。

)-(19) , (34)=上期(34)+(16)-(20)。

期(33)+(15)+(31)-(19) , (34)=上期(34)+(16)+(32)-(20)。

表 3-12 各項稅捐稽徵成本統計

單位：新臺幣元

會計年度及稅目別 Fiscal Year & Item of Tax	實徵淨額 (千元) Net Actual Collection (NT\$1,000) (1)	成本總計 Grand Total Cost (2)=(3)+(4)	合計 Total (3)	直接成本 Direct Cost	
				人事費 Personnel Expenses	業務費(『稅捐稽 徵業務』業務計 畫) Affair Expenses (Sales Plan for Taxation Business)
民國101年度 FY 2012	7,339,581	178,215,310	127,219,327	83,281,625	42,810,551
民國102年度 FY 2013	8,113,525	179,314,766	130,148,066	86,475,655	43,128,975
民國103年度 FY 2014	7,558,269	181,819,342	134,416,555	89,439,295	44,052,968
民國104年度 FY 2015	7,873,938	179,866,040	134,543,131	90,397,844	42,651,885
民國105年度 FY 2016	7,207,544	174,225,666	133,286,592	90,599,903	42,255,261
民國106年度 FY 2017	8,495,840	174,578,059	131,742,685	87,435,107	44,168,064
民國107年度 FY 2018	9,650,802	164,324,234	119,545,987	87,447,189	32,017,541
民國108年度 FY 2019	10,093,303	165,209,125	120,331,204	88,476,635	31,770,569
民國109年度 FY 2020	11,132,175	177,996,019	126,390,406	92,755,049	33,555,357
民國110年度 FY 2021	11,646,843	173,831,734	123,178,773	91,513,510	31,581,263
地價稅 Land Value Tax	1,643,081	49,251,779	34,987,905	25,770,204	9,194,047
土地增值稅 Land Value Increment Tax	4,500,182	37,814,036	26,361,401	20,691,205	5,651,204
房屋稅 House Tax	2,202,260	41,945,616	29,859,820	21,835,124	8,004,654
使用牌照稅 Vehicle License Tax	1,966,102	26,437,184	19,411,618	12,692,924	6,707,043
契稅 Deed Tax	799,405	6,699,326	4,521,249	3,935,081	582,556
印花稅 Stamp Tax	444,254	6,275,747	4,381,327	3,422,605	955,580
娛樂稅 Amusement Tax	91,559	5,408,046	3,655,453	3,166,367	486,179
特別稅 Special Tax Levies	-	-	-	-	-
臨時稅 Provisional Tax Levies	-	-	-	-	-

資料來源：根據本局會計室報表20903-90-05-2編製，104年度以前表號為2613-90-05-2。

說明：房屋稅、契稅、娛樂稅實徵淨額含附徵之教育捐金額。

Table 3-12 Cost of Tax Levying

Unit : N.T.\$						
獎補助 及損失 Incentives, Subsidies and Losses	合計 Total (4)	間接成本 Indirect Cost				每千元成本 Cost Per NT\$1,000 (5)=(2)/(1)
		人事費 Personnel Expenses	業務費(『一般 行政』業務計 畫) Affair Expenses (General Administrative Business Plan)	設備 及投資費 Equipment and Investment Costs	其他 Others	
1,127,151	50,995,983	34,981,781	9,091,603	6,922,599	-	24.28
543,436	49,166,700	34,422,348	8,802,802	5,941,550	-	22.10
924,292	47,402,787	31,747,536	8,613,787	7,041,464	-	24.06
1,493,402	45,322,909	31,526,030	8,685,481	5,111,398	-	22.84
431,428	40,939,074	28,978,004	8,284,038	3,677,032	-	24.17
139,514	42,835,374	31,400,306	8,342,407	3,092,661	-	20.55
81,257	44,778,247	32,809,007	8,070,163	3,899,077	-	17.03
84,000	44,877,921	31,774,347	7,752,971	5,350,603	-	16.37
80,000	51,605,613	34,687,322	9,710,071	7,208,220	-	15.99
84,000	50,652,961	33,873,099	10,837,924	5,941,938	-	14.93
23,654	14,263,874	9,538,665	3,051,959	1,673,250	-	29.98
18,992	11,452,635	7,658,708	2,450,455	1,343,472	-	8.40
20,042	12,085,796	8,082,121	2,585,929	1,417,746	-	19.05
11,651	7,025,566	4,698,199	1,503,220	824,147	-	13.45
3,612	2,178,077	1,456,543	466,031	255,503	-	8.38
3,142	1,894,420	1,266,854	405,338	222,228	-	14.13
2,907	1,752,593	1,172,009	374,992	205,592	-	59.07
-	-	-	-	-	-	-
-	-	-	-	-	-	-

肆、行政組織

IV. Administration Organization

表 4-1 稽徵區域劃分

年底及區別 End of Year & District		面積(平方公里) Area (Square Kilometer)	村里數 Number of Villages
民國101年底	End of 2012	1,427.59	187
民國102年底	End of 2013	1,427.54	191
民國103年底	End of 2014	1,427.54	191
民國104年底	End of 2015	1,427.54	191
民國105年底	End of 2016	1,427.54	191
民國106年底	End of 2017	1,427.54	192
民國107年底	End of 2018	1,427.54	192
民國108年底	End of 2019	1,427.54	192
民國109年底	End of 2020	1,427.54	192
民國110年底	End of 2021	1,427.54	192
總 局	Headquarter	349.32	108
竹北市	Chupei City	46.83	31
湖口鄉	Hukou Township	46.83	31
新豐鄉	Hsinfeng Township	46.83	31
新埔鎮	Hsinpu Township	46.83	31
關西鎮	Kuansi Township	46.83	31
竹東分局	Chutung Branch	1,078.21	84
竹東鎮	Chutung Township	53.51	25
芎林鄉	Chiunglin Township	53.51	25
橫山鄉	Hengshan Township	53.51	25
北埔鄉	Peipu Township	53.51	25
寶山鄉	Paoshan Township	53.51	25
峨眉鄉	Ermei Township	53.51	25
尖石鄉	Jienshin Township	53.51	25
五峰鄉	Wufeng Township	53.51	25

資料來源：根據內政部戶政司統計資料編製。

說明：本表未包括外僑人口數。

Table 4-1 Service Districts of Headquarter and Branches

戶數(戶)	人口數(人)	每戶平均人口數
Number of Households (Household)	Number of Population (Person)	Person/Household
170,476	523,993	3.07
174,836	530,486	3.03
179,147	537,630	3.00
183,110	542,042	2.96
187,439	547,481	2.92
191,171	552,169	2.89
195,271	557,010	2.85
200,453	563,933	2.81
205,836	570,775	2.77
210,715	575,580	2.73
147,572	404,051	2.74
77,342	206,189	2.67
29,388	79,602	2.71
19,878	57,908	2.91
11,593	32,975	2.84
9,371	27,377	2.92
63,143	171,529	2.72
35,813	96,590	2.70
7,033	19,936	2.83
4,389	12,343	2.81
3,110	8,797	2.83
6,007	14,504	2.41
2,082	5,309	2.55
2,941	9,577	3.26
1,768	4,473	2.53

表 4-2 組織概況

中華民國110年12月底

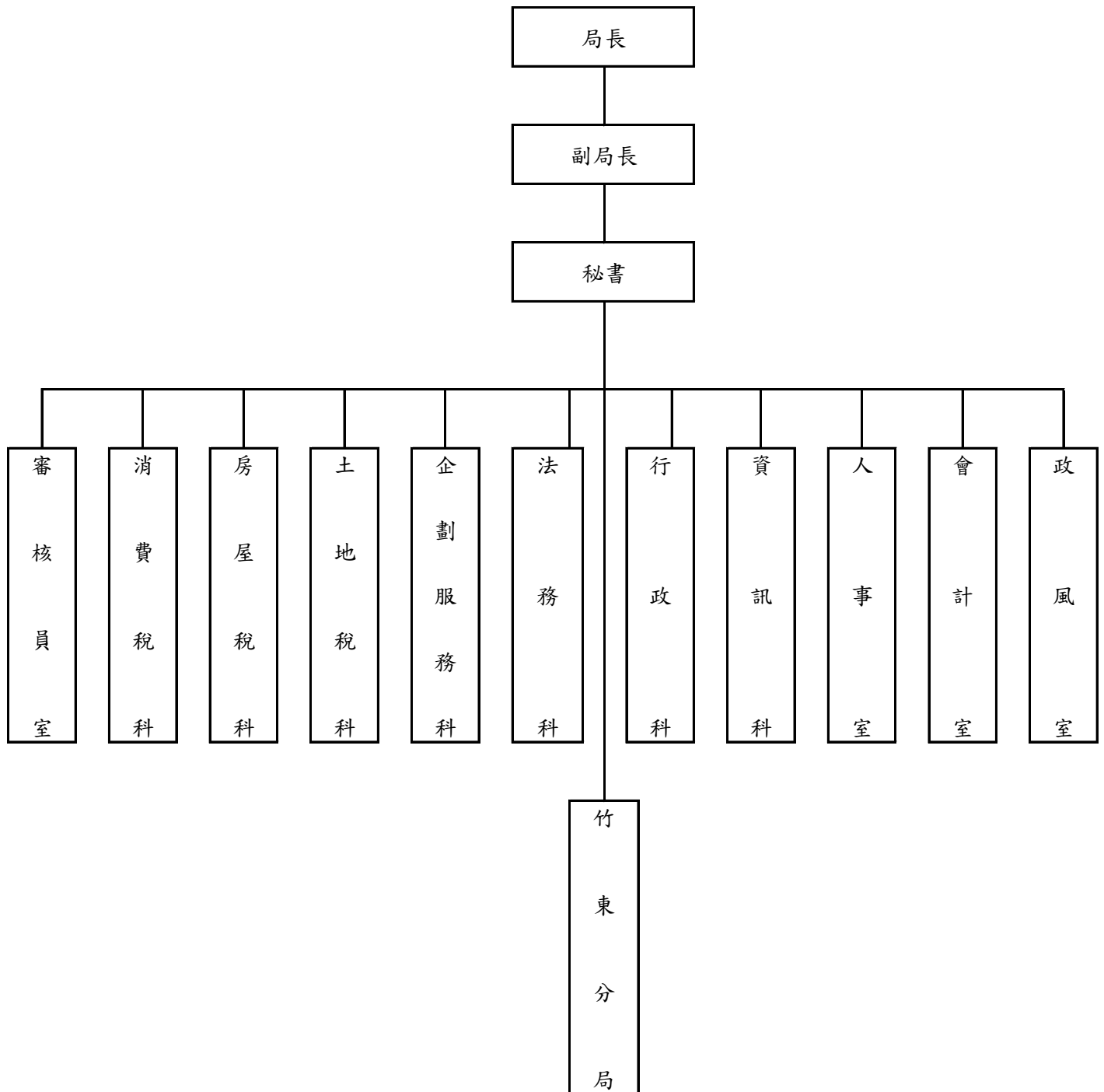

資料來源：根據本局人事室提供資料分析。

Table 4-2 Organization of Headquarter and Branches

End of 2021



表 4-3 現有員額配置

單位：人

年底 End of Year		合計 Total	局長 Director	副局長 Deputy Director	主任秘書 Chief Secretary
一、預算員額					
民國101年底	End of 2012	111	1	1	
民國102年底	End of 2013	111	1	1	
民國103年底	End of 2014	111	1	1	
民國104年底	End of 2015	111	1	1	
民國105年底	End of 2016	111	1	1	
民國106年底	End of 2017	111	1	1	
民國107年底	End of 2018	111	1	1	
民國108年底	End of 2019	111	1	1	
民國109年底	End of 2020	111	1	1	
民國110年底	End of 2021	111	1	1	
二、現有員額					
民國101年底	End of 2012	106	1	1	
民國102年底	End of 2013	106	1	1	
民國103年底	End of 2014	109	-	1	
民國104年底	End of 2015	109	1	1	
民國105年底	End of 2016	106	1	1	
民國106年底	End of 2017	108	1	1	
民國107年底	End of 2018	101	1	1	
民國108年底	End of 2019	105	1	1	
民國109年底	End of 2020	108	1	1	
民國110年底	End of 2021	106	1	1	
局長室	Director Office	2	1		
副局長室	Deputy Director Office	1			1
審核員室	Auditing Section	3			
企劃服務科	Construction Planning and Services Section	9			
土地稅科	Land Tax Section	18			
房屋稅科	House Tax Section	11			
消費稅科	Consumption Tax Section	9			
資訊科	Information Management Section	11			
法務科	Legal Affairs Section	10			
行政科	General Affairs Section	10			
會計室	Accounting Office	4			
人事室	Personnel Office	4			
政風室	Civil Service Ethics Office	1			
竹東分局	Chutung Branch	13			

資料來源：根據本局人事室提供資料編製。

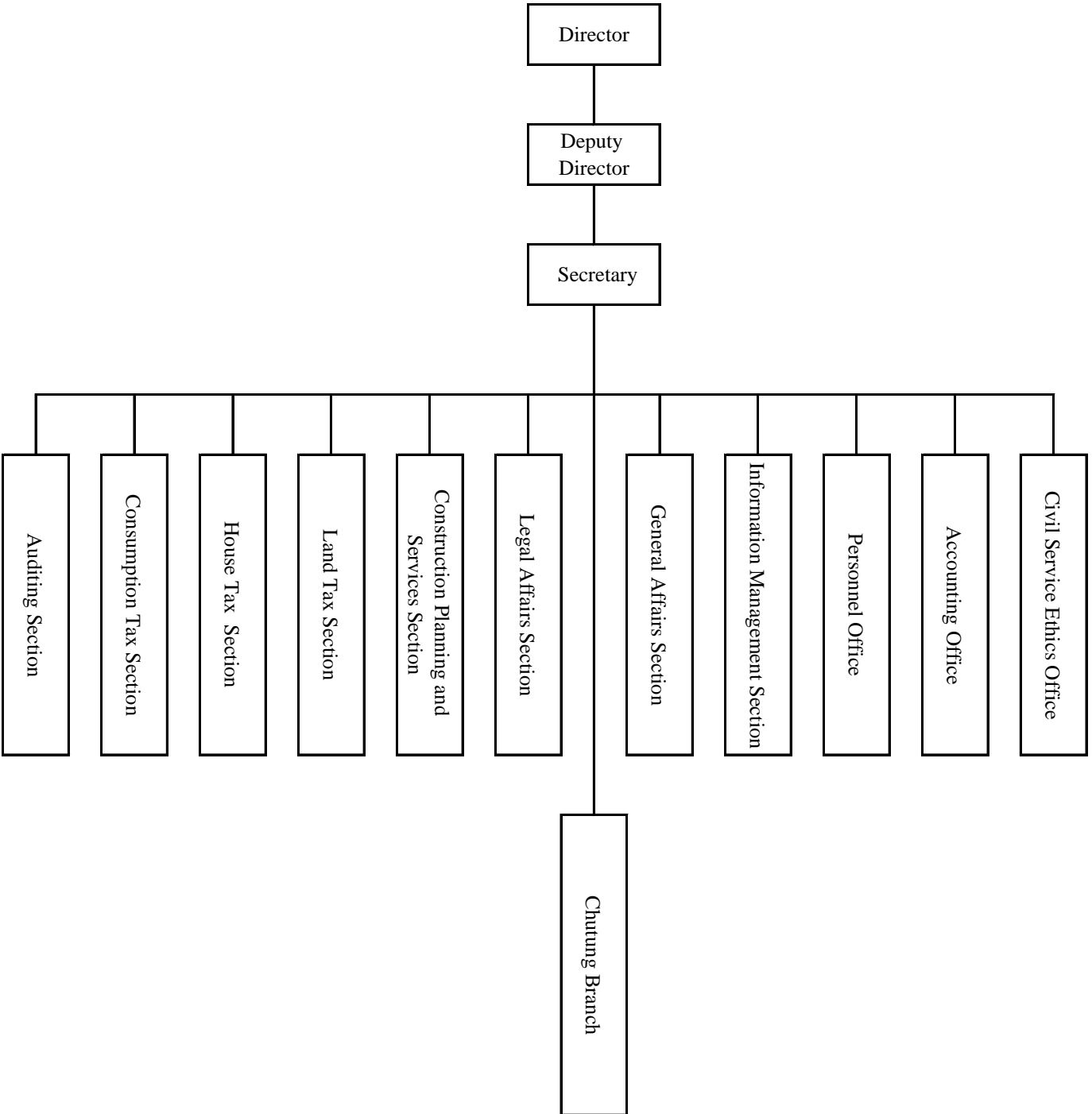
說明：主任包括各科室、各分局主任。

Table 4-3 Allocation of the Personnel

Unit : Person						
專門委員	科長	主任	秘書	稽核	審核員	專員
Senior Specialist	Section Chief	Office Chief	Secretary	Audit	Revenue Assessor	Specialist
1. Estimated Amount						
	8	3	1		3	
	8	3	1		3	
	8	3	1		3	
	8	3	1		3	
	8	3	1		3	
	8	3	1		3	
	7	4	1		3	
	7	4	1		3	
	7	4	1		3	
	7	4	1		3	
2. Actual Amount						
	8	3	1		2	
	8	3	1		2	
	8	3	1		3	
	8	3	1		3	
	8	3	1		2	
	7	3	1		3	
	7	3	1		3	
	7	4	1		3	
	7	4	1		2	
	7	4	1		3	
			1			
					3	
	1					
	1					
	1					
	1					
	1					
	1					
	1					
		1				
		1				
		1				
		1				

表 4-3 現有員額配置 (續1完)

單位：人

年底 End of Year		股長 Subsection Chief	分析師 System Analyst	管理師 System Coordinator	稅務員 Revenue Officer
一、預算員額					
民國101年底	End of 2012	17		1	36
民國102年底	End of 2013	17		1	36
民國103年底	End of 2014	17		1	36
民國104年底	End of 2015	17		1	36
民國105年底	End of 2016	17		1	36
民國106年底	End of 2017	17		1	36
民國107年底	End of 2018	17		1	37
民國108年底	End of 2019	17		1	37
民國109年底	End of 2020	17		1	38
民國110年底	End of 2021	17		1	38
二、現有員額					
民國101年底	End of 2012	16		1	36
民國102年底	End of 2013	16		1	36
民國103年底	End of 2014	17		1	36
民國104年底	End of 2015	17		1	36
民國105年底	End of 2016	16		1	36
民國106年底	End of 2017	16		1	36
民國107年底	End of 2018	17		1	33
民國108年底	End of 2019	17		-	36
民國109年底	End of 2020	17		1	38
民國110年底	End of 2021	15		1	36
局長室	Director Office				
副局長室	Deputy Director Office				
審核員室	Auditing Section				
企劃服務科	Construction Planning and Services Section	2			4
土地稅科	Land Tax Section	3			10
房屋稅科	House Tax Section	2			4
消費稅科	Consumption Tax Section	2			5
資訊科	Information Management Section	1		1	4
法務科	Legal Affairs Section	2			4
行政科	General Affairs Section	1			
會計室	Accounting Office				
人事室	Personnel Office				
政風室	Civil Service Ethics Office				
竹東分局	Chutung Branch	2			5

資料來源：根據本局人事室提供資料編製。

Table 4-3 Allocation of the Personnel (Cont.1 End)

Unit : Person						
科員	佐理員	助理員	助理稅務員	辦事員	書記	雇員
Officer	Assistant Clerk	Junior Officer	Assistant Revenue Officer	Clerk	Associate Clerk	Contract Employee
1. Estimated Amount						
9		1	19	7	4	
9		1	19	7	4	
9		1	19	7	4	
9		1	19	7	4	
9		1	19	7	4	
9		1	19	7	4	
9		1	19	7	3	
9		1	21	5	3	
8		1	21	5	3	
8		1	21	5	3	
2. Actual Amount						
9		-	18	7	3	
9		-	18	7	3	
9		1	18	7	4	
9		1	18	7	3	
9		-	18	7	3	
9		1	18	7	4	
9		1	16	5	3	
8		1	20	5	1	
8		1	20	5	2	
8		1	20	5	3	
				2		
				4		
				4		
				1		
				3		1
				2		1
3				5		
3						
2		1				
				4		1

表 4-4 現有人員人事資料統計

單位：人

年底及人事種類別 End of Year & Classification		合計 Total	官等 Official Rank			雇員 Contract Employee
			簡任 第10-14職等 Highest Appointee (10-14 Grade)	薦任 第6-9職等 Higher Appointee (6-9 Grade)	委任 第1-5職等 Appointee (1-5 Grade)	
民國101年底	End of 2012	108	1	64	43	-
民國102年底	End of 2013	109	-	69	40	-
民國103年底	End of 2014	109	-	73	36	-
民國104年底	End of 2015	107	1	68	38	-
民國105年底	End of 2016	106	1	62	43	-
民國106年底	End of 2017	15	2	7	6	-
民國107年底	End of 2018	101	2	57	42	-
民國108年底	End of 2019	105	2	60	43	-
民國109年底	End of 2020	108	2	63	43	-
民國110年底	End of 2021	106	2	62	42	-
		一、性 別 Sex				
男	Male	20		12	8	
女	Female	86	2	50	34	
		二、年 齡 Age				
19歲以下	Under 19 Years Old					
20-24歲	20-24 Years Old					
25-29歲	25-29 Years Old	4			4	
30-34歲	30-34 Years Old	9		4	5	
35-39歲	35-39 Years Old	17		8	9	
40-44歲	40-44 Years Old	17		9	8	
45-49歲	45-49 Years Old	17		11	6	
50-54歲	50-54 Years Old	25		20	5	
55-59歲	55-59 Years Old	14	2	8	4	
60-64歲	60-64 Years Old	3		2	1	
65歲以上	Above 65 Years Old					

資料來源：根據本局人事室(WEBHR系統)提供資料編製。

說明：「中等學校」包括國中、高中及高職，「其他考試」包括初等考試及升等考試。

Table 4-4 Personnel Statistics

		Unit : Person			
人事種類別 Classification	合計 Total	官等 Official Rank			雇員 Contract Employee
		簡任 第10-14職等 Highest Appointee (10-14 Grade)	薦任 第6-9職等 Higher Appointee (6-9 Grade)	委任 第1-5職等 Appointee (1-5 Grade)	
三、人員區分 Division of Responsibilities					
稅務人員 Revenue Officer	86	2	52	32	
行政人員 General Officer	10		4	6	
資訊人員 Information Officer	1		1		
主計人員 Accounting Officer	4		2	2	
人事人員 Personnel Officer	4		3	1	
政風人員 Civil Service Ethics Officer	1		1		
四、學歷 Education					
研究所以上 Master	21	1	16	4	
大學 Colleger	71	1	39	31	
專科 Junior Colleger	12		6	6	
中等學校 High School	2			2	
其他 Others					
五、考試 Examination					
高等考試 Advanced Exam	28	2	26		
普通考試 Ordinary Exam	20		7	13	
特種考試 Special Exam	41		21	20	
其他考試 Other Civil Service Exam	15		8	7	
依其他法令進用 By other Laws	2			2	
六、年資 Seniority					
5年以下 Less than 5 Years	15		3	12	
6-9年 6-9 Years	15		8	7	
10-14年 10-14 Years	17		8	9	
15-19年 15-19 Years	17		9	8	
20-24年 20-24 Years	11		9	2	
25-29年 25-29 Years	19		16	3	
30年以上 More than 30 Years	12	2	9	1	

表 4-5 歲出預決算數

單位：新臺幣元

會計年度及科目別 Fiscal Year & Classification		合計 Total					預算 金額 Amount
		預算 Budget		決算 Final Account		決算 占預算% FA/B Rate	
		金額 Amount	%	金額 Amount	%		
民國101年度	FY 2012	197,524,000	100.00	180,955,387	100.00	91.61	-
民國102年度	FY 2013	193,364,000	100.00	179,144,478	100.00	92.65	-
民國103年度	FY 2014	197,085,000	100.00	181,648,225	100.00	92.17	-
民國104年度	FY 2015	197,799,000	100.00	180,724,812	100.00	91.37	-
民國105年度	FY 2016	195,817,000	100.00	174,490,129	100.00	89.11	-
民國106年度	FY 2017	199,462,000	100.00	176,876,254	100.00	88.68	-
民國107年度	FY 2018	184,443,000	100.00	165,430,229	100.00	89.69	-
民國108年度	FY 2019	196,394,000	100.00	175,917,250	100.00	89.57	-
民國109年度	FY 2020	190,871,000	100.00	179,070,041	100.00	93.82	-
民國110年度	FY 2021	184,468,000	100.00	171,963,530	100.00	93.22	-
行 政 管 理 Administration		134,436,000	72.88	130,945,681	76.15	97.40	-
稅 捐 稽 徵 工 作 tax collection work		50,032,000	37.22	41,017,849	23.85	81.98	-

資料來源：根據本局會計室決算書編製。

說明：本表不包括統籌科目。

Table 4-5 The Budget and Final Accounts of Annual Expenditure

Unit : N.T.\$

中央負擔 Central Government Subsidy				直轄市/市/縣負擔 Municipality/City/County Government Burden				
Budget	決算 Final Account		決算 占預算% FA/B Rate	預算 Budget		決算 Final Account		決算 占預算% FA/B Rate
%	金額 Amount	%		金額 Amount	%	金額 Amount	%	
-	-	-	-	197,524,000	100.00	180,955,387	100.00	91.61
-	-	-	-	193,364,000	100.00	179,144,478	100.00	92.65
-	-	-	-	197,085,000	100.00	181,648,225	100.00	92.17
-	-	-	-	197,799,000	100.00	180,724,812	100.00	91.37
-	-	-	-	195,817,000	100.00	174,490,129	100.00	89.11
-	-	-	-	199,462,000	100.00	176,876,254	100.00	88.68
-	-	-	-	184,443,000	100.00	165,430,229	100.00	89.69
-	-	-	-	196,394,000	100.00	175,917,250	100.00	89.57
-	-	-	-	190,871,000	100.00	179,070,041	100.00	93.82
-	-	-	-	184,468,000	100.00	171,963,530	100.00	93.22
-	-	-	-	134,436,000	72.88	130,945,681	76.15	97.40
-	-	-	-	50,032,000	37.22	41,017,849	23.85	81.98

刊 名：新竹縣一一〇年稅捐統計年報

Title: The Tax Statistical Abstract of Hsinchu County, 2021

(第五十三期)

Series No.53

出 刊 頻 率：年刊

Frequency: Annually

出 版 機 關：新竹縣政府稅務局

Publisher: Local Tax Bureau, Hsinchu County

新竹縣竹北市光明六路六號

Hsinchu County 30211, Taiwan (R.O.C.)

03-5518141轉813

03-5518141 extn. 813

出 版 年 月：民國111年6月

Date of Issue: June, 2022

創 刊 年 月：民國58年11月

Date of First Issue: November, 1969

G P N : 2 0 0 5 8 0 0 0 1 7